Pays de la Loire, Loire-Atlantique
Guérande
6 rue du Faubourg-Bizienne

# Maison, 6 rue du Faubourg-Bizienne

## Références du dossier

Numéro de dossier : IA44004354
Date de l'enquête initiale : 2005
Date(s) de rédaction : 2007
Cadre de l'étude : inventaire topographique
Degré d'étude : étudié

## Désignation

Dénomination : maison

## Compléments de localisation

Milieu d'implantation : en ville
Références cadastrales : 1989, AH, 98

## Historique

Cette maison est construite pour Auguste Chelet directeur de l'entreprise Chelet fondée dans le dernier tiers du XIXe siècle. Les travaux commencés vers 1909 s'achèvent en 1911, quelques mois seulement avant le décès du propriétaire.

Période(s) principale(s) : 1er quart 20e siècle
Dates : 1911 (daté par source)
Auteur(s) de l'oeuvre : Quilbard (architecte, attribution par source, ?)

## Description

Cette maison située en retrait de la rue du faubourg Bizienne adopte un plan rectangulaire à trois niveaux (rez-de-chaussée, étage carré, étage de comble). L'ensemble est construit en moellon de granite apparent avec encadrements et bandeaux en pierre taillée, sous toiture d'ardoise à deux pans. On observe un jeu de bossage décoratif sur le soubassement et les encadrements. La façade s'organise en trois travées régulières surmontées de lucarnes. La travée ouest est mise en valeur par un bow-window surmonté d'une large lucarne dont le plein de travée appareillé interrompt la gouttière. La porte est décentrée à l'Est. Elle ouvre sur un vestibule avec carreaux de ciment et boiserie. À la suite, un dégagement distribue bureau, salon, salle à manger, salle de bain sur parquet. La cuisine initialement prévue contre l'escalier a été installée dans la maison 2-4 rue du faubourg Bizienne dont Auguste Chelet était déjà propriétaire. Deux portes : l'une dans le hall, l'autre dans le dégagement liaient les deux bâtiments. On remarque une fontaine dans le couloir conduisant au jardin. L'escalier tournant en chêne monte jusqu'au comble. L'organisation du premier étage est aujourd'hui perturbé. On y trouvait autrefois trois chambres avec cheminées en marbre. La chambre du maître était desservie par une garde robe. Une grande porte vitrée isole le comble du reste de l'habitation. On y installe un débarras et deux petites chambres dont une seule possède une cheminée en bois peinte d'un décor de faux marbre.
Cette maison bourgeoise du début du XXe siècle conserve de nombreux éléments de décor qui assoient le statut du commanditaire Auguste Chelet. On observe plusieurs cheminées en marbre de style Louis XV et Louis XVI. Au rez-de-chaussée et au premier étage, chaque salle est décorée de corniches et de boiseries. Seuls le salon et la salle à manger avaient en plus une rosace de plafond. Des becs à gaz éclairaient la demeure.
On connaît certains entrepreneurs : P.Rivière de l'atelier nantais de sculpture et de marbrerie (cheminées en marbre), Alphonse Bezille de Guérande (peinture et vitrerie), A. Barré d'Escoublac La Baule (escalier).

### Eléments descriptifs

Matériau(x) du gros-oeuvre, mise en oeuvre et revêtement : granite ; moellon
Matériau(x) de couverture : ardoise
Étage(s) ou vaisseau(x) : 1 étage carré, étage de comble
Élévations extérieures : élévation à travées
Type(s) de couverture : toit à longs pans

## Statut, intérêt et protection

Statut de la propriété : propriété d'une personne privée

## Références documentaires

### Documents d'archive

- Collection particulière, O'Sullivan.

## Illustrations

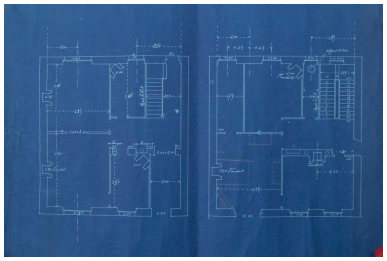

Plan du rez-de-chaussée et du premier étage, par l'architecte. Phot. Denis (reproduction) Pillet IVR52_20074400255NUCA

Dessin de l'élévation, par l'architecte. Phot. Denis (reproduction) Pillet IVR52_20074400254NUCA

Carte postale du début du XXe siècle, rue du Faubourg Bizienne. Phot. Denis (reproduction) Pillet IVR52_20074400861NUCA

Vue générale.

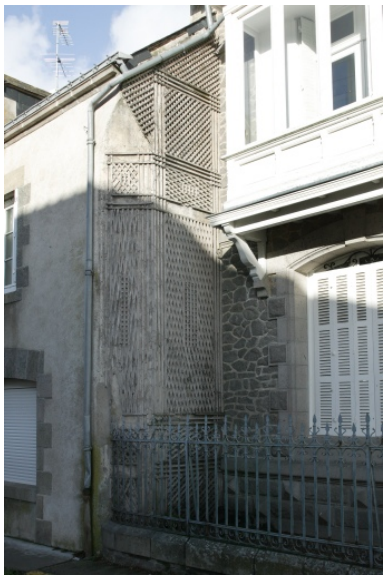

Angle ouest de la façade, treillis.

Angle est de la façade, treillis.

Phot. Denis Pillet
IVR52_20064403075NUCA

Façade sur rue, détail
de la travée ouest.
Phot. Denis Pillet
IVR52_20074400247NUCA

Phot. Denis Pillet
IVR52_20064403117NUCA

Dégagement au rez-de-chaussée.
Phot. Denis Pillet
IVR52_20074400248NUCA

Phot. Denis Pillet
IVR52_20064403118NUCA

Dégagement au rez-de-
chaussée, accès aux salons.
Phot. Denis Pillet
IVR52_20074400250NUCA

Fontaine dans le couloir
au rez-de-chaussée.
Phot. Denis Pillet
IVR52_20074400252NUCA

Rez-de-chaussée,
cheminée du salon nord.
Phot. Denis Pillet
IVR52_20074400251NUCA

Dégagement au rez-de-
chaussée, vue de l'escalier.
Phot. Denis Pillet
IVR52_20074400249NUCA

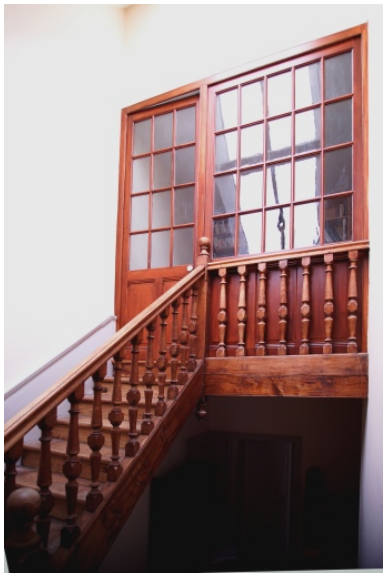

Escalier, panneau vitré
fermant le comble.
Phot. Denis Pillet
IVR52_20074400253NUCA

Ancien bec à gaz de la maison.
Phot. Denis Pillet
IVR52_20074400257NUCA

## Dossiers liés

**Dossiers de synthèse :**
La demeure urbaine de Guérande (IA44004455) Pays de la Loire, Loire-Atlantique, Guérande
**Oeuvre(s) contenue(s) :**
**Oeuvre(s) en rapport :**
Guérande : présentation de la commune et de l'aire d'étude (IA44004487) Pays de la Loire, Loire-Atlantique, Guérande

Auteur(s) du dossier : Frédéric Dufrêche
Copyright(s) : (c) Région Pays de la Loire - Inventaire général ; (c) Ville de Guérande

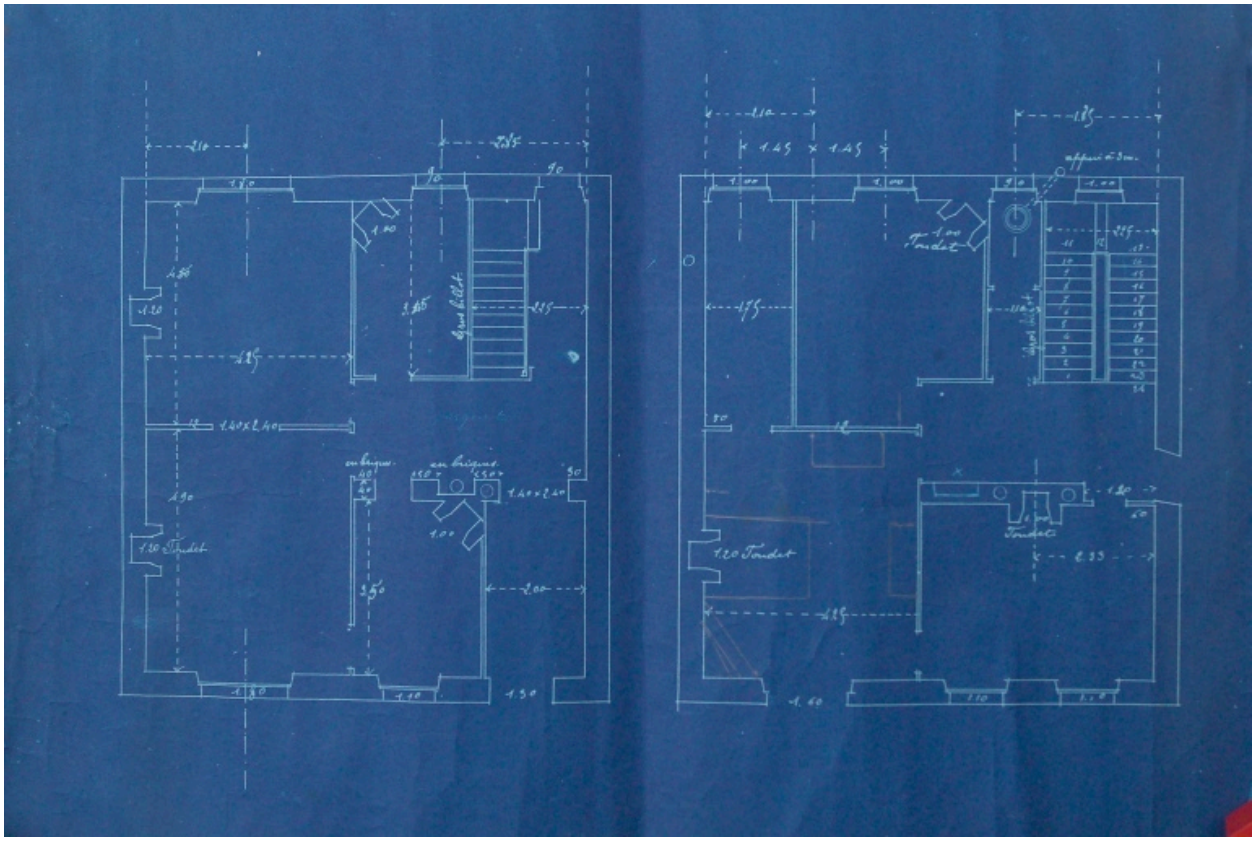

Plan du rez-de-chaussée et du premier étage, par l'architecte.

Référence du document reproduit :

- ??
  Collection particulière

IVR52_20074400255NUCA
Auteur de l'illustration : Denis (reproduction) Pillet
(c) Région Pays de la Loire - Inventaire général ; (c) Collection particulière
reproduction soumise à autorisation du titulaire des droits d'exploitation

Dessin de l'élévation, par l'architecte.

Référence du document reproduit :

- ??
  Collection particulière

IVR52_20074400254NUCA
Auteur de l'illustration : Denis (reproduction) Pillet
(c) Région Pays de la Loire - Inventaire général ; (c) Collection particulière
reproduction soumise à autorisation du titulaire des droits d'exploitation

Carte postale du début du XXe siècle, rue du Faubourg Bizienne.

Référence du document reproduit :

- Carte postale. Carte postale, début 20e siècle.
  Musée de Guérande : Fonds muséal

IVR52_20074400861NUCA
Auteur de l'illustration : Denis (reproduction) Pillet
(c) Région Pays de la Loire - Inventaire général ; (c) Musée du Pays de Guérande
reproduction soumise à autorisation du titulaire des droits d'exploitation

Vue générale.

IVR52_20064403075NUCA
Auteur de l'illustration : Denis Pillet
(c) Région Pays de la Loire - Inventaire général
reproduction soumise à autorisation du titulaire des droits d'exploitation

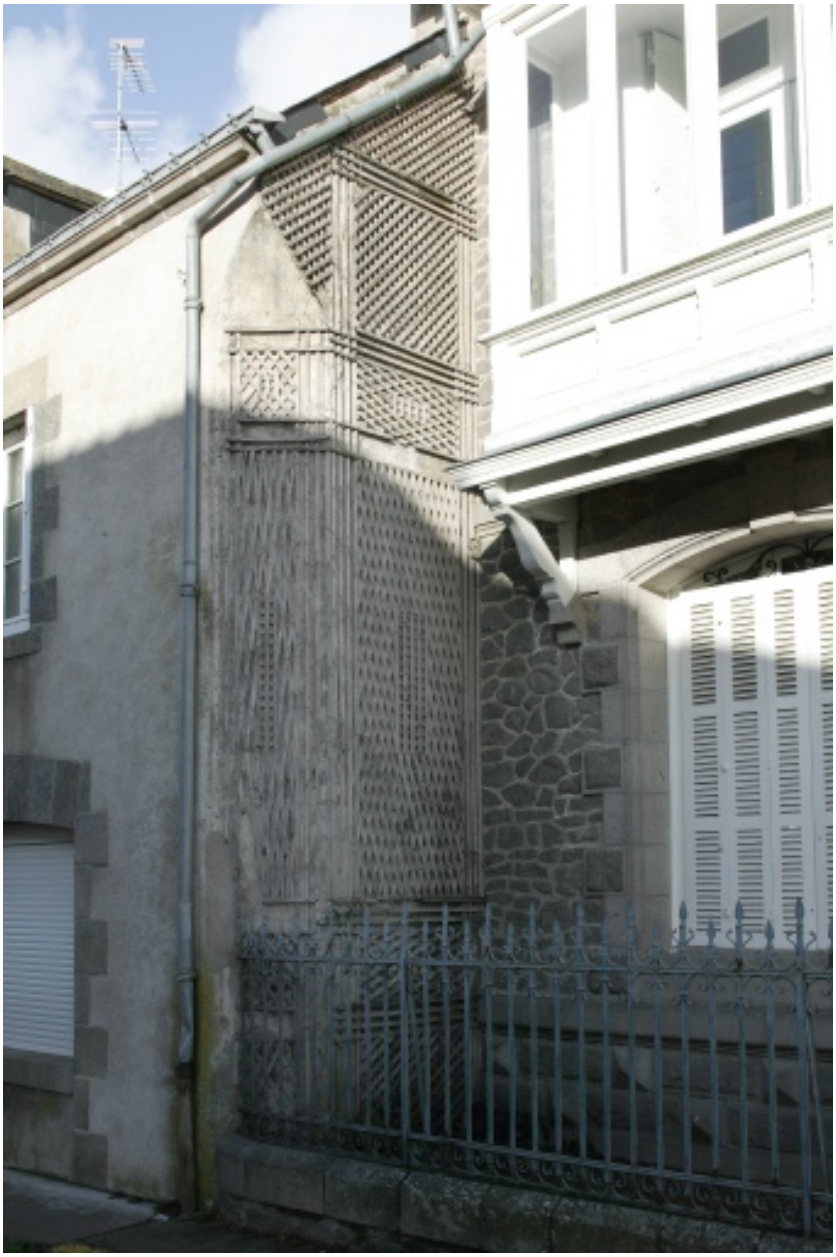

Angle ouest de la façade, treillis.

IVR52_20064403117NUCA
Auteur de l'illustration : Denis Pillet
(c) Région Pays de la Loire - Inventaire général
reproduction soumise à autorisation du titulaire des droits d'exploitation

Angle est de la façade, treillis.

IVR52_20064403118NUCA
Auteur de l'illustration : Denis Pillet
(c) Région Pays de la Loire - Inventaire général
reproduction soumise à autorisation du titulaire des droits d'exploitation

Façade sur rue, détail de la travée ouest.

IVR52_20074400247NUCA
Auteur de l'illustration : Denis Pillet
(c) Région Pays de la Loire - Inventaire général
reproduction soumise à autorisation du titulaire des droits d'exploitation

Dégagement au rez-de-chaussée.

IVR52_20074400248NUCA
Auteur de l'illustration : Denis Pillet
(c) Région Pays de la Loire - Inventaire général
reproduction soumise à autorisation du titulaire des droits d'exploitation

Dégagement au rez-de-chaussée, accès aux salons.

IVR52_20074400250NUCA
Auteur de l'illustration : Denis Pillet
(c) Région Pays de la Loire - Inventaire général
reproduction soumise à autorisation du titulaire des droits d'exploitation

Fontaine dans le couloir au rez-de-chaussée.

IVR52_20074400252NUCA
Auteur de l'illustration : Denis Pillet
(c) Région Pays de la Loire - Inventaire général
reproduction soumise à autorisation du titulaire des droits d'exploitation

Rez-de-chaussée, cheminée du salon nord.

IVR52_20074400251NUCA
Auteur de l'illustration : Denis Pillet
(c) Région Pays de la Loire - Inventaire général
reproduction soumise à autorisation du titulaire des droits d'exploitation

Dégagement au rez-de-chaussée, vue de l'escalier.

IVR52_20074400249NUCA
Auteur de l'illustration : Denis Pillet
(c) Région Pays de la Loire - Inventaire général
reproduction soumise à autorisation du titulaire des droits d'exploitation

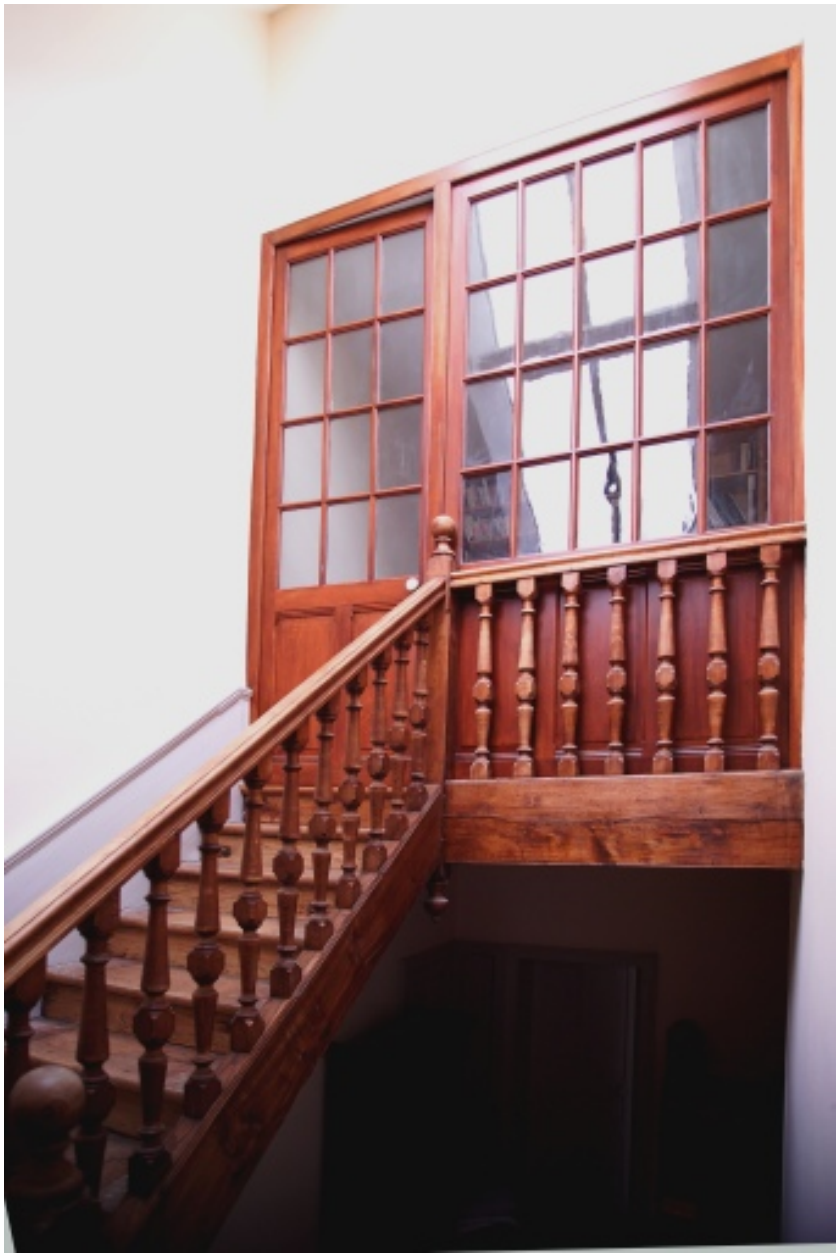

Escalier, panneau vitré fermant le comble.

IVR52_20074400253NUCA
Auteur de l'illustration : Denis Pillet
(c) Région Pays de la Loire - Inventaire général
reproduction soumise à autorisation du titulaire des droits d'exploitation

Ancien bec à gaz de la maison.

IVR52_20074400257NUCA
Auteur de l'illustration : Denis Pillet
(c) Région Pays de la Loire - Inventaire général
reproduction soumise à autorisation du titulaire des droits d'exploitation