Pays de la Loire, Vendée
Sainte-Radégonde-des-Noyers
Bourg
rue du Têteau, n° 3 du schéma du cimetière

Tombeau de Raymond Pouponnot, soldat de la guerre 1914-1918

Références du dossier

Numéro de dossier : IA85001971
Date de l'enquête initiale : 2017
Date(s) de rédaction : 2018
Cadre de l'étude : inventaire topographique Vallée de la Sèvre Niortaise, Marais poitevin
Degré d'étude : recensé

Désignation

Dénomination : tombeau

Compléments de localisation

Milieu d'implantation : en village
Références cadastrales : 2017, AD, 139

Historique

Tombeau de Raymond Pouponnot, soldat au 90e régiment d'infanterie, décédé à Nantes le 16 octobre 1918 à l'âge de 19 ans. La stèle a été placée le 23 mai 1923, date inscrite au bas de l'identité du défunt.

Période(s) principale(s) : 1er quart 20e siècle
Dates : 1923 (porte la date)

Description

Stèle de tête en ciment comprenant une croix en faux bois de ciment et un socle en pierre, formé de moellons, le tout orné de laurier et d'un rosier. L'identité du défunt est rappelée sur un phylactère.

Eléments descriptifs

Matériau(x) du gros-oeuvre, mise en oeuvre et revêtement : ciment ; calcaire, pierre de taille
Couvrements :

Décor

Techniques : sculpture
Représentations : rose, laurier

Statut, intérêt et protection

Statut de la propriété : propriété privée

Liens web

- Fiche de Raymond Pouponnot dans la base Mémoire des hommes. : http://www.memoiredeshommes.sga.defense.gouv.fr/fr/arkotheque/visionneuse/visionneuse.php?arko=YToxMDp7czoxMDoidHlwZV9mb25kcyI7czoxMzoic3BlY2lmX2NsaWVudCI7czoxMDoic3BlY2lmX2ZjdCI7czoyMzoiQXJ

Illustrations

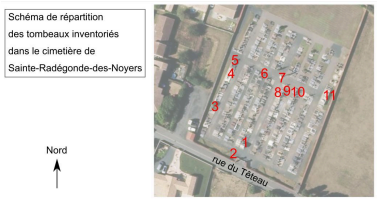

Schéma de répartition des tombeaux inventoriés dans le cimetière de Sainte-Radégonde-des-Noyers.
Phot. Yannis Suire
IVR52_20188500672NUCA

Vue d'ensemble.
Phot. Yannis Suire
IVR52_20188500656NUCA

Dossiers liés

Oeuvre(s) contenue(s) :
Oeuvre(s) en rapport :
Cimetière de Sainte-Radégonde-des-Noyers (IA85001968) Pays de la Loire, Vendée, Sainte-Radégonde-des-Noyers, Bourg, rue du Têteau

Auteur(s) du dossier : Yannis Suire
Copyright(s) : (c) Région Pays de la Loire - Inventaire général ; (c) Conseil départemental de la Vendée

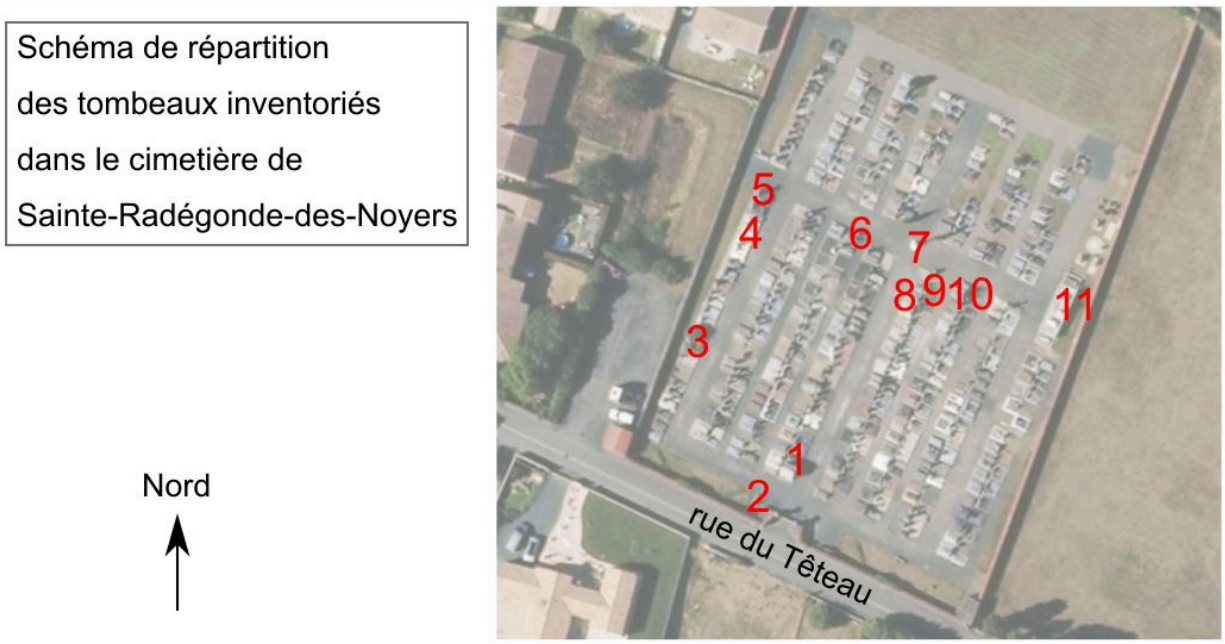

Schéma de répartition des tombeaux inventoriés dans le cimetière de Sainte-Radégonde-des-Noyers.

IVR52_20188500672NUCA
Auteur de l'illustration : Yannis Suire
Date de prise de vue : 2018
(c) Région Pays de la Loire - Inventaire général ; (c) Conseil départemental de la Vendée
communication libre, reproduction soumise à autorisation

Vue d'ensemble.

IVR52_20188500656NUCA
Auteur de l'illustration : Yannis Suire
Date de prise de vue : 2018
(c) Région Pays de la Loire - Inventaire général ; (c) Conseil départemental de la Vendée
communication libre, reproduction soumise à autorisation