Pays de la Loire, Loire-Atlantique
Saint-Brevin-les-Pins
les Rochelets
13 avenue Alexandre-Bernard

Maison de villégiature balnéaire dite villa Marguerite, puis villa Olympe, 13 avenue Alexandre-Bernard

Références du dossier

Numéro de dossier : IA44005042
Date de l'enquête initiale : 1995
Date(s) de rédaction : 1996
Cadre de l'étude : enquête thématique régionale patrimoine de la villégiature
Degré d'étude : étudié

Désignation

Dénomination : maison
Précision sur la dénomination : maison de villégiature balnéaire
Appellation : dite villa Marguerite, puis villa Olympe
Parties constituantes non étudiées : jardin

Compléments de localisation

Milieu d'implantation : en ville
Références cadastrales : 2012, AY, 198

Historique

Cette maison est construite en deux campagnes : le corps de bâtiment en rez-de-chaussée est réalisé en 1903 par l'architecte nantais Emile Libaudière pour Frédéric Bosque, entrepreneur de plâtrerie à Nantes, la maison est agrandie un peu avant 1914 par l'architecte nantais Henri Vié pour Fernand Lasserre, marchand de matériaux à Nantes. Emile Libaudière a travaillé à Clisson, fief de la réhabilitation de l'architecture rurale italienne au milieu du XIXe siècle.

Période(s) principale(s) : 1er quart 20e siècle
Dates : 1903 (daté par source), 1914 (daté par source)

Description

Cette maison, construite en milieu de parcelle, s'ouvre sur la mer. La partie la plus ancienne ne présente qu'un rez-de-chaussée surélevé, tandis que la partie construite ultérieurement possède un étage carré. L'harmonisation de l'ensemble est obtenue par l'utilisation de matériaux et de formes identiques sur les deux corps de bâtiments : toit en pavillon à faible pente, murs en moellon, baies géminées en plein cintre encadrées en alternance de brique et de pierre calcaire. Des épis de faîtage agrémentent la toiture, reposant sur des aisseliers. Un balcon en bois apparaît sur la façade orientée vers la mer.

Eléments descriptifs

Matériau(x) du gros-oeuvre, mise en oeuvre et revêtement : calcaire ; moellon
Matériau(x) de couverture : tuile creuse
Étage(s) ou vaisseau(x) : sous-sol, rez-de-chaussée surélevé, 1 étage carré
Type(s) de couverture : toit en pavillon
Jardins : groupe d'arbres, pelouse

Typologies et état de conservation

Typologies : italien rustique

Statut, intérêt et protection

Statut de la propriété : propriété privée

Références documentaires

Documents figurés

- Fonds des Architectes nantais. (Archives départementales de Loire-Atlantique).

Illustrations

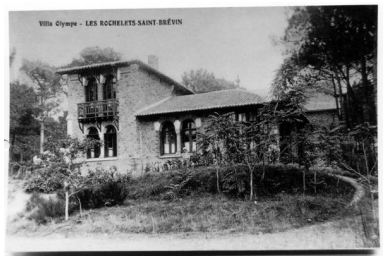

Villa Olympe. Elévation sud-ouest, début 20e siècle. Repro. Denis Pillet IVR52_19954400079X

Premier état de la villa Olympe. Elévation sud-ouest. Carte postale, [début 20e siècle]. Repro. Denis Pillet IVR52_19954400077X

Villa Olympe. Vue d'ensemble, côté sud. Phot. Denis Pillet IVR52_20094400748NUCA

Dossiers liés

Dossiers de synthèse :
Maisons de villégiature balnéaire de la Côte de Jade (IA44004963)
Oeuvre(s) contenue(s) :
Oeuvre(s) en rapport :
Station balnéaire de Saint-Brevin-l'Océan (IA44005088) Pays de la Loire, Loire-Atlantique, Saint-Brevin-les-Pins

Auteur(s) du dossier : Agathe Aoustin
Copyright(s) : (c) Région Pays de la Loire - Inventaire général

Villa Olympe. Elévation sud-ouest, début 20e siècle.

IVR52_19954400079X
Auteur de l'illustration (reproduction) : Denis Pillet
Date de prise de vue : 2006
(c) Collection particulière ; (c) Région Pays de la Loire - Inventaire général
communication libre, reproduction soumise à autorisation

Premier état de la villa Olympe. Elévation sud-ouest. Carte postale, [début 20e siècle].

IVR52_19954400077X
Auteur de l'illustration (reproduction) : Denis Pillet
Date de prise de vue : 2006
(c) Collection particulière ; (c) Région Pays de la Loire - Inventaire général
communication libre, reproduction soumise à autorisation

Villa Olympe. Vue d'ensemble, côté sud.

IVR52_20094400748NUCA
Auteur de l'illustration : Denis Pillet
Date de prise de vue : 2009
(c) Région Pays de la Loire - Inventaire général
communication libre, reproduction soumise à autorisation