

Pays de la Loire, Sarthe  
Thoiré-sur-Dinan  
Place de l' Eglise

## Verrière historiée : Le Christ laissant venir à lui les petits enfants

### Références du dossier

Numéro de dossier : IM72002756  
Date de l'enquête initiale : 2012  
Date(s) de rédaction : 2012  
Cadre de l'étude : inventaire topographique Forêt de Bercé  
Degré d'étude : étudié

### Désignation

Dénomination : verrière  
Précision sur la dénomination : verrière historiée  
Titres : Le Christ laissant venir à lui les petits enfants

### Compléments de localisation

Milieu d'implantation : en village  
Emplacement dans l'édifice : la verrière éclaire le mur sud de la chapelle sud (baie 2)

### Historique

La verrière a été exécutée par les ateliers du Carmel du Mans à la fin du XIXe ou au début du XXe siècle. Elle a été restaurée en 1987 par l'atelier Avice au Mans (Mairie).

Période(s) principale(s) : limite 19e siècle 20e siècle  
Auteur(s) de l'oeuvre : Auteur inconnu  
Atelier ou école : Carmel du Mans (atelier)  
Lieu d'exécution : Pays de la Loire, Sarthe, Le Mans

### Description

2 lancettes ; un oculus et 2 jours d'écoinçon dans le tympan.

### Éléments descriptifs

Catégorie(s) technique(s) : vitrail  
Éléments structurels, forme, fonctionnement : lancette, 2 ; tympan ajouré, 1

Matériaux : verre transparent grisaille sur verre, jaune d'argent

Mesures :

h = 330 ; la = 150

Représentations :

représentation du Christ: Jésus bénissant les enfants ; femme, Apôtre  
fond de paysage ; palme  
ornement à forme végétale ; acanthe, feuille, fleur ; rinceau  
ornement ; tête ; sphinx, ange

Débout sous un palmier, le Christ bénit les enfants accompagnés de leur mère. Il est flanqué de quatre apôtres. Au fond se déploie un paysage minéral. Dans la partie supérieure des lancettes sont figurés des paires de sphinx flanquant un balustre. Dans l'oculus est représentée une fleur rouge inscrite dans un cercle décoré de fleurs blanches. Dans les jours sont représentés des fleurs bleus. Dans la partie inférieure des lancettes se déploie une frise décorative ornée de rinceaux d'acanthé, de fleurs et de têtes d'ange.

Inscriptions & marques : marque d'atelier (peint, sur l'œuvre), inscription concernant l'iconographie (peint, sur l'œuvre)

Précisions et transcriptions :

Dans la partie inférieure de chaque lancette est peinte la marque de l'atelier avec l'inscription : CARMEL / CENOM. Sur les balustres en haut des lancettes est peint l'acronyme IOS (ICHTOS), symbolisant le Christ.

### État de conservation

plombs de casse , œuvre restaurée , grillage de protection

### Statut, intérêt et protection

Intérêt de l'œuvre : à signaler

Statut de la propriété : propriété de la commune

### Références documentaires

#### Documents d'archive

- Archives diocésaines, Le Mans. TRIGER, Robert. **Canton de Château-du-Loir. Eglise de Thoiré-sur-Dinan**, notes manuscrites non paginées, 1902.  
non paginé

### Illustrations



Baie 2 : le Christ laissant venir à lui les petits enfants.  
Phot. Yves Guillotin  
IVR52\_20127200905NUCA

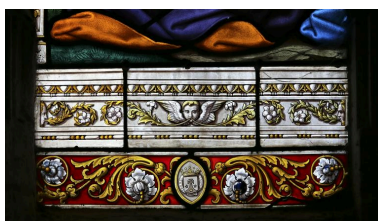

Au bas de la baie 2 : détail de la signature CARMEL CENOM.  
Phot. Pierre-Bernard Fourny  
IVR52\_20137201053NUCA

## **Dossiers liés**

**Oeuvre(s) contenue(s) :**

**Oeuvre(s) en rapport :**

Ensemble des vitraux de l'église paroissiale Notre-Dame de la Visitation à Thoiré-sur-Dinan (IM72002755) Pays de la Loire, Sarthe, Thoiré-sur-Dinan, rue Gabriel-Guyon

Auteur(s) du dossier : Anetta Palonka-Cohin

Copyright(s) : (c) Région Pays de la Loire - Inventaire général



Baie 2 : le Christ laissant venir à lui les petits enfants.

IVR52\_20127200905NUCA

Auteur de l'illustration : Yves Guillotin

(c) Région Pays de la Loire - Inventaire général ; (c) Syndicat de Pays de la Vallée du Loir  
reproduction soumise à autorisation du titulaire des droits d'exploitation



Au bas de la baie 2 : détail de la signature CARMEL CENOM.

IVR52\_20137201053NUCA

Auteur de l'illustration : Pierre-Bernard Fourny

(c) Région Pays de la Loire - Inventaire général ; (c) Syndicat de Pays de la Vallée du Loir  
reproduction soumise à autorisation du titulaire des droits d'exploitation