

Pays de la Loire, Vendée
Benet
Sainte-Christine
route de Liez, numéro 2 du schéma du cimetière

Tombeau de Paul et Alexandre Largeaud, soldats de la guerre 1914-1918

Références du dossier

Numéro de dossier : IA85003363
Date de l'enquête initiale : 2023
Date(s) de rédaction : 2023
Cadre de l'étude : inventaire topographique Vallée de la Sèvre Niortaise, Marais poitevin
Degré d'étude : recensé

Désignation

Dénomination : tombeau

Compléments de localisation

anciennement commune de Sainte-Christine
Milieu d'implantation : en village
Références cadastrales : 2023, AD, 19

Historique

Le tombeau est celui de Paul Largeaud, Mort pour la France le 24 juin 1915 à Frévincapelle, à l'âge de 24 ans. Une plaque rappelle aussi la mémoire de son frère (qui n'est donc pas enterré ici), Alexandre Largeaud, Mort pour la France une semaine plus tôt, le 17 juin 1915, à Neuville-Saint-Waast, à l'âge de 27 ans.

Période(s) principale(s) : 1er quart 20e siècle

Description

Le tombeau présente une stèle de tête en pierre de taille. Surmontée d'une croix pattée, elle se termine un fronton triangulaire entre deux acrotères, soutenus par des colonnettes. Un bouquet de roses, noué par un ruban, et des fleurs de pensées ornent le fronton. L'identité des défunts est portée sur deux plaques en céramique avec, pour chacun, leur photographie dans un médaillon entouré de fleurs de pensées peintes.

Éléments descriptifs

Matériau(x) du gros-oeuvre, mise en oeuvre et revêtement : calcaire, pierre de taille
Couvrements :

Décor

Techniques : sculpture, peinture
Représentations : bouquet ; rose ; pensée ; portrait

Statut, intérêt et protection

Statut de la propriété : propriété privée

Illustrations



Schéma de répartition des tombeaux relevés dans le cimetière de Sainte-Christine.

Phot. Yannis Suire
IVR52_20238501000NUCA



Vue d'ensemble.
Phot. Yannis Suire
IVR52_20238501009NUCA

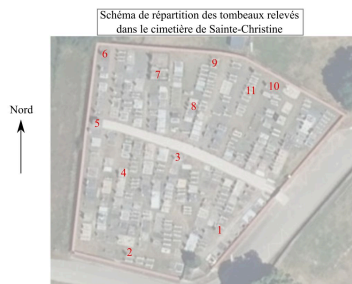

Détail du décor sculpté de la stèle.
Phot. Yannis Suire
IVR52_20238501011NUCA



Les plaques portant l'identité des défunts.
Phot. Yannis Suire
IVR52_20238501010NUCA

Dossiers liés

Oeuvre(s) contenue(s) :

Oeuvre(s) en rapport :

Cimetière de Sainte-Christine (IA85003342) Pays de la Loire, Vendée, Benet, Sainte-Christine, route de Liez

Auteur(s) du dossier : Yannis Suire

Copyright(s) : (c) Région Pays de la Loire - Inventaire général ; (c) Conseil départemental de la Vendée

Schéma de répartition des tombeaux relevés
dans le cimetière de Sainte-Christine

Nord



Schéma de répartition des tombeaux relevés dans le cimetière de Sainte-Christine.

IVR52_20238501000NUCA

Auteur de l'illustration : Yannis Suire

Date de prise de vue : 2023

(c) Région Pays de la Loire - Inventaire général ; (c) Conseil départemental de la Vendée
communication libre, reproduction soumise à autorisation



Vue d'ensemble.

IVR52_20238501009NUCA

Auteur de l'illustration : Yannis Suire

Date de prise de vue : 2023

(c) Région Pays de la Loire - Inventaire général ; (c) Conseil départemental de la Vendée
communication libre, reproduction soumise à autorisation



Détail du décor sculpté de la stèle.

IVR52_20238501011NUCA

Auteur de l'illustration : Yannis Suire

Date de prise de vue : 2023

(c) Région Pays de la Loire - Inventaire général ; (c) Conseil départemental de la Vendée
communication libre, reproduction soumise à autorisation



Les plaques portant l'identité des défunts.

IVR52_20238501010NUCA

Auteur de l'illustration : Yannis Suire

Date de prise de vue : 2023

(c) Région Pays de la Loire - Inventaire général ; (c) Conseil départemental de la Vendée
communication libre, reproduction soumise à autorisation