Pays de la Loire, Loire-Atlantique
Saint-Brevin-les-Pins
Saint-Brevin-l'Océan
219 place du Maréchal-Leclerc

Hôtel de voyageurs dit Hôtel du Chalet

Références du dossier

Numéro de dossier : IA44005059
Date de l'enquête initiale : 1995
Date(s) de rédaction : 1996
Cadre de l'étude : enquête thématique régionale patrimoine de la villégiature
Degré d'étude : étudié

Désignation

Dénomination : hôtel de voyageurs
Appellation : dit Hôtel du Chalet
Parties constituantes non étudiées : jardin, dépendance

Compléments de localisation

Milieu d'implantation : en ville
Références cadastrales : 2012, AM, 143-179

Historique

Le 25 mai 1881, Me Louis Gouin, notaire à Paimbœuf, vend sa propriété du Sémaphore, comprenant une maison d'habitation avec ses servitudes, aux futurs administrateurs de la Société des bains de mer et terrains de Saint-Brevin-l'Océan, fondée en 1883. La maison avait été édifiée en 1860, elle semble avoir été en partie conservée dans le premier hôtel du Chalet (pavillon central à deux niveaux et comble, visible sur des cartes postales du début du XXe siècle). Cet ensemble est agrandi une première fois entre 1881 et 1887 par la dite Société, puis par M. Perruquet, maître d'hôtel et bailleur de l'établissement à partir de 1887. L'établissement présente alors un portique d'entrée surmonté d'une galerie à l'étage carré et d'un balcon couvert d'un pignon débordant au niveau des combles. Cet ouvrage en bois donnait alors, en effet, à l'hôtel un caractère de chalet. L'édifice est entièrement reconstruit vers 1930, en avant de l'ancien hôtel, dans un style Art déco. Le toit en pavillon de la partie centrale est détruit à la fin du XXe siècle pour rehausser cette partie d'un étage, mais les travaux sont interrompus. En 1905, la voie de chemin de fer passait devant la propriété et une halte y déposait les voyageurs.

Période(s) principale(s) : 3e quart 19e siècle, 4e quart 19e siècle, 2e quart 20e siècle, 4e quart 20e siècle
Dates : 1860 (daté par source), 1881 (daté par source), 1887 (daté par source), 1930 (daté par source)

Description

Implanté autour d'une large place en étoile, cet hôtel présente une façade ordonnancée à trois niveaux et est couvert d'un toit à croupe en tuile plate mécanique. La travée centrale est en légère avancée et se termine par un fronton sur lequel apparaît le nom de l'établissement. Un large porche d'entrée, reposant sur des consoles, forme un balcon au premier étage, qui est agrémenté d'un garde-corps en fer forgé. Un décor Art déco anime l'ensemble de la construction. Les ouvertures du deuxième étage carré sont décorées d'un fronton à décor stylisé et présentent toutes un appui oval. Un large bandeau orné de cannelures décore le deuxième étage.

Eléments descriptifs

Matériau(x) du gros-oeuvre, mise en oeuvre et revêtement : enduit

Matériau(x) de couverture : tuile plate mécanique
Étage(s) ou vaisseau(x) : rez-de-chaussée, 2 étages carrés
Type(s) de couverture : toit à longs pans ; croupe ; noue

Typologies et état de conservation

Typologies : pittoresque ; art déco

Décor

Techniques : sculpture, ferronnerie
Représentations : ornement géométrique ; ornement végétal
Précision sur les représentations :

Frise de batons rompus et de points au dessus des consoles supportant le balcon de l'étage ; large bandeau orné de cannelures sur toute la façade du 2e étage ; denticules sur les linteaux des fenêtres surmontées de frontons triangulaires ornés de motifs végétaux stylisés.

Statut, intérêt et protection

Statut de la propriété : propriété privée

Références documentaires

Documents d'archive

- Archives départementales de Loire-Atlantique ; 4 E 41/102.
  Me Reliquet. 25 mai 1881.

- Archives départementales de Loire-Atlantique ; 4 E 51/97.
  Me Chiche. 3 mars 1883.

- Archives départementales de Loire-Atlantique ; 4 E 90/154.
  Me Couëtoux du Tertre. 24 août 1890.

Illustrations

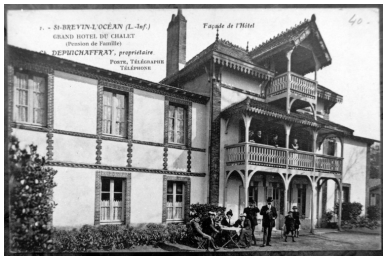

Elévation antérieure, début 20e siècle.
Phot. Denis Pillet
IVR52_19964401133X

Halte du Pointeau devant l'hôtel du Chalet, début 20e siècle.
Repro. Denis Pillet
IVR52_19964401143X

Elévation antérieure.
Repro. Denis Pillet
IVR52_20094400931NUCA

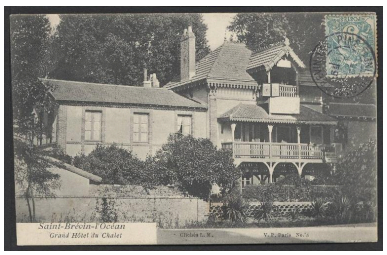

Elévation antérieure.
Repro. Denis Pillet, Autr.
V. Porcher (éditeur)

Elévation latérale
sud, début 20e siècle.

Elévation antérieure.
Carte postale, [vers 1930].
Repro. Denis Pillet

IVR52_20094400939NUCA

Repro. Denis Pillet,
Autr. Artaud-Nozais
IVR52_19954400087X

IVR52_19954400085X

Elévation antérieure.
Phot. Denis Pillet
IVR52_19954400266XA

Elévation antérieure, entrée surmontée du balcon de l'étage avec ferronnerie.
Phot. Denis Pillet
IVR52_19964400763X

Dossiers liés

Dossiers de synthèse :
Hôtels de voyageurs de la Côte de Jade (IA44004964)
Oeuvre(s) contenue(s) :
Oeuvre(s) en rapport :
Station balnéaire de Saint-Brevin-l'Océan (IA44005088) Pays de la Loire, Loire-Atlantique, Saint-Brevin-les-Pins

Auteur(s) du dossier : Anne Duflos, Agathe Aoustin
Copyright(s) : (c) Région Pays de la Loire - Inventaire général

Elévation antérieure, début 20e siècle.

Référence du document reproduit :

- Carte postale, s.d. [début 20e siècle]. (Collection particulière).

IVR52_19964401133X
Auteur de l'illustration : Denis Pillet
(c) Région Pays de la Loire - Inventaire général
communication libre, reproduction soumise à autorisation

Halte du Pointeau devant l'hôtel du Chalet, début 20e siècle.

Référence du document reproduit :

- Carte postale, s.d. [début 20e siècle]. (Collection particulière).

IVR52_19964401143X
Auteur de l'illustration (reproduction) : Denis Pillet
(c) Région Pays de la Loire - Inventaire général ; (c) Collection particulière
communication libre, reproduction soumise à autorisation

Elévation antérieure.

Référence du document reproduit :

- Carte postale, début 20e siècle. (Archives départementales de Loire-Atlantique).

IVR52_20094400931NUCA
Auteur de l'illustration (reproduction) : Denis Pillet
(c) Région Pays de la Loire - Inventaire général ; (c) Archives départementales de Loire-Atlantique
communication libre, reproduction soumise à autorisation

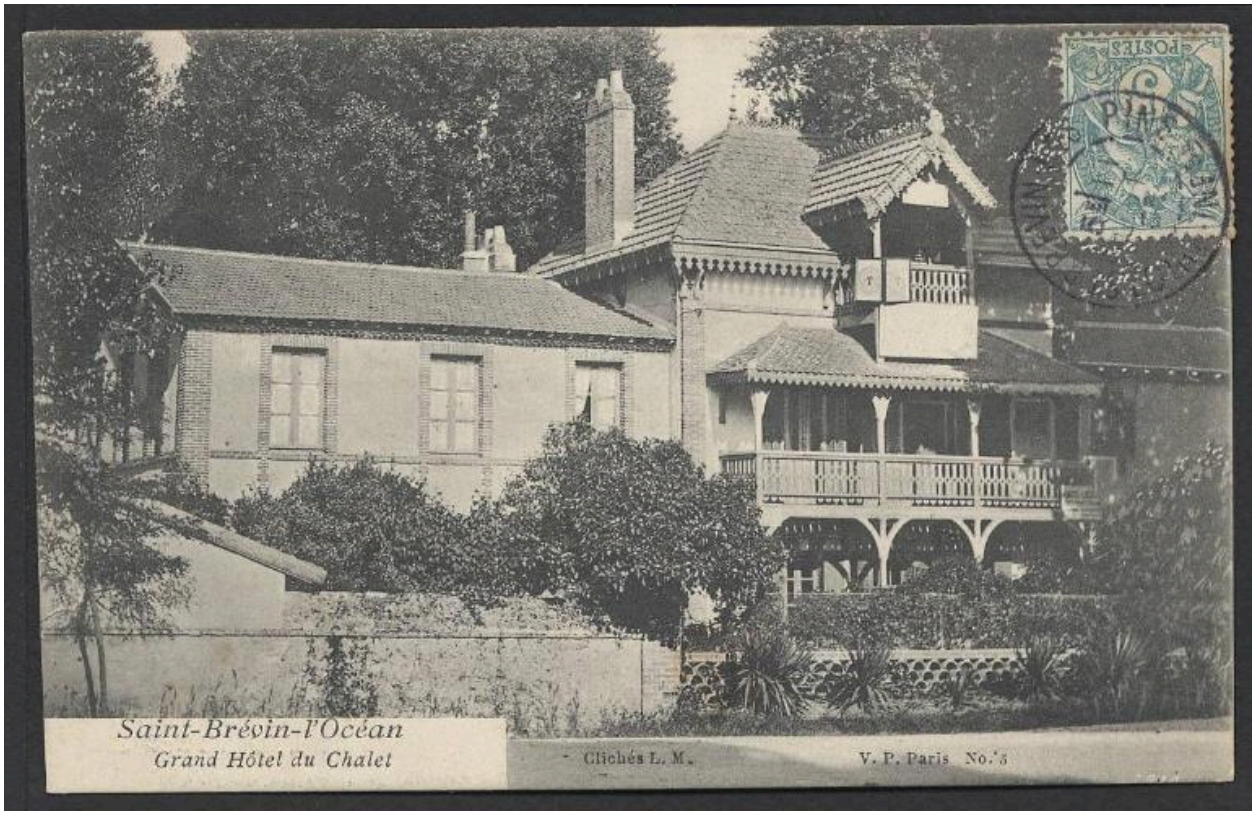

Elévation antérieure.

Référence du document reproduit :

- Carte postale, début 20e siècle. (Archives départementales de Loire-Atlantique).

IVR52_20094400939NUCA
Auteur de l'illustration (reproduction) : Denis Pillet
Auteur du document reproduit : V. Porcher (éditeur)
(c) Région Pays de la Loire - Inventaire général ; (c) Archives départementales de Loire-Atlantique
communication libre, reproduction soumise à autorisation

Elévation latérale sud, début 20e siècle.

Référence du document reproduit :

- Carte postale, s.d. [début 20e siècle]. (Collection particulière).

IVR52_19954400087X
Auteur de l'illustration (reproduction) : Denis Pillet
Auteur du document reproduit : Artaud-Nozais
(c) Région Pays de la Loire - Inventaire général ; (c) Collection particulière
communication libre, reproduction soumise à autorisation

Elévation antérieure. Carte postale, [vers 1930].

IVR52_19954400085X
Auteur de l'illustration (reproduction) : Denis Pillet
(c) Région Pays de la Loire - Inventaire général ; (c) Collection particulière
communication libre, reproduction soumise à autorisation

Elévation antérieure.

IVR52_19954400266XA
Auteur de l'illustration : Denis Pillet
(c) Région Pays de la Loire - Inventaire général
communication libre, reproduction soumise à autorisation

Elévation antérieure, entrée surmontée du balcon de l'étage avec ferronnerie.

IVR52_19964400763X
Auteur de l'illustration : Denis Pillet
(c) Région Pays de la Loire - Inventaire général
communication libre, reproduction soumise à autorisation