

Pays de la Loire, Mayenne
Sainte-Marie-du-Bois
la Guette

Manoir-maison de maître de la Guette

Références du dossier

Numéro de dossier : IA53004348

Date de l'enquête initiale : 2018

Date(s) de rédaction : 2021

Cadre de l'étude : inventaire topographique Canton de Lassay-les-Châteaux

Degré d'étude : étudié

Désignation

Dénomination : manoir, maison, ferme

Parties constituantes non étudiées : écurie, grange, étable

Compléments de localisation

Milieu d'implantation : isolé

Références cadastrales : 2021, ZD, 48

Historique

Le domaine de la Guette dépendait, sous l'Ancien Régime, de la seigneurie de la Brisollière et était rattaché à la Normandie. Après la Révolution, il appartenait à la famille Foubert qui le détient jusqu'au milieu du XXe siècle. Il est passé par alliance à la famille Chanteau.

L'édifice existant avant la Révolution nous est connu par le plan du cadastre napoléonien. Il s'agissait d'un logis de proportion et d'emplacement similaires à l'actuelle maison. Une tour semi hors-œuvre cantonnait sa façade sud. Le pourpris était bordé sur son côté sud de douves. Ces éléments et le caractère élitaires du lieu laissent penser qu'il pouvait s'agir du siège d'une seigneurie, bien qu'aucun document ne le certifiant n'a été retrouvé.

La partie centrale de la maison, fondée sur un niveau de soubassement, semble être ce qui demeure de plus ancien. Les encadrements de fenêtres de la face nord, en granit local et granit gris, font pencher pour une datation du XVIIIe siècle. Les baies du niveau inférieur de la face sud sont refaites au tout début du XIXe siècle, comme l'atteste l'inscription "I. FOUBERT 1806", gravée sur le linteau de la porte principale. Leur chaînage en granit gris est caractéristique de cette époque. Vers 1910, une travée est ajoutée à l'est de la maison et le tout est rehaussé d'un niveau. Les parties ajoutées à cette époque se caractérisent par leurs baies encadrées de brique, pour les faces latérales et nord, et de granit gris taillé industriellement pour la façade sud. Selon l'actuel propriétaire de la Guette, le membre de la famille Foubert à qui cette importante phase de travaux est attribuable était alors un industriel possédant une manufacture à la Ferté-Macé.

Les dépendances, indépendantes les unes des autres et réparties régulièrement autour de la maison principale, semblent avoir été construites à cette même période. Seule la **chapelle** fait exception et date de 1853.

Période(s) principale(s) : 18e siècle, 1er quart 19e siècle (), 1er quart 20e siècle ()

Dates : 1806 (porte la date), 1910 (daté par tradition orale)

Description

La Guette se situe sur une légère butte, dominant les environs et offrant une vue dégagée au nord, vers la Normandie. La ligne ferroviaire reliant Couterne à la Ferté-Macé, mise en service en 1881, était visible.

La maison principale, longue de 6 travées irrégulières et profonde de 2, est orientée est-ouest. Sa partie centrale est fondée sur soubassement, on accède à son entrée principale par quelques marches extérieures. Ses travées orientales et occidentales comportent un rez-de-chaussée de plain-pied et 2 étages carrés. Un linteau portant l'inscription "I. FOUBERT 1806" surmonte sa porte principale, sur la façade sud. A sa gauche se trouve un jour en forme d'oculus, version agrandie

de celui se trouvant en-dessous et constituant peut-être le débouché d'un ancien évier. Les encadrements des baies sont majoritairement en granit gris et en brique, avec quelques encadrements latéraux en granit local sur la face nord. Les travées occidentales accueilleraient le logement des fermiers.

Les dépendances sont régulièrement réparties autour de la maison, marquant la limite du pourpris. A l'ouest, orientés nord-sud, la maison du jardinier au sud de la maison principale, et le four à pain-cellier au nord. A l'est, également orientés nord-sud, l'étable au nord de la maison principale et la buanderie et remise, comportant un générateur électrique. Au sud, dissimulée dans les bois, s'élève la chapelle familiale. Au nord, orientée est-ouest, se trouve une étable, construite selon un plan en H.

Eléments descriptifs

Matériau(x) du gros-oeuvre, mise en oeuvre et revêtement : moellon, enduit ; granite ; brique

Matériau(x) de couverture : ardoise

Étage(s) ou vaisseau(x) : 2 étages carrés, étage de soubassement

Statut, intérêt et protection

Statut de la propriété : propriété d'une personne privée

Présentation

Sans doute ancien siège d'une seigneurie, assurément grande maison bourgeoise et ferme, la Guette étonne par les proportions importantes de sa maison, longue de 6 travées, profonde de 2, et haute de 2 étages carrés. Ses dépendances, dont chacune possède une fonction distincte, sont régulièrement réparties autour de la maison, signe de l'attention des propriétaires aux normes hygiénistes au moment de leur construction. L'indépendance des bâtiments agricoles les uns par rapport aux autres, l'omniprésence de la brique et la vue sur la ligne de chemin de fer, aujourd'hui hors d'usage, ancrent le lieu dans sa période de rénovation, au début du XXe siècle. Le cadre paysager renforce le caractère singulier de la Guette.

Références documentaires

Documents d'archive

- Archives départementales de la Mayenne ; 6 M 404. **Recensement de la population de Sainte-Marie-du-Bois, 1846.**
- Archives départementales de la Mayenne ; 3 P 708. Matrices cadastrales de la commune de Sainte-Marie-du-Bois.
- Archives départementales de la Mayenne ; 3 P 2923/10. Feuille C3 du cadastre napoléonien de la commune de Sainte-Marie-du-Bois, 1811.

Illustrations



Superposition du cadastre
actuel et ancien de la Guette.
Dess. Marion Seure
IVR52_20205300220NUDA

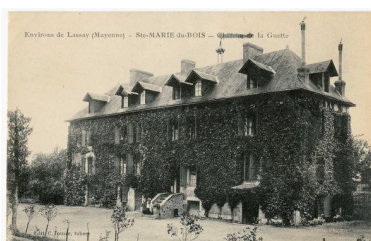

Carte postale de la Guette.
Repro. Morgane Acou-Le Noan
IVR52_20205300499NUCA



Vue aérienne de la Guette
Phot. Yves Guillotin
IVR52_20215301476NUCA



Vue aérienne depuis le sud-ouest.
Phot. Yves Guillotin
IVR52_20215301473NUCA



Vue aérienne depuis le sud.
Phot. Yves Guillotin
IVR52_20215301474NUCA



Vue aérienne.
Phot. Yves Guillotin
IVR52_20215301475NUCA



Vue aérienne depuis le nord-est
Phot. Yves Guillotin
IVR52_20215301477NUCA



Maison de la Guette,
depuis le sud-est.
Phot. Yves Guillotin
IVR52_20205300285NUCA

Maison de la Guette, façade sud.
Phot. Yves Guillotin
IVR52_20205300283NUCA

Façade nord de la
maison de la Guette.
Phot. Yves Guillotin
IVR52_20205300295NUCA

Maison de la Guette, face ouest.
Phot. Yves Guillotin
IVR52_20205300291NUCA

Face occidentale de la
maison de la Guette.
Phot. Yves Guillotin
IVR52_20205300293NUCA

Face ouest de la maison de la Guette.
Phot. Yves Guillotin
IVR52_20205300300NUCA



Linteau de porte de la maison, portant
l'inscription "I. FOUBERT 1806"
Phot. Yves Guillotin
IVR52_20235301241NUCA



Ecurie nord de la Guette, face nord.
Phot. Yves Guillotin
IVR52_20205300297NUCA



Ecurie.
Phot. Yves Guillotin
IVR52_20205300281NUCA



Ecurie nord de la Guette.
Phot. Yves Guillotin
IVR52_20205300296NUCA



Fournil et étable, nord-
ouest de la Guette.
Phot. Yves Guillotin
IVR52_20205300294NUCA



Fournil et étable, nord-ouest de la Guette.
Phot. Yves Guillotin
IVR52_20205300292NUCA



Maison et remise, sud-est.
Phot. Yves Guillotin
IVR52_20205300284NUCA



Maison et remise, sud-est de la maison principale.
Phot. Yves Guillotin
IVR52_20205300282NUCA

Maison et remise sud-est, vue depuis l'est.
Phot. Yves Guillotin
IVR52_20205300299NUCA



Maison et garage, sud-ouest de la Guette.
Phot. Yves Guillotin
IVR52_20205300290NUCA



Maison et garage, sud-ouest de la Guette.
Phot. Yves Guillotin
IVR52_20205300286NUCA



Maison et garage, sud-ouest de la Guette.
Phot. Yves Guillotin
IVR52_20205300287NUCA



Grange et étable nord-est, façade ouest.
Phot. Yves Guillotin
IVR52_20205300280NUCA



Grange et étable, nord-est de la Guette.
Phot. Yves Guillotin
IVR52_20205300298NUCA



Grange et étable, nord-est, vue depuis l'est.
Phot. Yves Guillotin
IVR52_20205300301NUCA

Dossiers liés

Oeuvre(s) partie(s) constituante(s) étudiée(s) : Chapelle Notre-Dame de la Guette (IA53004280) Basse-Normandie, Manche, Sainte-Marie-du-Bois, la Guette

Dossiers de synthèse :

Sainte-Marie-du-Bois, présentation de la commune (IA53004296) Pays de la Loire, Mayenne, Sainte-Marie-du-Bois Châteaux, manoirs et mottes de l'ancien canton de Lassay-les-Châteaux (IA53004329)

L'architecture domestique de l'ancien canton de Lassay-les-Châteaux (IA53004330)

Oeuvre(s) contenue(s) :

Auteur(s) du dossier : Marion Seure

Copyright(s) : (c) Région Pays de la Loire - Inventaire général



Superposition du cadastre actuel et ancien de la Guette.

IVR52_20205300220NUDA

Auteur de l'illustration : Marion Seure

Date de prise de vue : 2020

(c) Région Pays de la Loire - Inventaire général
communication libre, reproduction soumise à autorisation

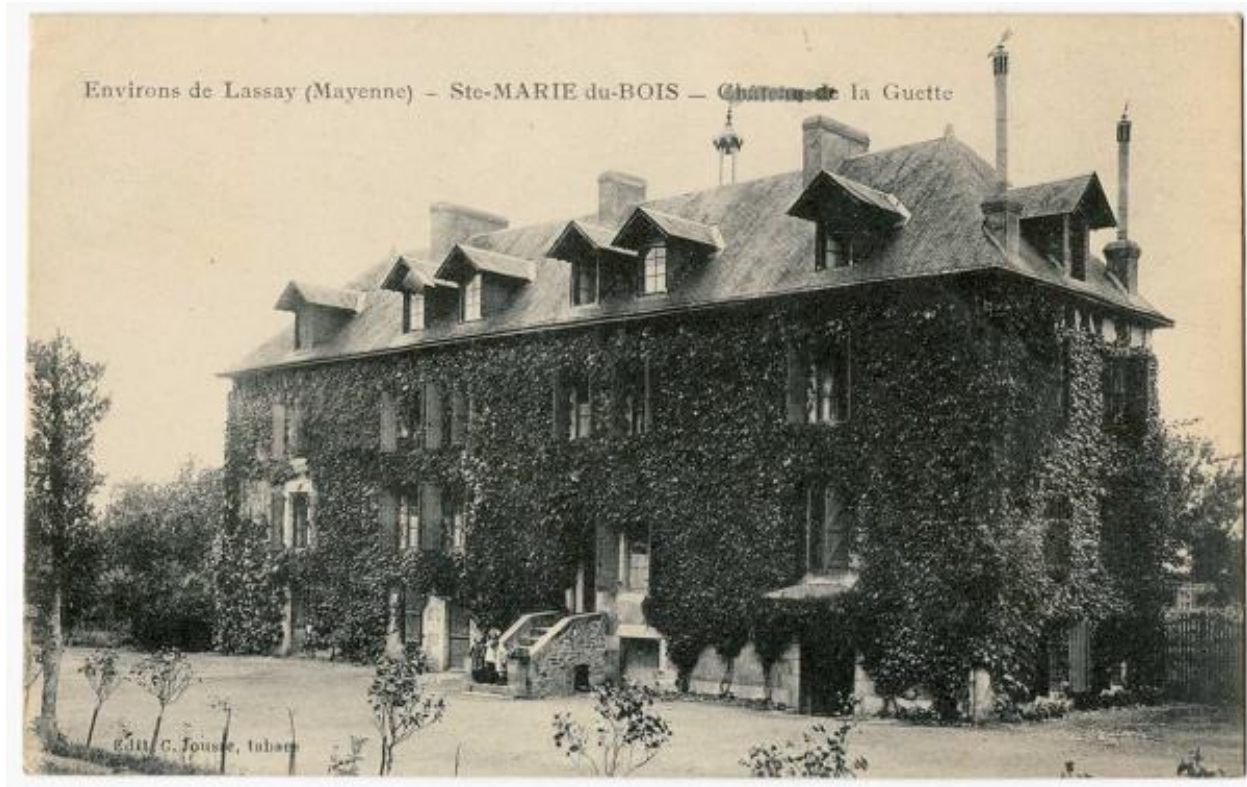

Carte postale de la Guette.

Référence du document reproduit :

- Carte postale. Sainte-Marie du Bois : château de la Guette. (Archives départementales de la Mayenne ; 5 Fi 206/6).

IVR52_20205300499NUCA

Auteur de l'illustration (reproduction) : Morgane Acou-Le Noan

Date de prise de vue : 2020

(c) Région Pays de la Loire - Inventaire général ; (c) Archives départementales de la Mayenne
communication libre, reproduction soumise à autorisation



Vue aérienne de la Guette

IVR52_20215301476NUCA

Auteur de l'illustration : Yves Guillotin

Date de prise de vue : 2021

(c) Région Pays de la Loire - Inventaire général
communication libre, reproduction soumise à autorisation



Vue aérienne depuis le sud-ouest.

IVR52_20215301473NUCA

Auteur de l'illustration : Yves Guillotin

Date de prise de vue : 2021

(c) Région Pays de la Loire - Inventaire général
communication libre, reproduction soumise à autorisation



Vue aérienne depuis le sud.

IVR52_20215301474NUCA

Auteur de l'illustration : Yves Guillotin

Date de prise de vue : 2021

(c) Région Pays de la Loire - Inventaire général
communication libre, reproduction soumise à autorisation



Vue aérienne.

IVR52_20215301475NUCA

Auteur de l'illustration : Yves Guillotin

Date de prise de vue : 2021

(c) Région Pays de la Loire - Inventaire général
communication libre, reproduction soumise à autorisation



Vue aérienne depuis le nord-est

IVR52_20215301477NUCA

Auteur de l'illustration : Yves Guillotin

Date de prise de vue : 2021

(c) Région Pays de la Loire - Inventaire général
communication libre, reproduction soumise à autorisation



Maison de la Guette, depuis le sud-est.

IVR52_20205300285NUCA

Auteur de l'illustration : Yves Guillotin

Date de prise de vue : 2020

(c) Région Pays de la Loire - Inventaire général
communication libre, reproduction soumise à autorisation

Maison de la Guette, façade sud.

IVR52_20205300283NUCA

Auteur de l'illustration : Yves Guillotin

Date de prise de vue : 2020

(c) Région Pays de la Loire - Inventaire général

communication soumise à autorisation, reproduction soumise à autorisation

Façade nord de la maison de la Guette.

IVR52_20205300295NUCA

Auteur de l'illustration : Yves Guillotin

Date de prise de vue : 2020

(c) Région Pays de la Loire - Inventaire général

communication soumise à autorisation, reproduction soumise à autorisation

Maison de la Guette, face ouest.

IVR52_20205300291NUCA

Auteur de l'illustration : Yves Guillotin

Date de prise de vue : 2020

(c) Région Pays de la Loire - Inventaire général

communication soumise à autorisation, reproduction soumise à autorisation

Face occidentale de la maison de la Guette.

IVR52_20205300293NUCA

Auteur de l'illustration : Yves Guillotin

Date de prise de vue : 2020

(c) Région Pays de la Loire - Inventaire général

communication soumise à autorisation, reproduction soumise à autorisation

Face ouest de la maison de la Guette.

IVR52_20205300300NUCA

Auteur de l'illustration : Yves Guillotin

Date de prise de vue : 2020

(c) Région Pays de la Loire - Inventaire général

communication soumise à autorisation, reproduction soumise à autorisation



Linteau de porte de la maison, portant l'inscription "I. FOUBERT 1806"

IVR52_20235301241NUCA

Auteur de l'illustration : Yves Guillotin

Date de prise de vue : 2022

(c) Région Pays de la Loire - Inventaire général
communication libre, reproduction soumise à autorisation



Ecurie nord de la Guette, face nord.

IVR52_20205300297NUCA

Auteur de l'illustration : Yves Guillotin

Date de prise de vue : 2020

(c) Région Pays de la Loire - Inventaire général
communication libre, reproduction soumise à autorisation



Ecurie.

IVR52_20205300281NUCA

Auteur de l'illustration : Yves Guillotin

Date de prise de vue : 2020

(c) Région Pays de la Loire - Inventaire général
communication libre, reproduction soumise à autorisation



Ecurie nord de la Guette.

IVR52_20205300296NUCA

Auteur de l'illustration : Yves Guillotin

Date de prise de vue : 2020

(c) Région Pays de la Loire - Inventaire général
communication libre, reproduction soumise à autorisation



Fournil et étable, nord-ouest de la Guette.

IVR52_20205300294NUCA

Auteur de l'illustration : Yves Guillotin

Date de prise de vue : 2020

(c) Région Pays de la Loire - Inventaire général
communication libre, reproduction soumise à autorisation



Fournil et étable, nord-ouest de la Guette.

IVR52_20205300292NUCA

Auteur de l'illustration : Yves Guillotin

Date de prise de vue : 2020

(c) Région Pays de la Loire - Inventaire général
communication libre, reproduction soumise à autorisation



Maison et remise, sud-est.

IVR52_20205300284NUCA

Auteur de l'illustration : Yves Guillotin

Date de prise de vue : 2020

(c) Région Pays de la Loire - Inventaire général
communication libre, reproduction soumise à autorisation



Maison et remise, sud-est de la maison principale.

IVR52_20205300282NUCA

Auteur de l'illustration : Yves Guillotin

Date de prise de vue : 2020

(c) Région Pays de la Loire - Inventaire général
communication libre, reproduction soumise à autorisation

Maison et remise sud-est, vue depuis l'est.

IVR52_20205300299NUCA

Auteur de l'illustration : Yves Guillotin

Date de prise de vue : 2020

(c) Région Pays de la Loire - Inventaire général

communication soumise à autorisation, reproduction soumise à autorisation



Maison et garage, sud-ouest de la Guette.

IVR52_20205300290NUCA

Auteur de l'illustration : Yves Guillotin

Date de prise de vue : 2020

(c) Région Pays de la Loire - Inventaire général
communication libre, reproduction soumise à autorisation



Maison et garage, sud-ouest de la Guette.

IVR52_20205300286NUCA

Auteur de l'illustration : Yves Guillotin

Date de prise de vue : 2020

(c) Région Pays de la Loire - Inventaire général
communication libre, reproduction soumise à autorisation



Maison et garage, sud-ouest de la Guette.

IVR52_20205300287NUCA

Auteur de l'illustration : Yves Guillotin

Date de prise de vue : 2020

(c) Région Pays de la Loire - Inventaire général
communication libre, reproduction soumise à autorisation



Grange et étable nord-est, façade ouest.

IVR52_20205300280NUCA

Auteur de l'illustration : Yves Guillotin

Date de prise de vue : 2020

(c) Région Pays de la Loire - Inventaire général
communication libre, reproduction soumise à autorisation



Grange et étable, nord-est de la Guette.

IVR52_20205300298NUCA

Auteur de l'illustration : Yves Guillotin

Date de prise de vue : 2020

(c) Région Pays de la Loire - Inventaire général
communication libre, reproduction soumise à autorisation



Grange et étable, nord-est, vue depuis l'est.

IVR52_20205300301NUCA

Auteur de l'illustration : Yves Guillotin

Date de prise de vue : 2020

(c) Région Pays de la Loire - Inventaire général
communication libre, reproduction soumise à autorisation