

Pays de la Loire, Vendée
Luçon
place Leclerc
Évêché de Luçon, place Leclerc

Livre : Magnificat in CL linguas versum et propriis caracteribus redditum et expressum

Références du dossier

Numéro de dossier : IM85000437
Date de l'enquête initiale : 2008
Date(s) de rédaction : 2011
Cadre de l'étude : inventaire topographique Commune de Luçon
Degré d'étude : étudié

Désignation

Dénomination : livre
Titres : Magnificat in CL linguas versum et propriis caracteribus redditum et expressum

Compléments de localisation

Milieu d'implantation : en ville
Emplacement dans l'édifice : bibliothèque

Historique

Ce livre - qui contient le texte du Magnificat en 150 langues - a été édité par l'abbaye cistercienne Notre-Dame de Lérins en 1886. Le plat de reliure, quant à lui, porte la date du 31 décembre 1887. L'inscription Typis M. Bernardi désigne l'imprimeur, M. Bernard vraisemblablement ; en revanche, nous ignorons le nom du relieur.

Période(s) principale(s) : 4e quart 19e siècle
Dates : 1886, 1887

Description

La reliure est en cuir gaufré de couleur rouge, à motifs dorés ; la partie centrale est garnie d'une plaque de métal argenté.

Éléments descriptifs

Catégorie(s) technique(s) : reliure
Éléments structurels, forme, fonctionnement : , rectangulaire vertical

Matériaux : cuir gaufré, doré ; métal argenté ; papier

Mesures :
h = 34 ; la = 26 ; pr = 5

Représentations :
Vierge, saint Honorat, saint Bernard
Saint-Esprit: colombe, angelot
armoiries
ornementation

Sur la plaque, Notre-Dame de Lérins est représentée au-dessus de l'abbaye cistercienne qui porte son nom, entre saint Honorat (fondateur de l'abbaye) et saint Bernard (fondateur de l'ordre). La colombe du Saint-Esprit et deux séraphins figurent dans la partie supérieure du plat de reliure.

Inscriptions & marques : dédicace, inscription, armoiries

Précisions et transcriptions :

Dédicace à Léon XIII, au-dessus de la plaque : Leoni P P XIII M O. Inscriptions de part et d'autre de la plaque : Magnificat in 150 linguis ; die 31 dece 1887 exultem et laetemur in ea. En-dessous de la plaque : armoiries de Léon XIII, entre celles de deux abbés de Lerins. Inscription à l'intérieur du livre : Nostra Domine de Lerina. Typis M. Bernardi. 8 décembre 1886.

Statut, intérêt et protection

Statut de la propriété : propriété d'une association diocésaine

Illustrations

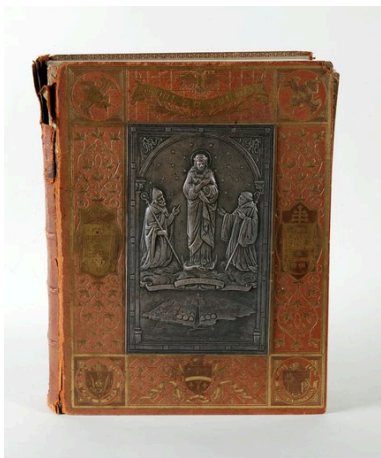

Vue du livre montrant
le plat de reliure.
Phot. Patrice Giraud
IVR52_20088500088NUCA

Dossiers liés

Édifice : Évêché de Luçon, place Leclerc (IA85001768) Pays de la Loire, Vendée, Luçon, place Leclerc

Oeuvre(s) contenue(s) :

Oeuvre(s) en rapport :

Présentation du mobilier de l'évêché de Luçon (IM85000529) Pays de la Loire, Vendée, Luçon, place Leclerc

Auteur(s) du dossier : Marie-Thérèse Réau

Copyright(s) : (c) Région Pays de la Loire - Inventaire général

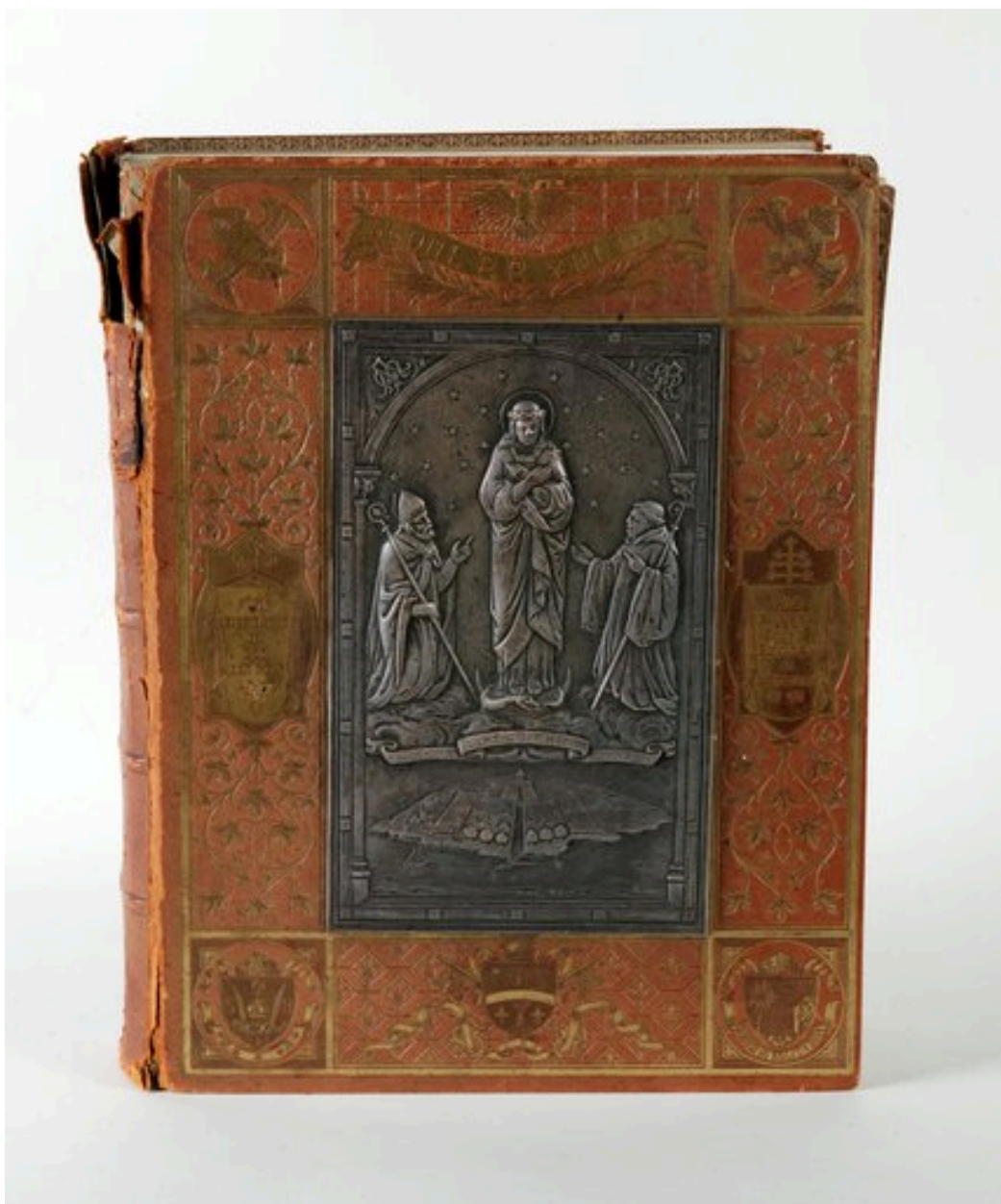

Vue du livre montrant le plat de reliure.

IVR52_20088500088NUCA

Auteur de l'illustration : Patrice Giraud

(c) Région Pays de la Loire - Inventaire général

reproduction soumise à autorisation du titulaire des droits d'exploitation