Pays de la Loire, Mayenne
Saint-Léger

Les manoirs de la commune de Saint-Léger

Références du dossier

Numéro de dossier : IA53003068
Date de l'enquête initiale : 2005
Date(s) de rédaction : 2005
Cadre de l'étude : inventaire topographique
Auteur(s) du dossier : Nicolas Foisneau, Christian Davy
Copyright(s) : (c) Région Pays de la Loire - Inventaire général ; (c) Conseil départemental de la Mayenne

Désignation

Dénomination : manoir
Aires d'études : Communauté de communes d'Erve-et-Charnie
Localisations :
Pays de la Loire, Mayenne
Saint-Léger

Historique

Période(s) principale(s) : Fin du Moyen Age

Description

Décompte des œuvres : bâti INSEE 107 ; repérée 1 ; étudiée 1

Présentation

Pour consulter la totalité du dossier et des tableaux statistiques, cliquez Ici

Illustrations

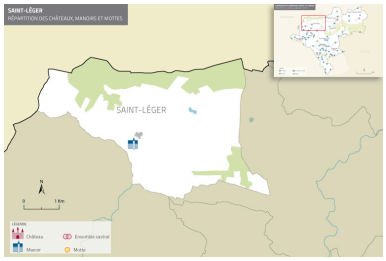

Carte de situation des châteaux, manoirs et mottes.
Dess. Élodie Rama
IVR52_20105300509NUDA

Le manoir du Fay avant son dernier remaniement.
Repro. François Lasa
IVR52_20055301871NUCA

Dossiers liés

Dossier(s) de synthèse :
Saint-Léger, présentation de la commune (IA53003066) Pays de la Loire, Mayenne, Saint-Léger
Les châteaux, manoirs et mottes de la Communauté de communes d'Erve-et-Charnie (IA53002206)

Édifices repérés et/ou étudiés :
Écart, les Hauts-Pins, Saint-Léger (IA53003127) Pays de la Loire, Mayenne, Saint-Léger, les Hauts-Pins
Ferme, actuellement maison, le Bas-Taillis, Saint-Léger (IA53003137) Pays de la Loire, Mayenne, Saint-Léger, le Bas-Taillis
Ferme, puis écart, les Guivains, Saint-Léger (IA53003105) Saint-Léger, les Guivains
Manoir, actuellement ferme, le Fay, Saint-Léger (IA53003101) Pays de la Loire, Mayenne, Saint-Léger, le Fay

Auteur(s) du dossier : Nicolas Foisneau, Christian Davy
Copyright(s) : (c) Région Pays de la Loire - Inventaire général ; (c) Conseil départemental de la Mayenne

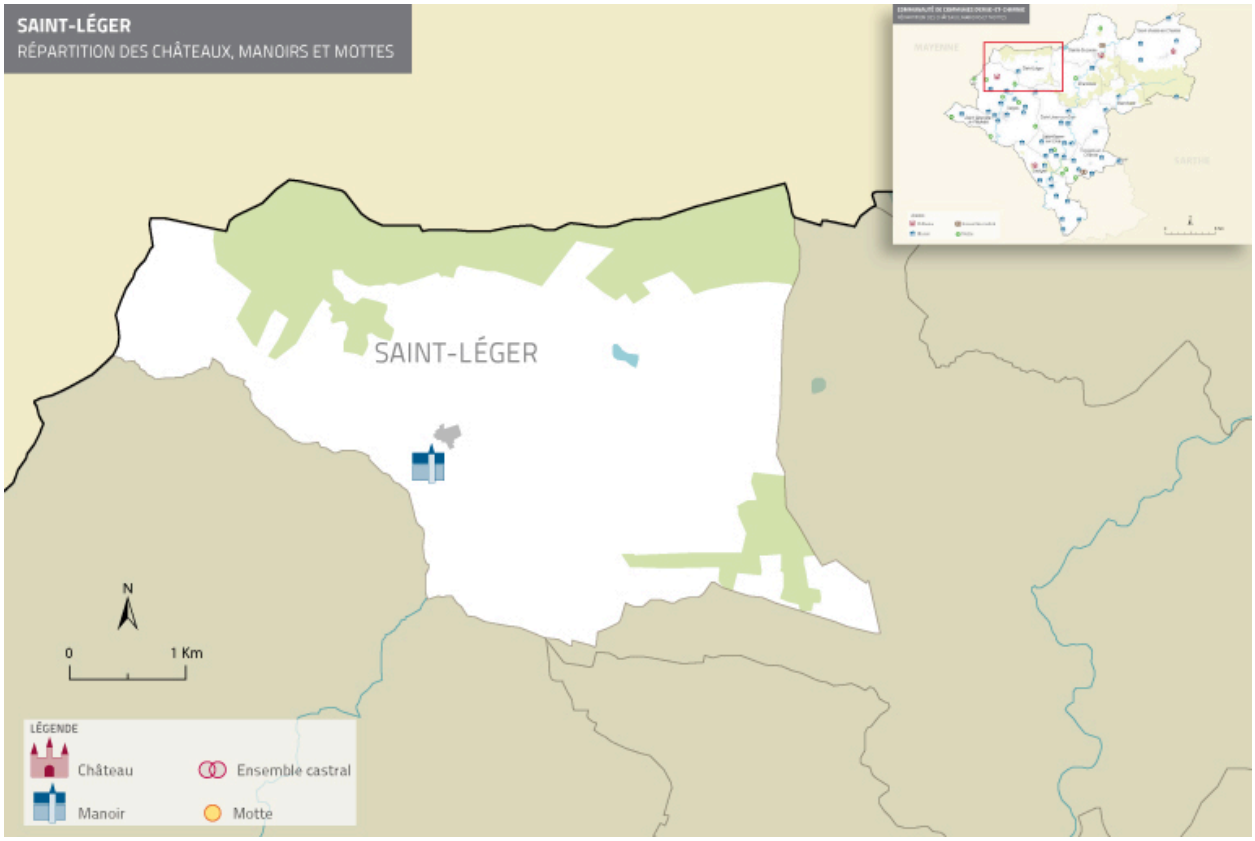

Carte de situation des châteaux, manoirs et mottes.

IVR52_20105300509NUDA
Auteur de l'illustration : Élodie Rama
Date de prise de vue : 2010
Technique de relevé : reprise de fond ;
(c) Région Pays de la Loire - Inventaire général
communication libre, reproduction soumise à autorisation

Le manoir du Fay avant son dernier remaniement.

Référence du document reproduit :

- **[L'ancien manoir du Fay, à Saint-Léger]**. S.d. [milieu XXe siècle]. 2 phot. pos. (Collection particulière).

IVR52_20055301871NUCA
Auteur de l'illustration (reproduction) : François Lasa
Date de prise de vue : 2005
(c) Collection particulière ; (c) Région Pays de la Loire - Inventaire général
communication libre, reproduction soumise à autorisation