

Pays de la Loire, Mayenne
Thubœuf
10 rue de Sept-Forges

Ecole de filles de Thuboeuf, actuellement mairie, 10 rue de Sept-Forges

Références du dossier

Numéro de dossier : IA53004322
Date de l'enquête initiale : 2017
Date(s) de rédaction : 2019
Cadre de l'étude : inventaire topographique Canton de Lassay-les-Châteaux
Degré d'étude : étudié

Désignation

Dénomination : école, mairie

Compléments de localisation

Milieu d'implantation : en village
Références cadastrales : 2020, 0C, 0165

Historique

Une subvention est demandée par la mairie de Thuboeuf en 1909 pour construire une nouvelle école de filles dans la commune et remplacer la maison qui faisait office d'école au 7, rue de Lassay. Une somme de 6580 francs lui est allouée en mars 1910, ce qui permet de lancer la construction. Les plans sont dressés par Jules Tessier, architecte à Mayenne et les travaux sont adjugés à Denis Loison, entrepreneur de Couterne. Le procès-verbal de réception de travaux est dressé en mars 1916.

Période(s) principale(s) : 1er quart 20e siècle ()
Dates : 1916 (daté par source)
Auteur(s) de l'oeuvre : Jules Tessier (architecte, attribution par source)

Description

Orientée est-ouest, l'ancienne école de filles de Thuboeuf se situe parallèlement à la route de sept-forges. Elle est composée d'une salle en rez-de-chaussée, de trois travées, et d'une aile en très léger retour, dotée d'un étage carré et dont le pignon est orienté vers le sud. Le tout est construit en pierre de grès blanc, chaîné de granit gris provenant de la Chapelle-d'Andaine - selon les comptes de construction.

Éléments descriptifs

Matériau(x) du gros-oeuvre, mise en oeuvre et revêtement : grès, moellon
Matériau(x) de couverture : ardoise
Étage(s) ou vaisseau(x) : 1 étage carré
Escaliers : escalier dans-œuvre

Statut, intérêt et protection

Statut de la propriété : propriété de la commune

Références documentaires

Documents d'archive

- Archives départementales de la Mayenne ; O 1074/4. **Eglise, écoles et cimetière. 1842-1912.**
Dossier presbytère.
- Archives départementales de la Mayenne ; Q 561.
Estimation des biens du clergé situés à Thuboeuf, 11 Germinal, an II.

Illustrations

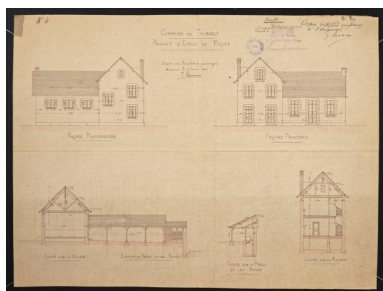

Mairie et ancienne école
de filles, projet de 1909.
Repro. Morgane Acou-Le Noan
IVR52_20205300572NUCA

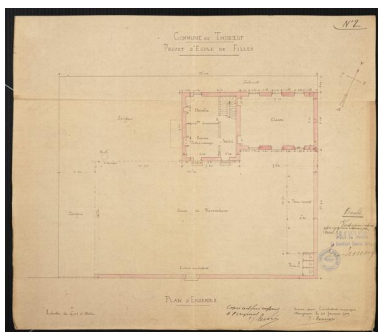

Mairie et ancienne école
de filles, projet de 1909.
Repro. Morgane Acou-Le Noan
IVR52_20205300571NUCA



Mairie et ancienne école de filles
Phot. Yves Guillotin
IVR52_20215301821NUCA



Mairie et ancienne école de filles
Phot. Yves Guillotin
IVR52_20215301820NUCA

Dossiers liés

Oeuvre(s) contenue(s) :

Oeuvre(s) en rapport :

Village de Thuboeuf (IA53004320) Pays de la Loire, Mayenne, Thubœuf,

Auteur(s) du dossier : Marion Seure

Copyright(s) : (c) Région Pays de la Loire - Inventaire général

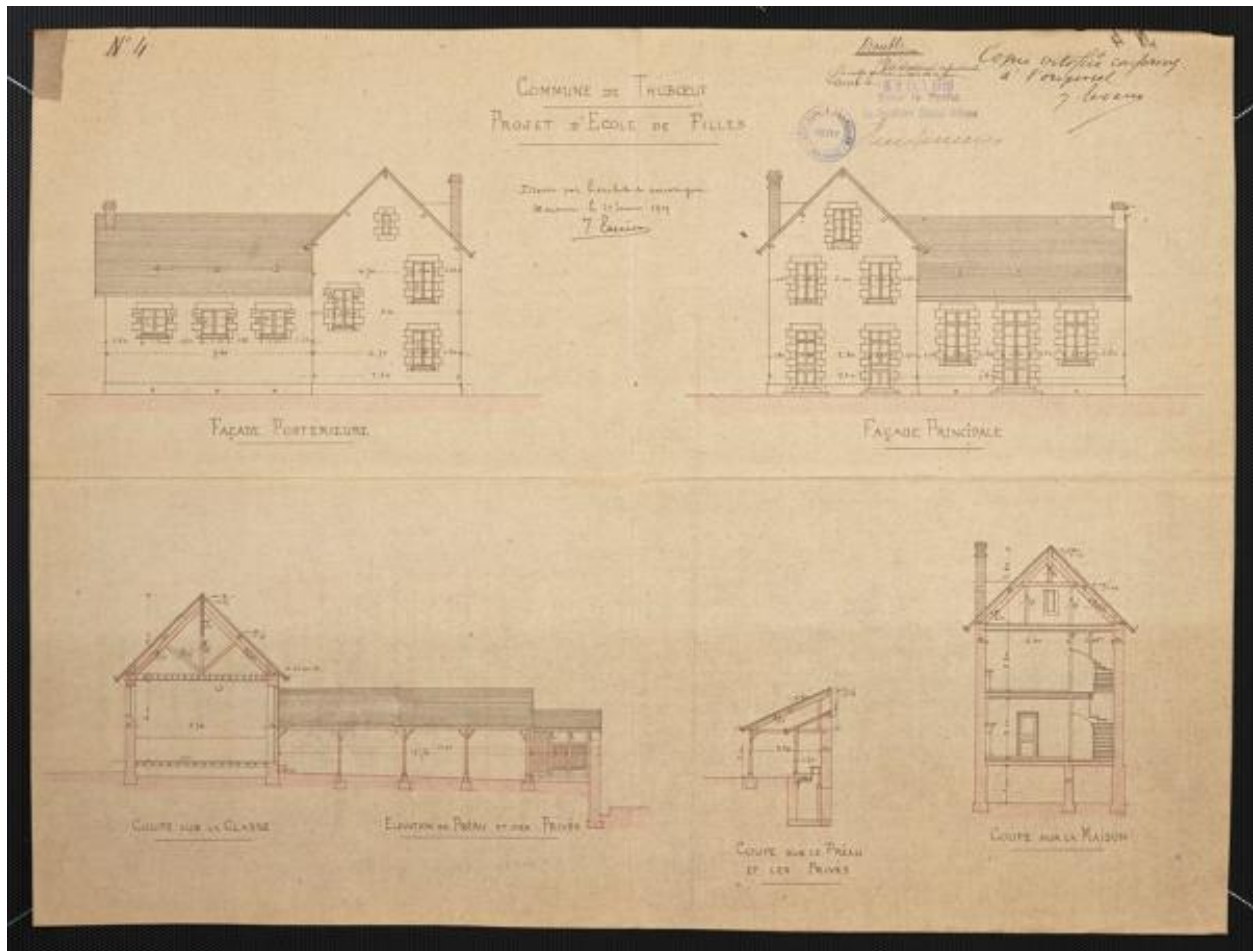

Mairie et ancienne école de filles, projet de 1909.

Référence du document reproduit :

- Archives départementales de la Mayenne ; O 1074/4. **Eglise, écoles et cimetière. 1842-1912.**

IVR52_20205300572NUCA

Auteur de l'illustration (reproduction) : Morgane Acou-Le Noan

Date de prise de vue : 2011

(c) Archives départementales de la Mayenne
communication libre, reproduction soumise à autorisation

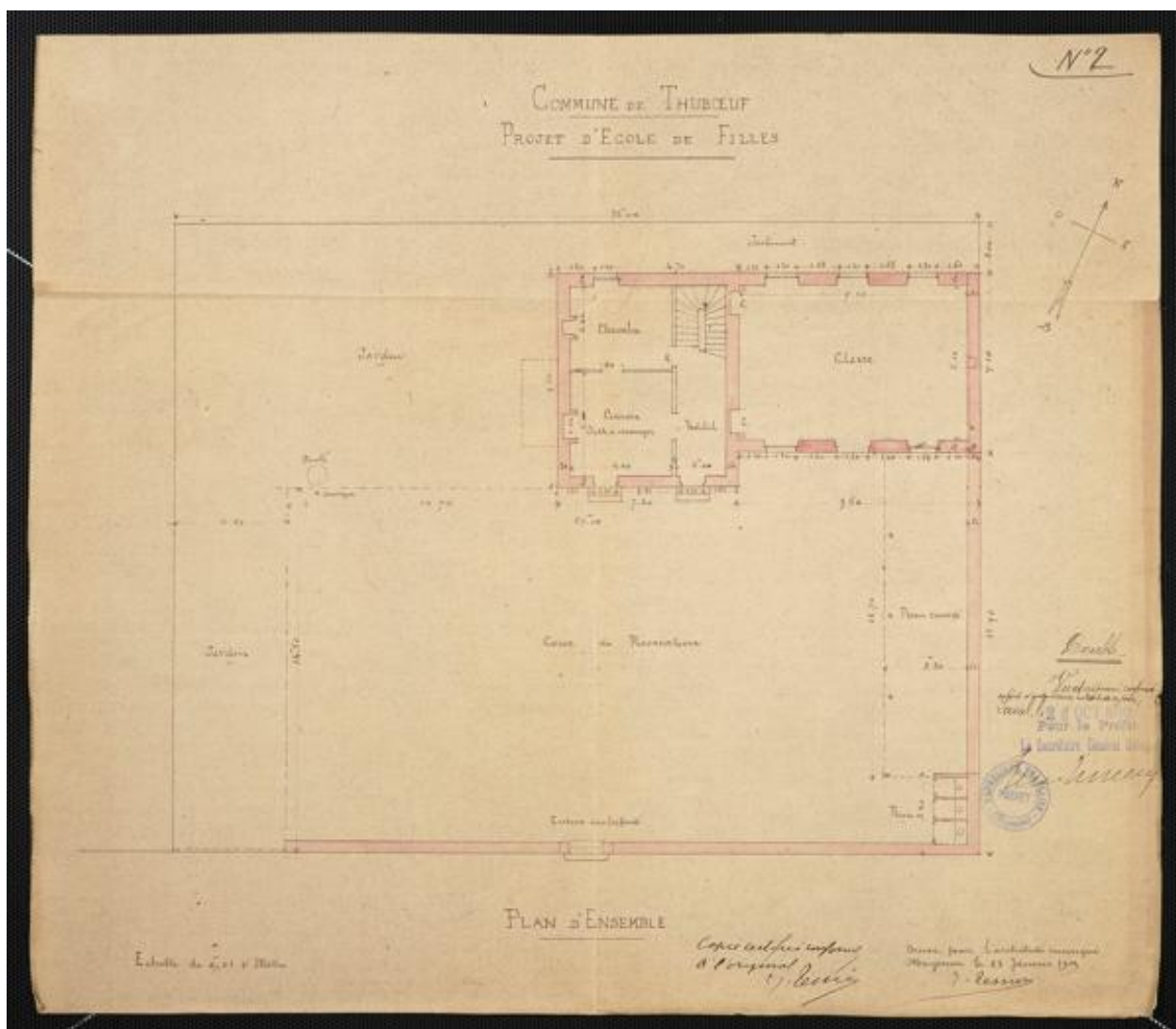

Mairie et ancienne école de filles, projet de 1909.

Référence du document reproduit :

- Archives départementales de la Mayenne ; O 1074/4. **Eglise, écoles et cimetière. 1842-1912.**

IVR52_20205300571NUCA

Auteur de l'illustration (reproduction) : Morgane Acou-Le Noan

Date de prise de vue : 2011

(c) Archives départementales de la Mayenne
communication libre, reproduction soumise à autorisation



Mairie et ancienne école de filles

IVR52_20215301821NUCA

Auteur de l'illustration : Yves Guillotin

Date de prise de vue : 2021

(c) Région Pays de la Loire - Inventaire général
communication libre, reproduction soumise à autorisation



Mairie et ancienne école de filles

IVR52_20215301820NUCA

Auteur de l'illustration : Yves Guillotin

Date de prise de vue : 2021

(c) Région Pays de la Loire - Inventaire général
communication libre, reproduction soumise à autorisation