

Pays de la Loire, Loire-Atlantique
Guérande
Kervrenel

Écart dit village de Kervrenel

Références du dossier

Numéro de dossier : IA44003854
Date de l'enquête initiale : 2008
Date(s) de rédaction : 2008
Cadre de l'étude : inventaire topographique
Degré d'étude : repéré

Désignation

Dénomination : écart
Appellation : village de Kervrenel
Parties constituantes non étudiées : croix de chemin, four à pain

Compléments de localisation

Milieu d'implantation : en écart
Références cadastrales : 1819, G1 ; 2000, YS

Historique

11 habitants répartis dans 3 ménages sont recensés à Kervrenel en 1856. 2 des chefs de ménage sont laboureurs, le dernier est mendiant.

Deux fermes ont été repérées dont une antérieure à 1819. Le repérage dénombre également un four à pain, signalé sur le cadastre de 1819 (1819 G1 115), actuellement détruit ; un four à pain, en partie ruiné, construit après cette date ; une croix de chemin et un moulin à vent (1819 G1 152), détruit.

Période(s) principale(s) : Temps modernes, 19e siècle, 20e siècle

Description

L'écart n'était composé que d'une seule ferme en 1819, implantée à l'est de la voie communale n° 1. Il s'est ensuite développé vers l'ouest, à l'angle du carrefour formé par le croisement d'un chemin rural et de la voie communale n° 1. Profitant de la situation culminante de ce point à 37 m (point le plus haut de cette partie ouest de la commune), le moulin à vent de Lessac est signalé sur le cadastre de 1819 (1819 G1 152). Un tobrouck allemand, construit vers 1942 surveillait également la campagne environnante à cet endroit.

Éléments descriptifs

Typologies et état de conservation

Typologies : type 1

Références documentaires

Documents d'archive

- Archives départementales de Loire-Atlantique. 2 M 15. **Recensement de la population.** 1851 et 1856.

Documents figurés

- **Cadastré ancien**, 1818-1820. (Archives départementales de Loire-Atlantique ; 7 P 2492).

Bibliographie

- PINSON, Félix-Joseph. **Dictionnaire des lieux habités du département de la Loire-Inférieure**. Nantes : Guéraud et Cie, 1857.

Illustrations



Extrait du plan cadastral
de 1819, section G1.
IVR52_20084404092NUCA

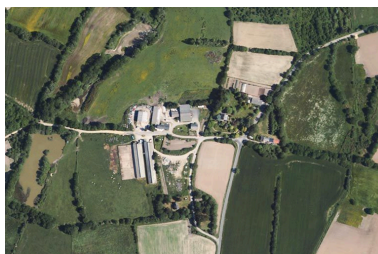

Vue aérienne de l'écart de Kervrenel.
IVR52_20084404100NUCA



Vestige du four à pain.
Phot. Denis Pillet
IVR52_20084400573NUCA

Dossiers liés

Dossiers de synthèse :

Écarts et villages de Guérande (IA44003742) Pays de la Loire, Loire-Atlantique, Guérande

Oeuvre(s) contenue(s) :

Oeuvre(s) en rapport :

Guérande : présentation de la commune et de l'aire d'étude (IA44004487) Pays de la Loire, Loire-Atlantique, Guérande

Croix de chemin, dite croix de Kervrenel (IA44003660) Pays de la Loire, Loire-Atlantique, Guérande, Kervrenel

Ferme, Kervrenel, 2e ensemble (IA44003868) Pays de la Loire, Loire-Atlantique, Guérande, 2e ensemble Kervrenel

Ouvrage d'artillerie, dit tobrouck, Kervrenel (IA44003869) Pays de la Loire, Loire-Atlantique, Guérande, Kervrenel

Rangée de maisons, Kervrenel, 1er ensemble (IA44003867) Pays de la Loire, Loire-Atlantique, Guérande, 1er ensemble Kervrenel

Auteur(s) du dossier : Ronan Durandière

Copyright(s) : (c) Région Pays de la Loire - Inventaire général ; (c) Ville de Guérande



Extrait du plan cadastral de 1819, section G1.

Référence du document reproduit :

- Plan cadastral. (Archives départementales de Loire-Atlantique, 7 P 2492).

IVR52_20084404092NUCA

(c) Conseil départemental de la Loire-Atlantique

reproduction soumise à autorisation du titulaire des droits d'exploitation



Vue aérienne de l'écart de Kervrenel.

IVR52_20084404100NUCA

(c) IGN

reproduction soumise à autorisation du titulaire des droits d'exploitation



Vestige du four à pain.

IVR52_20084400573NUCA

Auteur de l'illustration : Denis Pillet

(c) Région Pays de la Loire - Inventaire général

reproduction soumise à autorisation du titulaire des droits d'exploitation