Pays de la Loire, Loire-Atlantique
Pornic
Sainte-Marie-sur-Mer
16 boulevard de l' Océan

Établissement de bains dit des Grandes Vallées, 16 boulevard de l'Océan

Références du dossier

Numéro de dossier : IA44004910
Date de l'enquête initiale : 1994
Date(s) de rédaction : 1997
Cadre de l'étude : enquête thématique régionale patrimoine de la villégiature
Degré d'étude : étudié

Désignation

Dénomination : établissement de bains
Appellation : dit des Grandes Vallées
Destinations successives : appartement
Parties constituantes non étudiées : cabine de bain

Compléments de localisation

Milieu d'implantation : en ville
Références cadastrales : 2011, 177 BK, 98

Historique

Cet établissement de bains chauds est construit, en 1877, pour Constant-Dominique Blandin, négociant angevin, propriétaire de la villa Calypso et de nombreux terrains aux Grandes Vallées. L'architecte nantais, Léon-Félix Lenoir pourrait en être l'auteur ; il réalise à la même époque les casinos de Gourmalon et de La Noëveillard dans un style similaire. L'édifice est ravagé par un incendie en 1956, il ne conserve plus que les volumes extérieurs du bâtiment primitif et sert, aujourd'hui, d'appartements.

Période(s) principale(s) : 4e quart 19e siècle
Dates : 1877 (daté par source)
Auteur(s) de l'oeuvre : Léon-Félix Lenoir (architecte, attribution par analyse stylistique, ?)

Description

Cet établissement de bains est implanté sur la plage des Grandes Vallées, côté ouest. Il présente une composition assez complexe, sur trois niveaux, dans un style mauresque. Un corps de bâtiment central présente un plan en aile ; l'avancée, à l'est, présente un soubassement ouvert sur la plage et une lucarne à l'étage de comble. Cette partie de la construction est flanquée de trois tours, une au nord, surmontée d'un crénelage ; deux au sud, l'une couverte d'un dôme en ardoise, l'autre également crénelée. Des rangées de cabines de bains s'alignent à la base de l´établissement. Un simple corps de bâtiment, implanté à l'ouest, s'élève sur un seul niveau et est couvert d'un toit en terrasse. L'établissement de bains des Grandes Vallées, à Sainte-Marie-sur-Mer, est le seul pour lequel nous possédons un plan témoignant de la modernité de cette construction et d´une réflexion sur la circulation à l'intérieur du bâtiment. L´essentiel des activités proposées se tient dans une vaste salle hydrothérapique au centre du bâtiment, où il est possible de prendre des douches en pluie ou debout et des bains de siège, chauds ou froids. Cette salle de cure est entourée d´un couloir desservant des salons et des salles de bains où il était également possible de prendre des bains de vapeur. Une terrasse délimitée, au rez-de-chaussée, par une balustrade, permet aux curistes d'observer l'animation de la plage ; deux autres terrasses, plus petites, encadrent

l'établissement, au niveau des combles, à l'est et à l'ouest. Les ouvertures sont appareillées en alternance de brique et de pierre ; les chaînages d'angle sont en brique. Un bandeau, dans la partie supérieure de la partie centrale, porte l'inscription "Bains chauds" ; il se prolonge sur la tour, à l'est, avec l'inscription "douches...".

Eléments descriptifs

Matériau(x) du gros-oeuvre, mise en oeuvre et revêtement : brique ; enduit
Matériau(x) de couverture : ardoise
Étage(s) ou vaisseau(x) : étage de soubassement, rez-de-chaussée surélevé, étage de comble
Type(s) de couverture : toit à longs pans ; dôme ; croupe ; noue

Typologies et état de conservation

Typologies : style mauresque

Décor

Techniques : maçonnerie
Précision sur les représentations :

Toit en dôme et tours crénelées.

Statut, intérêt et protection

Statut de la propriété : propriété privée

Illustrations

Elévation sud de l'établissement de bains surplombant la plage des Grandes Vallées.
Repro. Denis Pillet,
Autr. Fernand Chapeau
IVR52_19944400922X

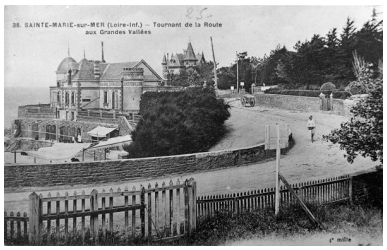

Vue d'ensemble depuis la route de Pornic à Sainte-Marie.
Repro. Denis Pillet
IVR52_19944400446X

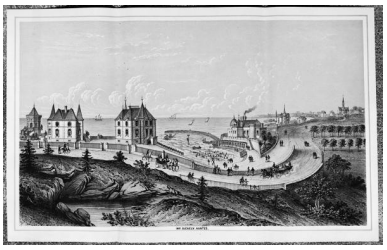

Vue d'ensemble, gravure, Nantes, s.d. [fin XIXe siècle], Guéneux (imprimeur).
Repro. Denis Pillet
IVR52_19944400909X

Elévation sud, état actuel.
Phot. Denis Pillet
IVR52_19974401150X

Vue d'ensemble, début 20e siècle. Photographie ancienne.
Repro. Denis Pillet
IVR52_20004400907X

Dépendances de l'établissement de bains, au nord de la route.
Phot. Denis Pillet
IVR52_19964401198X

Elévations antérieure et latérale de l'établissement de bains surplombant la plage des Grandes Vallées. A l'arrière plan apparait l'étage de comble de l'hôtel de voyageurs avec cette mention manuscrite "hôtel à achever".
Repro. Denis Pillet, Phot. Pigeard
IVR52_19944400923X

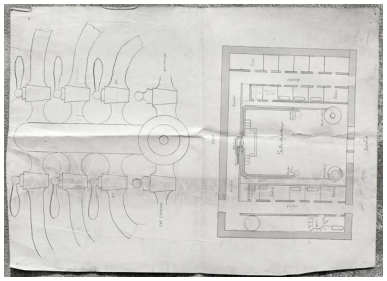

Plan du bâtiment et dessins des robinets.
Repro. Denis Pillet
IVR52_19944400911X

Vue de la plage des Grandes Vallées, de l'établissement de bains et des chalets Blandin.
Repro. Denis Pillet
IVR52_19944400916X

Baignoire.
Phot. Denis Pillet
IVR52_19944400925X

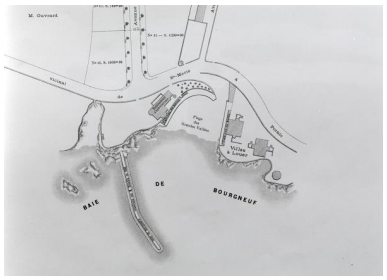

Plan des terrains de la propriété des Grandes Vallées, détail.
Repro. Denis Pillet
IVR52_19944400915X

Affiche pour la promotion de la station balnéaire de Pornic, de l'établissement d'hydrothérapie, des maisons en location et des terrains à vendre aux Grandes Vallées.
Repro. Denis Pillet
IVR52_19944400947V

Dossiers liés

Oeuvre(s) contenue(s) :
Oeuvre(s) en rapport :
Lotissement concerté dit lotissement des Grandes Vallées, boulevard de l' Océan ; avenue des Grandes-Vallées (IA44004928) Pays de la Loire, Loire-Atlantique, Pornic, Sainte-Marie-sur-Mer, boulevard de l' Océan , avenue des Grandes-Vallées
Station balnéaire de Pornic (IA44004930) Pays de la Loire, Loire-Atlantique, Pornic

Auteur(s) du dossier : Agathe Aoustin
Copyright(s) : (c) Région Pays de la Loire - Inventaire général

Elévation sud de l'établissement de bains surplombant la plage des Grandes Vallées.

Référence du document reproduit :

- Carte postale, début XXe siècle. (Collection particulière).

IVR52_19944400922X
Auteur de l'illustration (reproduction) : Denis Pillet
Auteur du document reproduit : Fernand Chapeau
Date de prise de vue : 2009
(c) Collection particulière ; (c) Région Pays de la Loire - Inventaire général
communication libre, reproduction soumise à autorisation

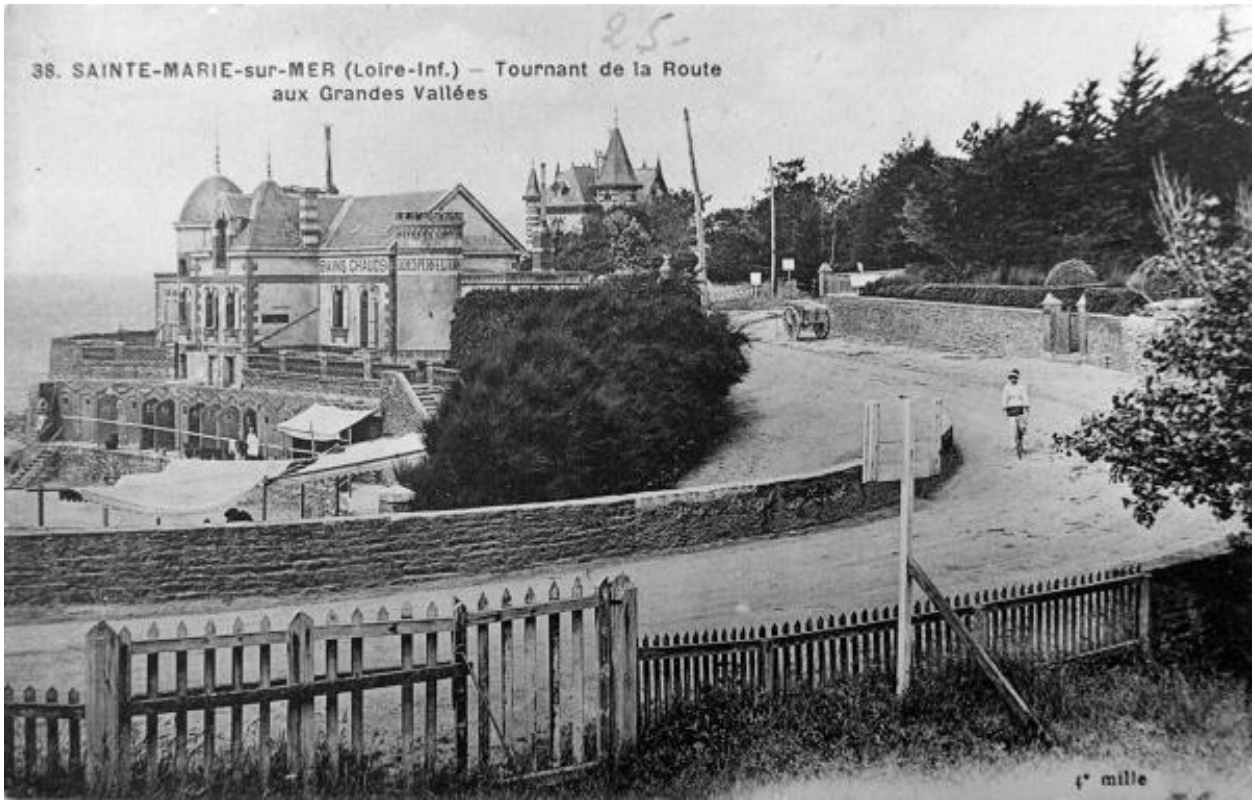

Vue d'ensemble depuis la route de Pornic à Sainte-Marie.

Référence du document reproduit :

- Carte postale, début 20e siècle. (Collection particulière).

IVR52_19944400446X
Auteur de l'illustration (reproduction) : Denis Pillet
Date de prise de vue : 1994
(c) Collection particulière ; (c) Région Pays de la Loire - Inventaire général
communication libre, reproduction soumise à autorisation

Vue d'ensemble, gravure, Nantes, s.d. [fin XIXe siècle], Guéneux (imprimeur).

IVR52_19944400909X
Auteur de l'illustration (reproduction) : Denis Pillet
Date de prise de vue : 1994
(c) Collection particulière ; (c) Région Pays de la Loire - Inventaire général
communication libre, reproduction soumise à autorisation

Elévation sud, état actuel.

IVR52_19974401150X
Auteur de l'illustration : Denis Pillet
Date de prise de vue : 1997
(c) Région Pays de la Loire - Inventaire général
communication libre, reproduction soumise à autorisation

Vue d'ensemble, début 20e siècle. Photographie ancienne.

IVR52_20004400907X
Auteur de l'illustration (reproduction) : Denis Pillet
Date de prise de vue : 2000
(c) Collection particulière ; (c) Région Pays de la Loire - Inventaire général
communication libre, reproduction soumise à autorisation

Dépendances de l'établissement de bains, au nord de la route.

IVR52_19964401198X
Auteur de l'illustration : Denis Pillet
Date de prise de vue : 1996
(c) Région Pays de la Loire - Inventaire général
communication libre, reproduction soumise à autorisation

Elévations antérieure et latérale de l'établissement de bains surplombant la plage des Grandes Vallées. A l'arrière plan apparait l'étage de comble de l'hôtel de voyageurs avec cette mention manuscrite "hôtel à achever".

Référence du document reproduit :

- Carte postale, début XXe siècle. (Collection particulière).

IVR52_19944400923X
Auteur de l'illustration (reproduction) : Denis Pillet, Auteur de l'illustration : Pigeard
Date de prise de vue : 1994
(c) Collection particulière ; (c) Région Pays de la Loire - Inventaire général
communication libre, reproduction soumise à autorisation

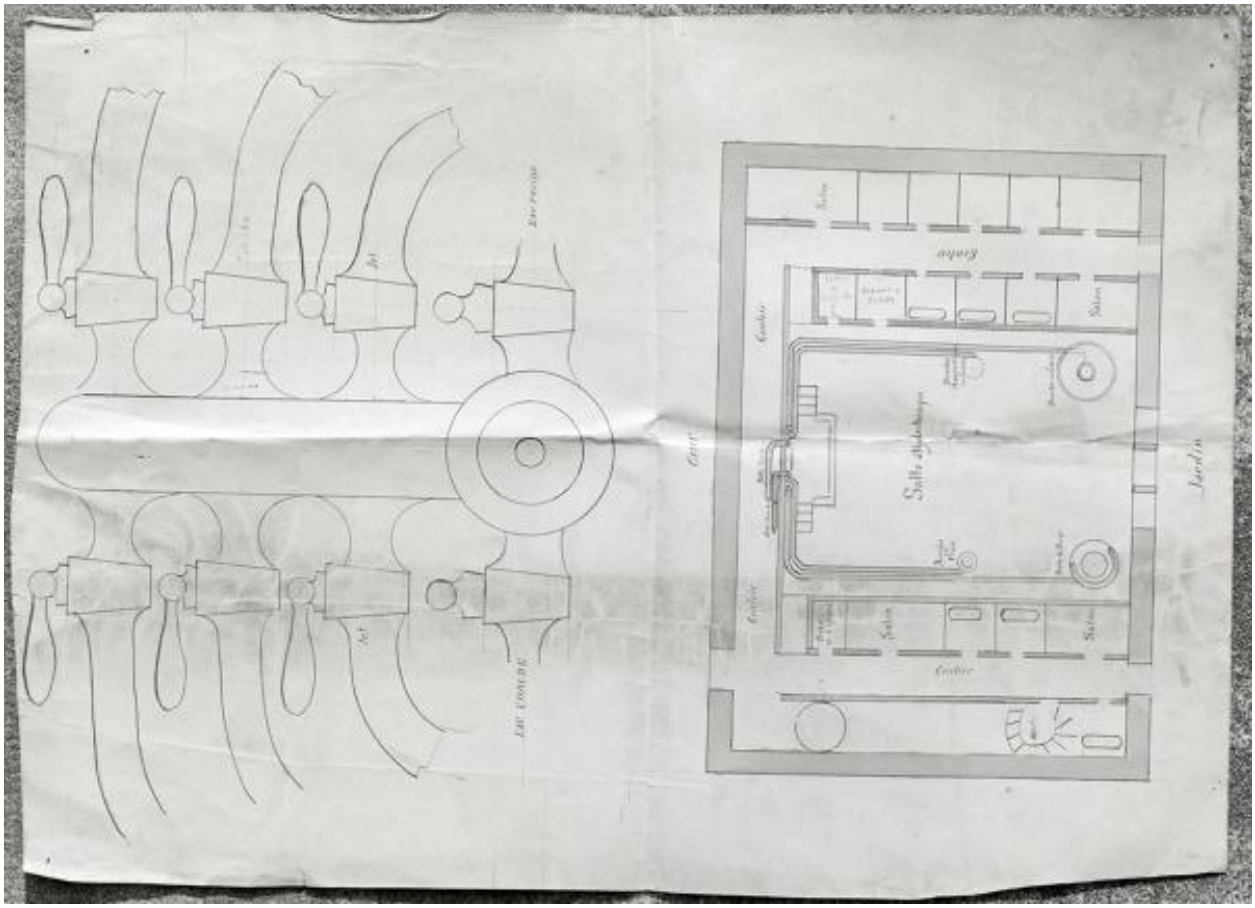

Plan du bâtiment et dessins des robinets.

IVR52_19944400911X
Auteur de l'illustration (reproduction) : Denis Pillet
Date de prise de vue : 1994
(c) Collection particulière ; (c) Région Pays de la Loire - Inventaire général
communication libre, reproduction soumise à autorisation

Vue de la plage des Grandes Vallées, de l'établissement de bains et des chalets Blandin.

Référence du document reproduit :

- Carte postale, début 20e siècle. (Collection particulière).

IVR52_19944400916X
Auteur de l'illustration (reproduction) : Denis Pillet
Date de prise de vue : 2009
(c) Collection particulière ; (c) Région Pays de la Loire - Inventaire général
communication libre, reproduction soumise à autorisation

Baignoire.

IVR52_19944400925X
Auteur de l'illustration : Denis Pillet
Date de prise de vue : 1994
(c) Région Pays de la Loire - Inventaire général
communication libre, reproduction soumise à autorisation

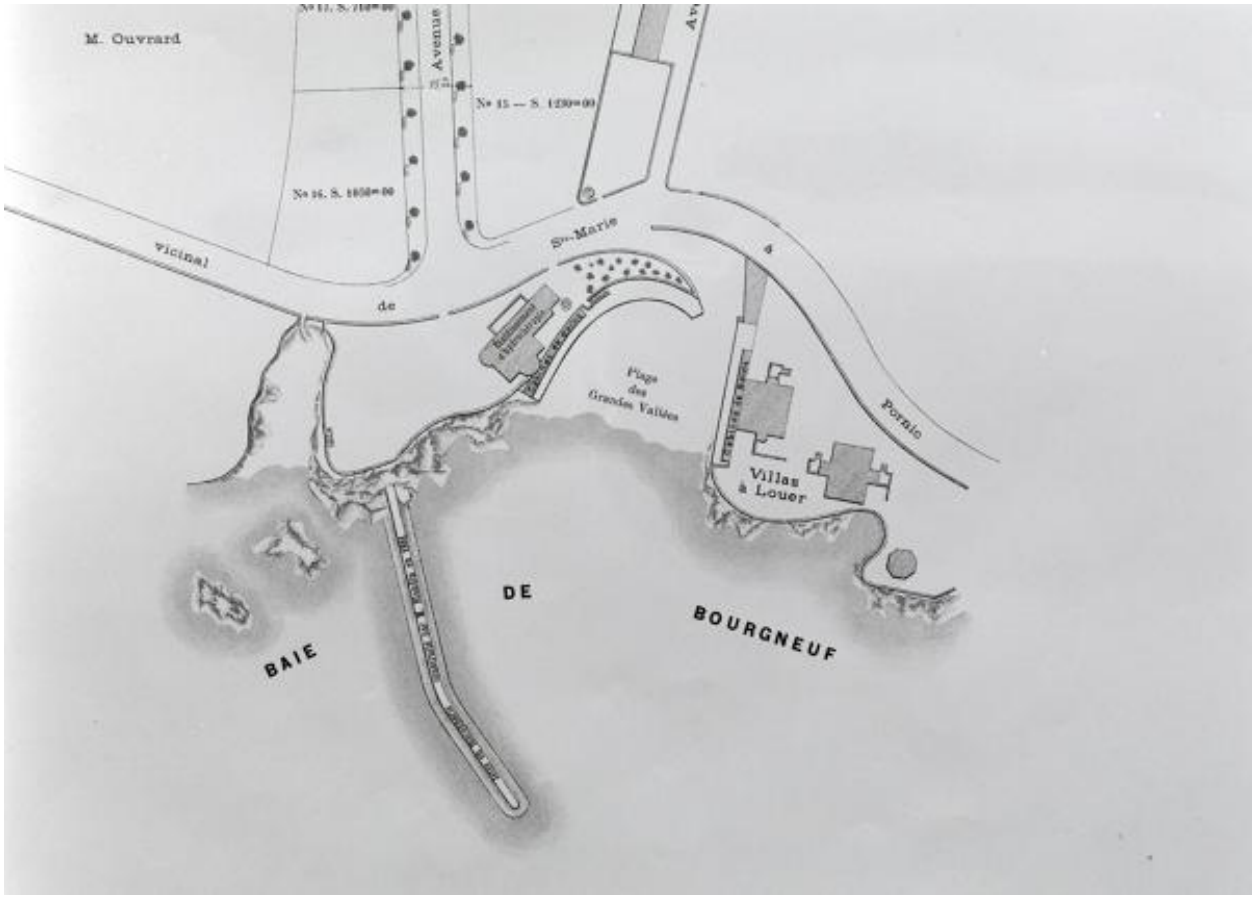

Plan des terrains de la propriété des Grandes Vallées, détail.

IVR52_19944400915X
Auteur de l'illustration (reproduction) : Denis Pillet
Date de prise de vue : 1994
(c) Collection particulière ; (c) Région Pays de la Loire - Inventaire général
communication libre, reproduction soumise à autorisation

BAINS DE MER DE PORNIC
Sur les bords de l'Océan Atlantique

PLAGE DES GRANDES-VALLÉES
PROTÉGÉE par une DIGUE

Établissement Hydrothérapique

MAISONS MEUBLÉES A LOUER
VASTES TERRAINS A VENDRE

La station balnéaire de Pornic, desservie par chemin de fer, est généralement appréciée pour la clémence de sa température, qui permet les bains tous les jours.

La **DIGUE** construite à la PLAGE des GRANDES-VALLÉES, assure la sécurité des baigneurs par tous les temps.

L'ÉTABLISSEMENT HYDROTHÉRAPIQUE construit sur la plage, complète cette station, qui n'a plus rien à envier aux stations les plus fréquentées.

Cet Établissement nouvellement installé, possède tous les appareils perfectionnés par la science moderne, pour l'administration des traitements les plus variés, douches en pluie, en jet, en cercle, lombaire, écossaise, ascendante et bains de vapeur, étuve sèche, bains de siège, piscine, nombreuses salles pour les bains chauds d'eau de mer et d'eau douce et les bains de Barèges.

Un Docteur en Médecine est attaché à l'Etablissement.

Au bord de la plage nombreuses Maisons meublées, dont les prix variés permettent à chacun de se loger selon son goût.

Les VASTES TERRAINS à vendre, depuis 1 fr. 75 le mètre, ayant VUE SUR LA MER, la plage, à l'**ABRI DES VENTS D'OUEST**, la proximité de la SOURCE FERRUGINEUSE, le pittoresque de l'anse des *Grandes-Vallées*, la luxuriante végétation qui l'entoure, les facilités d'approvisionnement et d'accès, les excursions sur la côte à l'intérieur et jusqu'à l'île de Noirmoutiers, dont la traversée se fait journellement par bateau à vapeur, placeront d'ici peu cette station parmi les plus importantes.

Pour se renseigner et traiter des locations, s'adresser au gérant des Bains des Grandes-Vallées, et pour les acquisitions, s'adresser : à *Pornic*, à Mr LANDREAU, notaire; à *Angers*, à Mr FONTENEAU, notaire, boulevard du Roi René; à *Nantes*, à M. LECUREUIL, ancien notaire, rue Prémion, 4.

Angers, Lachèse et Dolbeau, imprimeurs de la Préfecture-5-1919

Affiche pour la promotion de la station balnéaire de Pornic, de l'établissement d'hydrothérapie, des maisons en location et des terrains à vendre aux Grandes Vallées.

Référence du document reproduit :

- Gravure, Angers, s.d., affiche, fin XIXe siècle. Lachèse et Dolbeau (imprimeur). (Collection particulière).

IVR52_19944400947V
Auteur de l'illustration (reproduction) : Denis Pillet
Date de prise de vue : 1994
(c) Collection particulière ; (c) Région Pays de la Loire - Inventaire général
communication libre, reproduction soumise à autorisation