

Pays de la Loire, Mayenne
Le Housseau-Brétignolles
rue du Mont-de-la-Croix , rue de Normandie

Église paroissiale Saint-Pierre-et-Saint-Paul du Housseau

Références du dossier

Numéro de dossier : IA53004197

Date de l'enquête initiale : 2012

Date(s) de rédaction : 2015, 2020

Cadre de l'étude : enquête thématique régionale Auguste Alleaume peintre-verrier, inventaire topographique Canton de Lassay-les-Châteaux

Degré d'étude : étudié

Désignation

Dénomination : église paroissiale

Vocable : Saint-Pierre-et-Saint-Paul

Compléments de localisation

anciennement commune de Le Housseau

Milieu d'implantation : en village

Références cadastrales : B, 648

Historique

L'église du Housseau est mentionnée dans les sources écrites dès le XIIe siècle. Avant la Révolution, elle avait le statut de prieuré-cure, dépendant de l'abbaye de Beaulieu.

L'édifice originel, entièrement remplacé par une construction homogène en 1900, n'est connu que par des clichés du XIXe siècle et une sommaire description rapportée dans le *Dictionnaire* de l'Abbé Angot. Il semblerait que cette ancienne église, à vaisseau unique et chevet plat, ait conservé des éléments romans, notamment une partie de la nef dont le bas-côté sud était percé d'une baie datée de cette époque. Toujours selon cette source, une chapelle aurait été accolée au nord du chœur au XVIIe siècle. Dans la première moitié du XIXe siècle, l'église Saint-Pierre a été agrandie d'un clocher-porche et d'une chapelle au sud. Cette disposition se vérifie sur le plan masse du cadastre napoléonien (1813), ainsi que sur les vues anciennes, bien que celles-ci ne soient pas assez précises pour vérifier les détails stylistiques de cette description.

En décembre 1898, la fabrique écrit au diocèse pour déplorer le mauvais état de ce lieu de culte, qui y est dépeint comme "une construction ancienne, dépourvue de tout intérêt du point de vue de l'art, élevée à différentes époques en mauvais matériaux". Les murs déversaient, menaçant de s'écrouler. Ils étaient recouverts de salpêtre et percés de baies irrégulières. Tuiles et ardoises couvraient le tout. S'il faut sans doute apporter quelques nuances à cet état des lieux catastrophique, que les fabriciens avaient intérêt à exagérer, du moins cette lettre nous apporte quelques précisions sur l'aspect général. Toute restauration est alors jugée vaine. La décision est prise d'entièrement reconstruire le tout.

Un terrain contigu à l'ancienne église, du côté nord, est acquis à cet effet. La réalisation du projet est confiée à l'architecte Jules Tessier de Mayenne, à qui l'on demande de concevoir l'édifice dans la plus stricte économie. La première pierre est posée le 29 juillet 1900. Une subvention supplémentaire s'avère nécessaire pour l'achèvement : construction de la flèche et sculpture de 8 chapiteaux, de colonnes et de clés de voûte.

D'importants travaux de restauration sont nécessaires dès 1932. L'eau de pluie s'infiltrant dans les murs, il est prévu de retirer les vieux joints extérieur et de les refaire au mortier de ciment. Certains chapiteaux de pierre, dégradés, sont remplacés par du staff.

Période(s) principale(s) : 1er quart 20e siècle

Dates : 1900 (daté par travaux historiques, daté par source)

Auteur(s) de l'oeuvre : Jules Tessier (architecte, attribution par source)

Description

L'église Saint-Pierre-et-Saint-Paul est située au cœur du bourg du Housseau, au croisement des routes. Son clocher-porche s'élève ostensiblement le long de l'axe Lassay-Sept-Forges et face à celui qui relie Le Housseau à Sainte-Marie-du-Bois. Lors de la reconstruction, des considérations d'ordre urbanistique ont prévalu sur l'orientation. De fait, l'ancienne église était orientée, mais tournait le dos au village, alors que le chœur de la nouvelle église est tourné vers l'ouest.

Construit selon un plan en croix latine, cet édifice comprend une nef à vaisseau unique, composée de trois travées, d'un transept saillant et d'un chœur polygonal. La sacristie est accolée au bras nord du transept. L'entrée est marquée par une tour-clocher. La chapelle des fonts, de plan hémicirculaire, y est accolée au sud. Le tout est construit en moellons de granit. Les baies sont chaînées de pierre de taille de granit gris.

L'intérieur est couvert de voûtes d'ogive quadripartites, reposant sur des colonnettes semi-engagées. Ce couvrement, les baies en arc brisé, le décor végétal des chapiteaux ainsi que les autels sont de style néo-gothique.

Éléments descriptifs

Matériau(x) du gros-oeuvre, mise en oeuvre et revêtement : granite, moellon

Plan : plan en croix latine

Type(s) de couverture :

Statut, intérêt et protection

Statut de la propriété : propriété de la commune

Références documentaires

Documents d'archive

- Archives départementales de la Mayenne ; O 515-3.

Documents figurés

- L'ancienne église de Brétignolles et la nouvelle en construction, 1900. (Archives départementales de la Mayenne ; 11 Fi 356).

Bibliographie

- ANGOT, Alphonse (abbé). **Dictionnaire historique, topographique et biographique de la Mayenne**. Laval : Goupil, 1902.

Illustrations



L'ancienne église du Housseau et l'actuelle en construction, 1900.
Repro. Morgane Acou-Le Noan
IVR52_20205300522NUCA



Vue d'ensemble de l'église
paroissiale Saint-Pierre du Housseau.
Phot. Yves Guillotin
IVR52_20155300078NUCA



Vue d'ensemble depuis le sud-est.
Phot. Yves Guillotin



L'église Saint-Pierre du Housseau en cours de construction, l'ancienne à côté. Gadage au milieu du village.
Repro. Morgane Acou-Le Noan
IVR52_20205300531NUCA



Vue de l'église du Housseau, chevet et sacristie.
Phot. Yves Guillotin
IVR52_20185300206NUCA

IVR52_20185300166NUCA



Vue de l'église du Housseau depuis l'ouest.
Phot. Yves Guillotin
IVR52_20185300208NUCA



Vue de l'église du Housseau, depuis le sud-ouest.
Phot. Yves Guillotin
IVR52_20185300205NUCA

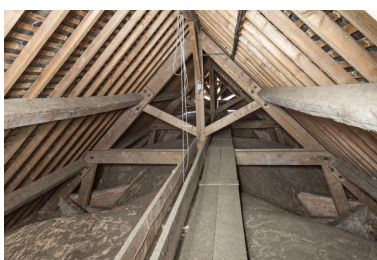

Charpente de l'église du Housseau.
Phot. Yves Guillotin
IVR52_20185300182NUCA



Bras nord du transept de l'église du Housseau.
Phot. Yves Guillotin
IVR52_20185300192NUCA



Choeur de l'église du Housseau.
Phot. Yves Guillotin
IVR52_20185300193NUCA

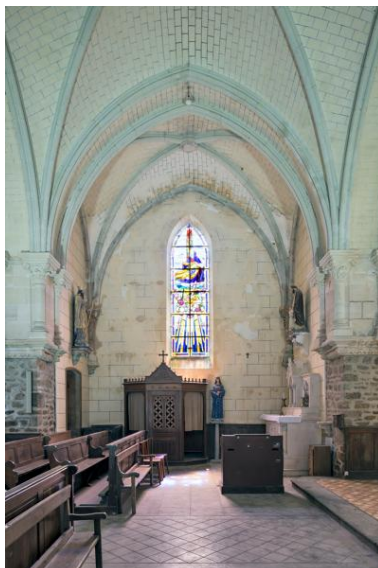

Bras sud du transept de
l'église du Housseau.
Phot. Yves Guillotin
IVR52_20185300194NUCA



Nef de l'église du
Housseau, depuis le chœur.
Phot. Yves Guillotin
IVR52_20185300195NUCA



Sacristie de l'église du Housseau.
Phot. Yves Guillotin
IVR52_20185300197NUCA



Chapelle des fonts de l'église du
Housseau, vue depuis la tour clocher.
Phot. Yves Guillotin
IVR52_20185300202NUCA

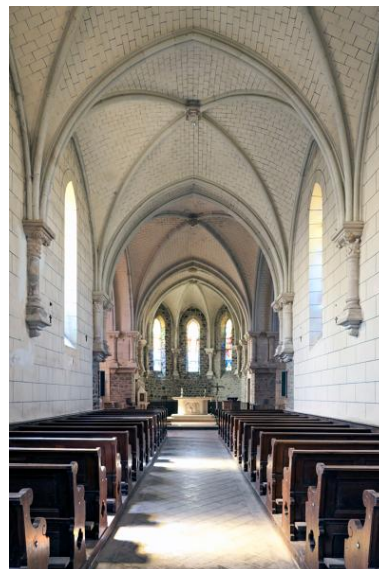

Nef et chœur de l'église du Housseau.
Phot. Yves Guillotin
IVR52_20185300196NUCA



Vue de l'église du Housseau,
chevet et sacristie.
Phot. Yves Guillotin
IVR52_20185300207NUCA



Chapelle des fonts.
Phot. Yves Guillotin
IVR52_20185300204NUCA

Dossiers liés

Dossiers de synthèse :

"Auguste Alleaume peintre-verrier" : présentation de l'aire d'étude (IA53004250)

Architecture religieuse de l'ancien canton de Lassay-les-Châteaux (IA53004288)

Oeuvre(s) contenue(s) :

Calice (IM53008607) Pays de la Loire, Mayenne, Le Housseau-Brétignolles, rue du Mont-de-la-Croix , rue de Normandie

Deux cloches (IM53008605) Pays de la Loire, Mayenne, Le Housseau-Brétignolles, rue du Mont-de-la-Croix , rue de Normandie

Ensemble de 13 verrières (IM53008568) Pays de la Loire, Mayenne, Le Housseau-Brétignolles, rue du Mont-de-la-Croix , rue de Normandie

Ensemble de 4 verrières décoratives (baies 3 à 6) (IM53008213) Pays de la Loire, Mayenne, Le Housseau-Brétignolles, rue du Mont-de-la-Croix , rue de Normandie

Ensemble de trois autels et d'un tabernacle (IM53008606) Pays de la Loire, Mayenne, Le Housseau-Brétignolles, rue du Mont-de-la-Croix , rue de Normandie

Mécanisme d'horloge (IM53008604) Pays de la Loire, Mayenne, Le Housseau-Brétignolles, rue du Mont-de-la-Croix, rue de Normandie

Oeuvre(s) en rapport :

Village du Housseau (IA53004596) Pays de la Loire, Mayenne, Le Housseau-Brétignolles, hameau de Launay

Auteur(s) du dossier : Arnaud Bureau, Nicolas Foisneau, Marion Seure

Copyright(s) : (c) Conseil départemental de la Mayenne ; (c) Région Pays de la Loire - Inventaire général



L'ancienne église du Housseau et l'actuelle en construction, 1900.

Référence du document reproduit :

- L'ancienne église de Brétignolles et la nouvelle en construction, 1900. (Archives départementales de la Mayenne ; 11 Fi 356).

IVR52_20205300522NUCA

Auteur de l'illustration (reproduction) : Morgane Acou-Le Noan

Date de prise de vue : 2007

(c) Région Pays de la Loire - Inventaire général ; (c) Archives départementales de la Mayenne
communication libre, reproduction soumise à autorisation



Vue d'ensemble de l'église paroissiale Saint-Pierre du Housseau.

IVR52_20155300078NUCA

Auteur de l'illustration : Yves Guillotin

Date de prise de vue : 2015

(c) Région Pays de la Loire - Inventaire général
communication libre, reproduction soumise à autorisation



Vue d'ensemble depuis le sud-est.

IVR52_20185300166NUCA

Auteur de l'illustration : Yves Guillotin

Date de prise de vue : 2018

(c) Région Pays de la Loire - Inventaire général
communication libre, reproduction soumise à autorisation



L'église Saint-Pierre du Housseau en cours de construction, l'ancienne à côté. Gadage au milieu du village.

Référence du document reproduit :

- Bourg du Housseau, vers 1900, l'ancienne église paroissiale et la nouvelle en construction. (Archives départementales de la Mayenne ; 11 Fi 722).

IVR52_20205300531NUCA

Auteur de l'illustration (reproduction) : Morgane Acou-Le Noan

Date de prise de vue : 2007

(c) Région Pays de la Loire - Inventaire général ; (c) Archives départementales de la Mayenne
communication libre, reproduction soumise à autorisation



Vue de l'église du Housseau, chevet et sacristie.

IVR52_20185300206NUCA

Auteur de l'illustration : Yves Guillotin

Date de prise de vue : 2018

(c) Région Pays de la Loire - Inventaire général
communication libre, reproduction soumise à autorisation



Vue de l'église du Housseau depuis l'ouest.

IVR52_20185300208NUCA

Auteur de l'illustration : Yves Guillotin

Date de prise de vue : 2018

(c) Région Pays de la Loire - Inventaire général
communication libre, reproduction soumise à autorisation



Vue de l'église du Housseau, depuis le sud-ouest.

IVR52_20185300205NUCA

Auteur de l'illustration : Yves Guillotin

Date de prise de vue : 2018

(c) Région Pays de la Loire - Inventaire général
communication libre, reproduction soumise à autorisation



Charpente de l'église du Housseau.

IVR52_20185300182NUCA

Auteur de l'illustration : Yves Guillotin

Date de prise de vue : 2018

(c) Région Pays de la Loire - Inventaire général
communication libre, reproduction soumise à autorisation



Bras nord du transept de l'église du Housseau.

IVR52_20185300192NUCA

Auteur de l'illustration : Yves Guillotin

Date de prise de vue : 2018

(c) Région Pays de la Loire - Inventaire général
communication libre, reproduction soumise à autorisation



Choeur de l'église du Housseau.

IVR52_20185300193NUCA

Auteur de l'illustration : Yves Guillotin

Date de prise de vue : 2018

(c) Région Pays de la Loire - Inventaire général
communication libre, reproduction soumise à autorisation



Bras sud du transept de l'église du Housseau.

IVR52_20185300194NUCA

Auteur de l'illustration : Yves Guillotin

Date de prise de vue : 2018

(c) Région Pays de la Loire - Inventaire général
communication libre, reproduction soumise à autorisation



Nef de l'église du Housseau, depuis le choeur.

IVR52_20185300195NUCA

Auteur de l'illustration : Yves Guillotin

Date de prise de vue : 2018

(c) Région Pays de la Loire - Inventaire général
communication libre, reproduction soumise à autorisation



Sacristie de l'église du Housseau.

IVR52_20185300197NUCA

Auteur de l'illustration : Yves Guillotin

Date de prise de vue : 2018

(c) Région Pays de la Loire - Inventaire général
communication libre, reproduction soumise à autorisation



Chapelle des fonts de l'église du Housseau, vue depuis la tour clocher.

IVR52_20185300202NUCA

Auteur de l'illustration : Yves Guillotin

Date de prise de vue : 2018

(c) Région Pays de la Loire - Inventaire général
communication libre, reproduction soumise à autorisation



Nef et chœur de l'église du Housseau.

IVR52_20185300196NUCA

Auteur de l'illustration : Yves Guillotin

Date de prise de vue : 2018

(c) Région Pays de la Loire - Inventaire général
communication libre, reproduction soumise à autorisation



Vue de l'église du Housseau, chevet et sacristie.

IVR52_20185300207NUCA

Auteur de l'illustration : Yves Guillotin

Date de prise de vue : 2018

(c) Région Pays de la Loire - Inventaire général
communication libre, reproduction soumise à autorisation



Chapelle des fonts.

IVR52_20185300204NUCA

Auteur de l'illustration : Yves Guillotin

Date de prise de vue : 2018

(c) Région Pays de la Loire - Inventaire général
communication libre, reproduction soumise à autorisation