

Pays de la Loire, Mayenne  
Daon

## Bourg de Daon

### Références du dossier

Numéro de dossier : IA53004509  
Date de l'enquête initiale : 2022  
Date(s) de rédaction : 2022  
Cadre de l'étude : enquête thématique départementale rivière Mayenne  
Degré d'étude : étudié

### Désignation

Dénomination : bourg

### Compléments de localisation

Milieu d'implantation : en village  
Références cadastrales :

### Historique

Les premières mentions de Daon dans divers cartulaires remontent au XIIe siècle, mais l'analyse architecturale du chevet de l'église invite à une datation plus ancienne, de la fin du Xe ou du début du XIe siècle (travaux d'Alain Valais). Un prieuré-cure placé sous l'obédience de l'abbaye Notre-Dame de la Roë y était attenant dès le XIIe siècle. Reconstitué au XVIIIe siècle, c'est aujourd'hui la mairie. Un second prieuré, simple cette fois-ci, dit de la Madeleine, relevait de la même abbaye et se trouvait à la sortie sud du bourg. Il n'en reste aucun vestige, si ce n'est les matériaux remis en œuvre pour construire la chapelle du cimetière en 1704. L'abbaye de la Roë avait largement maillé ce territoire puisqu'elle possédait deux autres prieurés à proximité, Saint-Blaise à Bréon et Saint-Pierre aux Vaux, sur la rive opposée face au bourg de Daon. Les origines de la seigneurie de Daon, qui avait titre de châtelainie, sont mal connues. Elle fut incorporée à Bréon-Subert probablement dans le courant du XVe siècle. Le seigneur de Bréon et Daon jouissait de privilèges sur le bourg. Un aveu de 1769, reprenant sans doute les plus anciens disparus, précise qu'il possédait le "port et passage d'eau de Daon au travers de la rivière de Mayne avec les emplacements pour aborder des deux côtés de la rivière depuis Chastaugontier jusqu'à Chambellay", ainsi que la maison du pontonnier près dudit port. Les péages perçus devaient constituer une part non négligeable de ses revenus. Le seigneur de Daon possédait encore les moulins sur la Mayenne, le four et le pressoir banaux, la prison attachée à son droit de justice, ainsi que la "place et cohue en ledit bourg de Daon où se tiennent les marchés", le tout localisé près de l'église.

Bien qu'il soit certainement structurant dans le développement du bourg, le "manoir" de Beaumont situé non loin de l'église reste trop peu documenté. C'est une ample demeure de la fin du XVe ou du début du XVIe siècle, dont le commanditaire est inconnu ; son lien exact avec la seigneurie de Daon reste à établir. D'autres maisons probablement tout aussi anciennes semblent subsister dans le bourg : bien que remaniées par la suite en façade, notamment au XIXe siècle, elles présentent encore leurs hautes toitures pentues caractéristiques. On remarque également, au sommet de deux façades non loin de l'église, le remploi de deux figures humaines sculptées, sans doute médiévales. Quelques rares façades pourraient dater du XVIIIe siècle, notamment le 37 de la rue Godivier, avec ses fenêtres en arc segmentaire.

Le bourg se développe principalement le long d'un axe principal, l'ancienne route d'Angers à Laval : c'est encore la rue principale de Daon. Toutefois, plusieurs maisons anciennes sont également à remarquer dans le bas-bourg, près du site du port et du passage du bac. Elles témoignent de l'ancienneté de l'activité fluviale sur ce tronçon de la Mayenne, entre Angers et Château-Gontier. On note parmi elles la présence d'un gros pavillon qui pourrait être une maison de maître de l'époque moderne. La campagne périphérique semble avoir regorgé de ces pied-à-terre campagnards, particulièrement en bord de Mayenne où la vue était privilégiée : on peut citer, près du bourg, Villeneuve ou les Landellières sur la rive opposée. Etape sur une route fréquentée, Daon comptait de nombreuses auberges et hôtels de voyageurs.

Le XIXe siècle a beaucoup changé le visage du bourg de Daon. Les travaux des routes de Château-Gontier et de Châteauneuf-sur-Sarthe, à partir des années 1830, donnent lieu à un élargissement progressif de la rue principale, jusqu'alors très étroite. Les alignements de façades donnent lieu à des reconstructions et des embellissements de celles-ci, pourvues de nombreux ornements et moulures en calcaire sculpté. Les angles sont traités en pans coupés pour faciliter les virages. Le traitement du carrefour de la rue Dominique-Godivier, de la rue du Docteur-Couffon et de la rue du Tourniquet est remarquable, avec ses quatre pans coupés en pierre de taille. Le percement d'une nouvelle entrée de bourg au nord donne naissance à un nouveau quartier, dont certaines maisons bourgeoises remarquables. Enfin, la construction d'un pont en pierre dans les années 1870 permet l'ouverture de la rue du Pont et le redressement de celle du Tourniquet, afin de faciliter l'accès au bourg. Vétuste, trop petite, mais aussi empiétant sur la voirie, l'église est menacée de démolition dans les années 1900, mais sera finalement conservée et agrandie.

La canalisation de la Mayenne de 1857 à 1860 permet d'améliorer, pour un temps, le trafic fluvial et le commerce, comme en témoignent de belles maisons de marchands de la 2e moitié du XIXe siècle dans le bas-bourg. Les travaux ont permis d'effacer, sur la commune, trois des quatre chaussées qui barraient le cours de la rivière, ne conservant qu'une écluse à Formusson. Il existait, à la fin du XIXe et au début du XXe siècle, un service quotidien de bateau à vapeur entre Château-Gontier et Angers.

Les institutions publiques ne donnent pas lieu à de grandes réalisations architecturales au cours du XIXe siècle : presbytère et maisons particulières achetées et agrandies servent aux besoins de la mairie et des écoles. En revanche, deux ensembles construits sur initiative privée méritent d'être remarqués. Il s'agit de l'asile (école maternelle) Saint-André (rue de l'Ecole) et de l'hôpital Saint-Jean-de-Dieu, rue Dominique-Godivier près de la sortie sud du bourg. Le premier se distingue par sa demeure bourgeoise, ses salles de classes ornées de niches abritant des statues de saints et son pittoresque pavillon d'angle en briques à toit en double-bâtière. Le second, au portail orné de balustrades à motifs en briques, est une grande demeure en retrait de la rue coiffée d'un fronton. Les deux établissements sont respectivement inaugurés en 1893 et 1898 et fondés par une généreuse donatrice, la veuve André Joubert.

Daon est aujourd'hui une petite localité touristique du sud-Mayenne, avec son camping, ses équipements nautiques et la présence de la Mayenne navigable ainsi que du chemin de halage fréquenté à la belle saison par de nombreux piétons et cyclistes. Depuis la rive opposée, il conserve son charme pittoresque et dévoile au visiteur, depuis les hauteurs du bourg, un panorama remarquable.

Période(s) principale(s) : Moyen Age, Temps modernes, Epoque contemporaine

## Description

Le bourg de Daon est établi sur une éminence rocheuse dominant une ondulation de la rivière Mayenne, à la limite sud du département du même nom. Le principal axe structurant est la route départementale 22, de Château-Gontier à Châteauneuf-sur-Sarthe, qui se superpose dans le bourg à l'ancienne route d'Angers à Laval qui longeait la rivière. La petite agglomération s'apparente, pour l'essentiel, à un bourg-rue, la plupart des maisons étant disposées le long de cet axe. Un petit îlot, peut-être le noyau le plus ancien, se trouve entre l'église et le manoir de Beaumont. Les façades des maisons de bourg, construites en moellons de schiste enduit, possèdent pour la plupart un étage carré. Elles sont généralement assez cossues, avec des ornements en calcaire sculpté : bandeaux et corniches, parfois agrémentées de modillons, encadrements de fenêtres moulurés, agrafes de linteaux, lucarnes à frontons ou à ailerons. On note également la présence de quelques balcons en ferronnerie, comme à l'angle de la rue de l'Abbé Bernier. La périphérie est marquée par les jardins, quelques maisons bourgeoises entre cour et jardin et de petites zones de pavillons. En contrebas du bourg, le petit quartier du pont s'est développé près du port et de l'ancien bac, puits du pont construit au début des années 1870. Les maisons modestes parfois à escaliers extérieurs y voisinent avec des maisons plus opulentes construites pour des marchands aisés.

## Éléments descriptifs

## Références documentaires

### Documents d'archive

- Archives départementales de la Mayenne ; 109 J 22. **Aveu de la châtellenie de Bréon-Subert en Daon rendu au roi**, 1769.
- Archives départementales de la Mayenne ; MS 80/23-5. **Monographie communale de Daon**, par l'instituteur Th. Martin, 1899.
- Archives départementales de la Mayenne ; O 397. **Bâtiments communaux et voirie de Daon, XIXe-XXe siècles**.

- Archives départementales de la Mayenne ; 3 P 145-146, 564, 1481. **Matrices cadastrales, registres des augmentations et diminutions de construction de la commune de Daon, XIXe-XXe siècles.**

## Documents figurés

- **Collection de cartes postales anciennes des communes de la Mayenne.** (Archives départementales de la Mayenne ; 5 Fi).
- **Plan cadastral napoléonien de Daon, 1811.** (Archives départementales de la Mayenne ; 3 P 2684).

## Bibliographie

- ABRAHAM, Tancrède. **Château-Gontier et ses environs : trente eaux-fortes.** Château-Gontier : Bézier, 1872.
- ANGOT, Alphonse (abbé). **Dictionnaire historique, topographique et biographique de la Mayenne.** Laval : Goupil, 1902.
- JOUBERT, André. **Recherches historiques sur Daon et ses environs.** Château-Gontier : Leclerc, 1879.
- **Le patrimoine des communes de la Mayenne.** Paris : Éditions Flohic, 2002.

## Illustrations



Le bourg de Daon sur le plan cadastral de 1811.  
Repro. Allison Haugmard  
IVR52\_20225301238NUCA



Le bourg de Daon dessiné par Tancrède Abraham dans la 2e moitié du XIXe siècle.  
Repro. Allison Haugmard  
IVR52\_20215300526NUCA

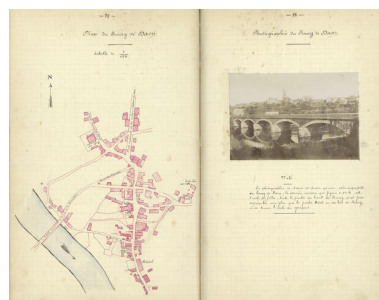

Un plan et une photographie du bourg, 1899.  
Repro. Allison Haugmard  
IVR52\_20215300200NUCA



Le bourg de Daon et la Mayenne, carte postale du début du XXe siècle.  
Repro. Allison Haugmard  
IVR52\_20215300076NUCA

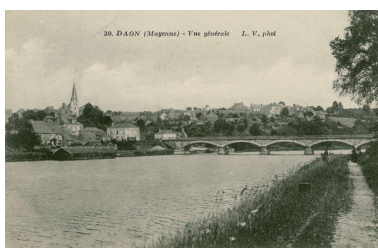

Le bourg de Daon, carte postale du début du XXe siècle.  
Repro. Allison Haugmard  
IVR52\_20215300071NUCA



Le bourg de Daon, carte postale du début du XXe siècle.  
Repro. Allison Haugmard  
IVR52\_20215300079NUCA



Le pont et le bas du bourg de Daon,  
carte postale du début du XXe siècle.  
Repro. Allison Haugmard  
IVR52\_20215300074NUCA

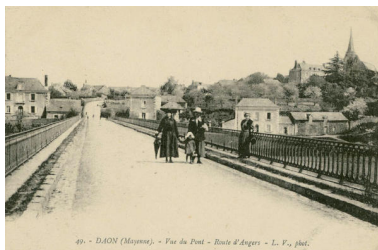

Le pont de Daon, carte postale  
du début du XXe siècle.  
Repro. Allison Haugmard  
IVR52\_20215300073NUCA



Le haut du bourg de Daon  
et la Mayenne, carte postale  
du début du XXe siècle.  
Repro. Allison Haugmard  
IVR52\_20215300072NUCA



Une vue aérienne du bourg de Daon.  
Phot. Pierre-Bernard Fourny  
IVR52\_20235301612NUCA



Une vue aérienne du bourg de Daon.  
Phot. Pierre-Bernard Fourny  
IVR52\_20235301619NUCA



Une vue aérienne du bourg de Daon.  
Phot. Pierre-Bernard Fourny  
IVR52\_20235301615NUCA

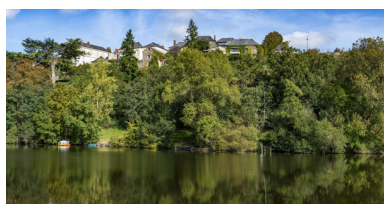

Les hauteurs du bourg de Daon.  
Phot. Pierre-Bernard Fourny  
IVR52\_20235301655NUCA



Les bords de la Mayenne à Daon.  
Phot. Thierry Seldubuisson  
IVR52\_20225300856NUCA



Les bords de la Mayenne à Daon.  
Phot. Thierry Seldubuisson  
IVR52\_20225300848NUCA



Les bords de la Mayenne à Daon.  
Phot. Thierry Seldubuisson  
IVR52\_20225300858NUCA

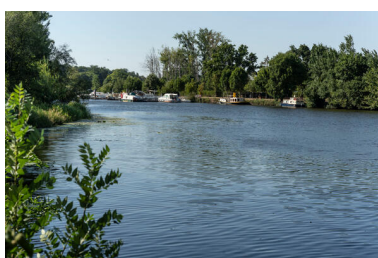

Les bords de la Mayenne à Daon.  
Phot. Thierry Seldubuisson  
IVR52\_20225300849NUCA



Le bourg surmonté par l'église.  
Phot. Thierry Seldubuisson  
IVR52\_20225300859NUCA



Le pont et l'entrée du bourg de Daon.

Phot. Thierry Seldubuisson  
IVR52\_20225300857NUCA



La rue principale du bourg.

Repro. Pierre-Bernard Fourny  
IVR52\_20225300964NUCA



La rue principale du bourg.

Phot. Thierry Seldubuisson  
IVR52\_20225300846NUCA



La rue principale du bourg.

Phot. Thierry Seldubuisson  
IVR52\_20225300847NUCA



La rue principale du bourg.

Repro. Pierre-Bernard Fourny  
IVR52\_20225300976NUCA



La rue principale du bourg.

Repro. Pierre-Bernard Fourny  
IVR52\_20225300965NUCA



Des bateaux de plaisance au niveau du camping de Daon.

Phot. Pierre-Bernard Fourny  
IVR52\_20235301616NUCA



Des bateaux de plaisance au niveau du camping de Daon.

Phot. Pierre-Bernard Fourny  
IVR52\_20235301617NUCA

## Dossiers liés

### Dossiers de synthèse :

Les bourgs et les villages de l'aire d'étude "Rivière Mayenne" (IA53004263)

### Oeuvre(s) contenue(s) :

### Oeuvre(s) en rapport :

Chapelle de cimetière (IA53004518) Pays de la Loire, Mayenne, Daon, rue Dominique-Godivier

Église paroissiale Saint-Germain de Daon (IA53004516) Pays de la Loire, Mayenne, Daon, place Chanoine-Raimbault

Maison, 1 rue du Roquet (IA53004511) Pays de la Loire, Mayenne, Daon, 1 rue du Roquet

Maison, 4 rue du Port (IA53004510) Pays de la Loire, Mayenne, Daon, 4 rue du Port

Maison, puis école de garçons et mairie (IA53004514) Pays de la Loire, Mayenne, Daon, 8 à 12 rue des Martyrs-de-Formusson

Maison de maître (?), 12 rue du Port (IA53004512) Pays de la Loire, Mayenne, Daon, 12 rue du Port

Maison dite villa Bellevue, 50 rue Dominique-Godivier (IA53004513) Pays de la Loire, Mayenne, Daon, 50 rue Dominique-Godivier

Manoir (?) dit château de Beaumont (IA53004515) Pays de la Loire, Mayenne, Daon, 3 rue du Docteur-Couffon

Prieuré-cure puis presbytère, actuellement mairie (IA53004517) Pays de la Loire, Mayenne, Daon, 8 place Chanoine-Raimbault

Auteur(s) du dossier : Pierrick Barreau

Copyright(s) : (c) Conseil départemental de la Mayenne ; (c) Région Pays de la Loire - Inventaire général



Le bourg de Daon sur le plan cadastral de 1811.

Référence du document reproduit :

- **Plan cadastral napoléonien de Daon**, 1811. (Archives départementales de la Mayenne ; 3 P 2684).

IVR52\_20225301238NUCA

Auteur de l'illustration (reproduction) : Allison Haugmard

Date de prise de vue : 2022

(c) Archives départementales de la Mayenne  
communication libre, reproduction soumise à autorisation



Le bourg de Daon dessiné par Tancrède Abraham dans la 2e moitié du XIXe siècle.

IVR52\_20215300526NUCA

Auteur de l'illustration (reproduction) : Allison Haugmard

Date de prise de vue : 2021

(c) Archives départementales de la Mayenne  
communication libre, reproduction soumise à autorisation

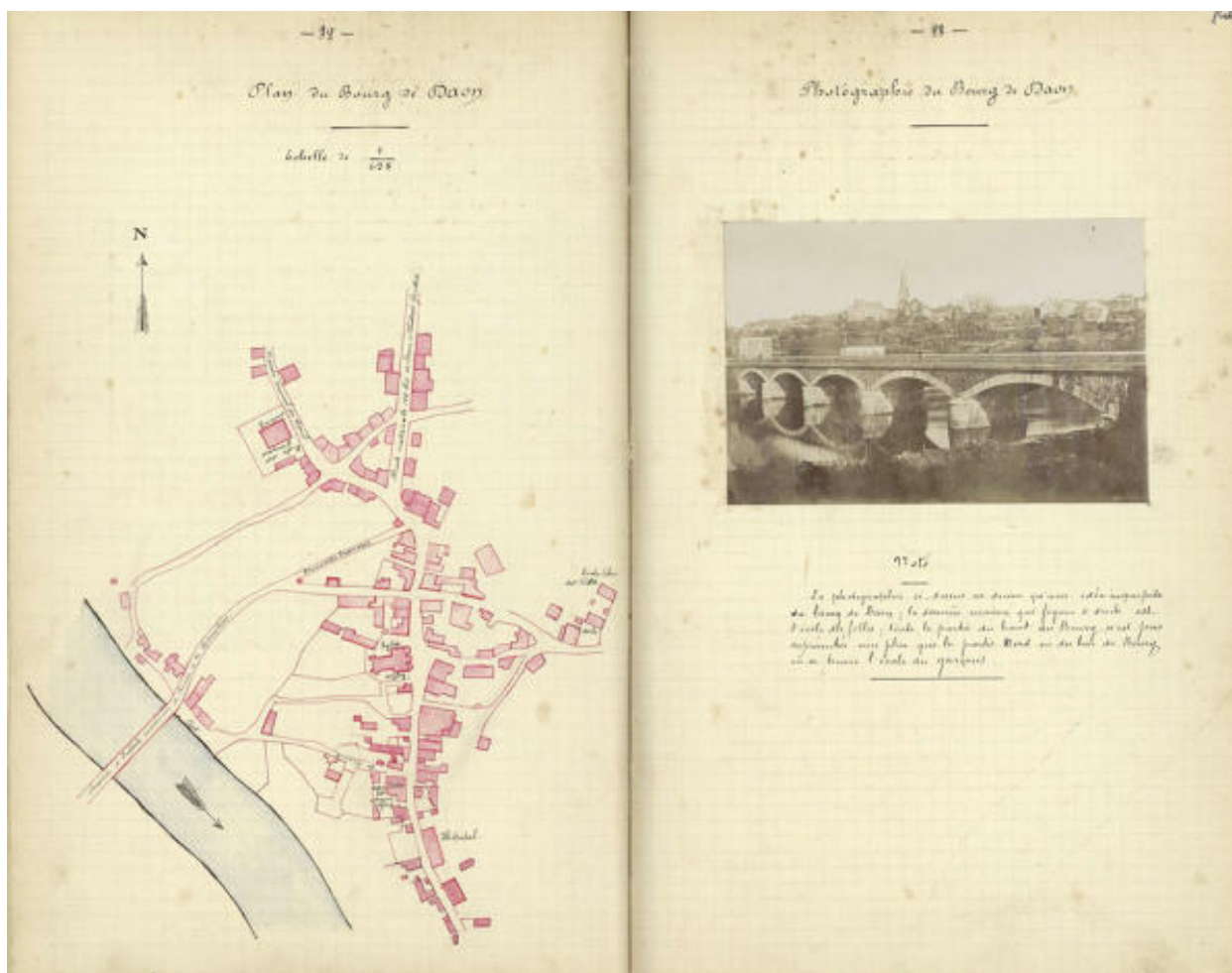

Un plan et une photographie du bourg, 1899.

Référence du document reproduit :

- Archives départementales de la Mayenne ; MS 80/23-5. **Monographie communale de Daon**, par l'instituteur Th. Martin, 1899.

IVR52\_20215300200NUCA

Auteur de l'illustration (reproduction) : Allison Haugmard

Date de prise de vue : 2021

(c) Archives départementales de la Mayenne  
communication libre, reproduction soumise à autorisation





Le bourg de Daon et la Mayenne, carte postale du début du XXe siècle.

Référence du document reproduit :

- **Collection de cartes postales anciennes des communes de la Mayenne.** (Archives départementales de la Mayenne ; 5 Fi).

IVR52\_20215300076NUCA

Auteur de l'illustration (reproduction) : Allison Haugmard

Date de prise de vue : 2021

(c) Archives départementales de la Mayenne  
communication libre, reproduction soumise à autorisation



Le bourg de Daon, carte postale du début du XXe siècle.

Référence du document reproduit :

- **Collection de cartes postales anciennes des communes de la Mayenne.** (Archives départementales de la Mayenne ; 5 Fi).

IVR52\_20215300071NUCA

Auteur de l'illustration (reproduction) : Allison Haugmard

Date de prise de vue : 2021

(c) Archives départementales de la Mayenne  
communication libre, reproduction soumise à autorisation



Le bourg de Daon, carte postale du début du XXe siècle.

Référence du document reproduit :

- **Collection de cartes postales anciennes des communes de la Mayenne.** (Archives départementales de la Mayenne ; 5 Fi).

IVR52\_20215300079NUCA

Auteur de l'illustration (reproduction) : Allison Haugmard

Date de prise de vue : 2021

(c) Archives départementales de la Mayenne  
communication libre, reproduction soumise à autorisation



Le pont et le bas du bourg de Daon, carte postale du début du XXe siècle.

Référence du document reproduit :

- **Collection de cartes postales anciennes des communes de la Mayenne.** (Archives départementales de la Mayenne ; 5 Fi).

IVR52\_20215300074NUCA

Auteur de l'illustration (reproduction) : Allison Haugmard

Date de prise de vue : 2021

(c) Archives départementales de la Mayenne  
communication libre, reproduction soumise à autorisation



Le pont de Daon, carte postale du début du XXe siècle.

Référence du document reproduit :

- **Collection de cartes postales anciennes des communes de la Mayenne.** (Archives départementales de la Mayenne ; 5 Fi).

IVR52\_20215300073NUCA

Auteur de l'illustration (reproduction) : Allison Haugmard

Date de prise de vue : 2021

(c) Archives départementales de la Mayenne  
communication libre, reproduction soumise à autorisation

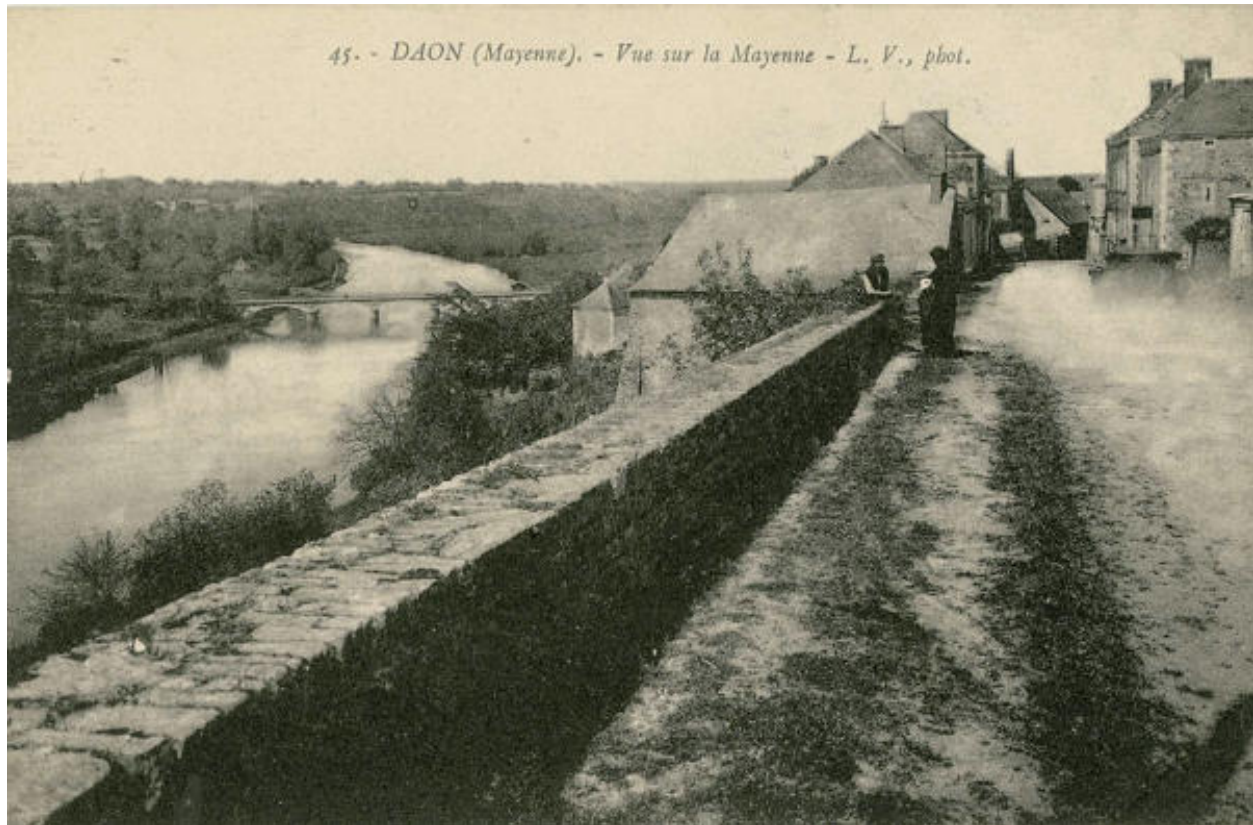

Le haut du bourg de Daon et la Mayenne, carte postale du début du XXe siècle.

Référence du document reproduit :

- **Collection de cartes postales anciennes des communes de la Mayenne.** (Archives départementales de la Mayenne ; 5 Fi).

IVR52\_20215300072NUCA

Auteur de l'illustration (reproduction) : Allison Haugmard

Date de prise de vue : 2021

(c) Archives départementales de la Mayenne

communication libre, reproduction soumise à autorisation



Une vue aérienne du bourg de Daon.

IVR52\_20235301612NUCA

Auteur de l'illustration : Pierre-Bernard Fourny

Date de prise de vue : 2023

(c) Région Pays de la Loire - Inventaire général  
communication libre, reproduction soumise à autorisation



Une vue aérienne du bourg de Daon.

IVR52\_20235301619NUCA

Auteur de l'illustration : Pierre-Bernard Fourny

Date de prise de vue : 2023

(c) Région Pays de la Loire - Inventaire général  
communication libre, reproduction soumise à autorisation





Une vue aérienne du bourg de Daon.

IVR52\_20235301615NUCA

Auteur de l'illustration : Pierre-Bernard Fourny

Date de prise de vue : 2023

(c) Région Pays de la Loire - Inventaire général  
communication libre, reproduction soumise à autorisation



Les hauteurs du bourg de Daon.

IVR52\_20235301655NUCA

Auteur de l'illustration : Pierre-Bernard Fourny

Date de prise de vue : 2023

(c) Région Pays de la Loire - Inventaire général  
communication libre, reproduction soumise à autorisation



Les bords de la Mayenne à Daon.

IVR52\_20225300856NUCA

Auteur de l'illustration : Thierry Seldubuisson

Date de prise de vue : 2022

(c) Région Pays de la Loire - Inventaire général  
communication libre, reproduction soumise à autorisation



Les bords de la Mayenne à Daon.

IVR52\_20225300848NUCA

Auteur de l'illustration : Thierry Seldubuisson

Date de prise de vue : 2022

(c) Région Pays de la Loire - Inventaire général  
communication libre, reproduction soumise à autorisation



Les bords de la Mayenne à Daon.

IVR52\_20225300858NUCA

Auteur de l'illustration : Thierry Seldubuisson

Date de prise de vue : 2022

(c) Région Pays de la Loire - Inventaire général  
communication libre, reproduction soumise à autorisation



Les bords de la Mayenne à Daon.

IVR52\_20225300849NUCA

Auteur de l'illustration : Thierry Seldubuisson

Date de prise de vue : 2022

(c) Région Pays de la Loire - Inventaire général  
communication libre, reproduction soumise à autorisation



Le bourg surmonté par l'église.

IVR52\_20225300859NUCA

Auteur de l'illustration : Thierry Seldubuisson

Date de prise de vue : 2022

(c) Région Pays de la Loire - Inventaire général  
communication libre, reproduction soumise à autorisation



Le pont et l'entrée du bourg de Daon.

IVR52\_20225300857NUCA

Auteur de l'illustration : Thierry Seldubuisson

Date de prise de vue : 2022

(c) Région Pays de la Loire - Inventaire général  
communication libre, reproduction interdite





La rue principale du bourg.

IVR52\_20225300964NUCA

Auteur de l'illustration (reproduction) : Pierre-Bernard Fourny

Date de prise de vue : 2022

(c) Région Pays de la Loire - Inventaire général  
communication libre, reproduction soumise à autorisation



La rue principale du bourg.

IVR52\_20225300846NUCA

Auteur de l'illustration : Thierry Seldubuisson

Date de prise de vue : 2022

(c) Région Pays de la Loire - Inventaire général  
communication libre, reproduction soumise à autorisation



La rue principale du bourg.

IVR52\_20225300847NUCA

Auteur de l'illustration : Thierry Seldubuisson

Date de prise de vue : 2022

(c) Région Pays de la Loire - Inventaire général  
communication libre, reproduction soumise à autorisation



La rue principale du bourg.

IVR52\_20225300976NUCA

Auteur de l'illustration (reproduction) : Pierre-Bernard Fourny

Date de prise de vue : 2022

(c) Région Pays de la Loire - Inventaire général  
communication libre, reproduction soumise à autorisation



La rue principale du bourg.

IVR52\_20225300965NUCA

Auteur de l'illustration (reproduction) : Pierre-Bernard Fourny

Date de prise de vue : 2022

(c) Région Pays de la Loire - Inventaire général  
communication libre, reproduction soumise à autorisation



Des bateaux de plaisance au niveau du camping de Daon.

IVR52\_20235301616NUCA

Auteur de l'illustration : Pierre-Bernard Fourny

Date de prise de vue : 2023

(c) Région Pays de la Loire - Inventaire général  
communication libre, reproduction soumise à autorisation



Des bateaux de plaisance au niveau du camping de Daon.

IVR52\_20235301617NUCA

Auteur de l'illustration : Pierre-Bernard Fourny

Date de prise de vue : 2023

(c) Région Pays de la Loire - Inventaire général  
communication libre, reproduction soumise à autorisation