Pays de la Loire, Loire-Atlantique
Issé
Gâtine

Haras de Gâtine, Issé

Références du dossier

Numéro de dossier : IA44005242
Date de l'enquête initiale : 2011
Date(s) de rédaction : 2010
Cadre de l'étude : enquête thématique départementale ligne ferroviaire Nantes-Châteaubriant
Degré d'étude : étudié

Désignation

Dénomination : haras

Compléments de localisation

Milieu d'implantation : en écart
Références cadastrales :

Historique

Les haras sont construits en 1903 par Raoul Ginoux de Fermon sur les plans de l'architecte nantais Emile Libaudière. Ils sont achetés en 1988 par la ville de Châteaubriant pour accueillir les haras nationaux de La Roche-sur-Yon pour la saison de monte qui va de février à juillet. Ils ont été vendus en 2013 à un particulier.

Période(s) principale(s) : 20e siècle
Dates : 1900 (daté par source)
Auteur(s) de l'oeuvre : Emile Libaudière (architecte, attribution par source)

Description

Les haras sont construits dans le style pittoresque des maisons de villégiature de la fin du XIXe siècle : pierres meulières pour les murs, nombreux décrochés de toitures, faux pans de bois au-dessus de la porte monumentale, volumétrie différente, fermettes débordantes sur aisselier, pignons en façade, polychromie et grand nombre d´ouvertures. La porte monumentale encadre deux appartements d'étages accessibles par un escalier à deux volets en pierre et bois. Le grand hall hexagonal est coiffé d'une verrière qui s'arc-boute sur des potences de fer rythmées par une ronde d'œil de bœuf. Il dessert 15 boxes, une sellerie et les granges à fourrage. Une fontaine focalise la symétrie.

Eléments descriptifs

Matériau(x) du gros-oeuvre, mise en oeuvre et revêtement : meulière
Matériau(x) de couverture : ardoise, verre en couverture
Plan : plan régulier
Couvrements : charpente métallique apparente
Type(s) de couverture : toit en pavillon ; croupe brisée

Statut, intérêt et protection

Statut de la propriété : propriété privée

Illustrations

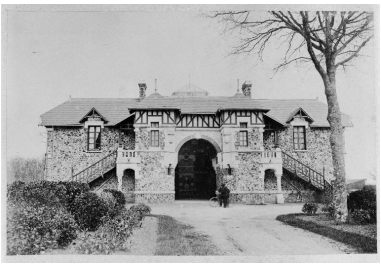

Photographie ancienne.
Façade est, années 1920
Phot. Denis Pillet
IVR52_19894401685X

Photographie ancienne. Façades sud et est, années 1920.
Phot. Denis Pillet
IVR52_19894401679X

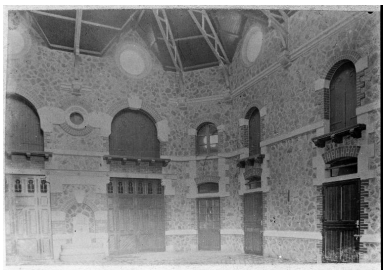

Photographie ancienne. Intérieur des écuries, années 1920.
Phot. Denis Pillet
IVR52_19894401678X

Façade sud.
Phot. Denis Pillet
IVR52_20134402377NUCA

Façade nord.
Phot. Denis Pillet
IVR52_20134402382NUCA

Façade est.
Phot. Denis Pillet
IVR52_20134402373NUCA

Lanternon surplombant le hall.
Phot. Denis Pillet
IVR52_20134402383NUCA

Détail d'un chapiteau corinthien, façade est.
Phot. Denis Pillet
IVR52_20134402385NUCA

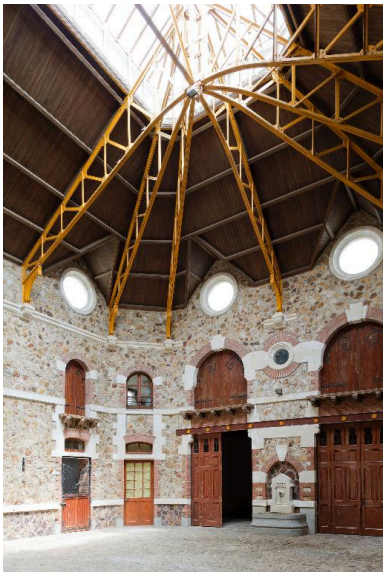

Intérieur des écuries.
Phot. Denis Pillet
IVR52_20134402367NUCA

Détail des poutres
soutenant le 1er étage.
Phot. Denis Pillet
IVR52_20134402372NUCA

Réservoir.
Phot. Denis Pillet
IVR52_20134402380NUCA

Dossiers liés

Dossiers de synthèse :
Les industries embranchées sur la ligne ferroviaire Nantes-Châteaubriant (IA44005246)
Oeuvre(s) contenue(s) :
Oeuvre(s) en rapport :
Château de Gâtine, Issé (IA44005241) Pays de la Loire, Loire-Atlantique, Issé, Gâtine

Auteur(s) du dossier : Gaëlle Caudal
Copyright(s) : (c) Région Pays de la Loire - Inventaire général

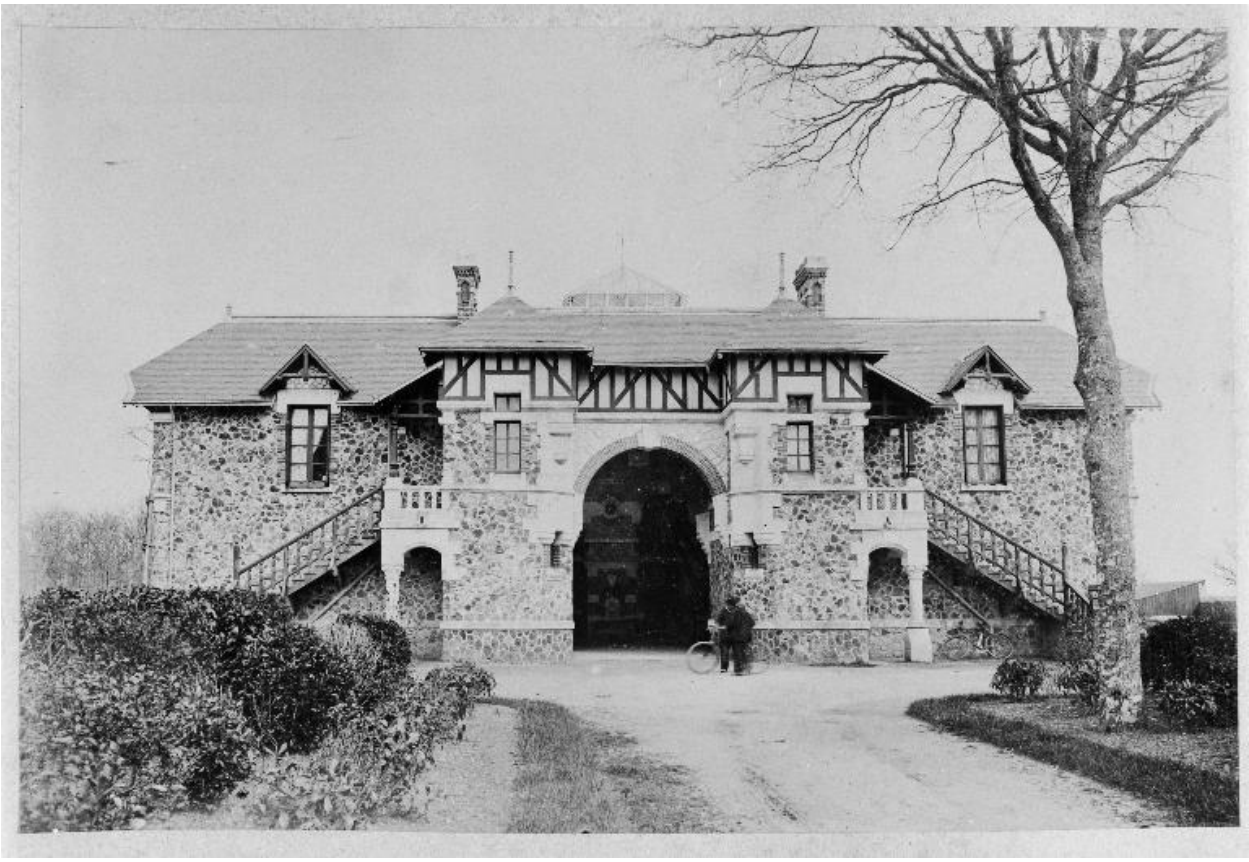

Photographie ancienne. Façade est, années 1920

IVR52_19894401685X
Auteur de l'illustration : Denis Pillet
(c) Région Pays de la Loire - Inventaire général
communication libre, reproduction soumise à autorisation

Photographie ancienne. Façades sud et est, années 1920.

IVR52_19894401679X
Auteur de l'illustration : Denis Pillet
(c) Région Pays de la Loire - Inventaire général
communication libre, reproduction soumise à autorisation

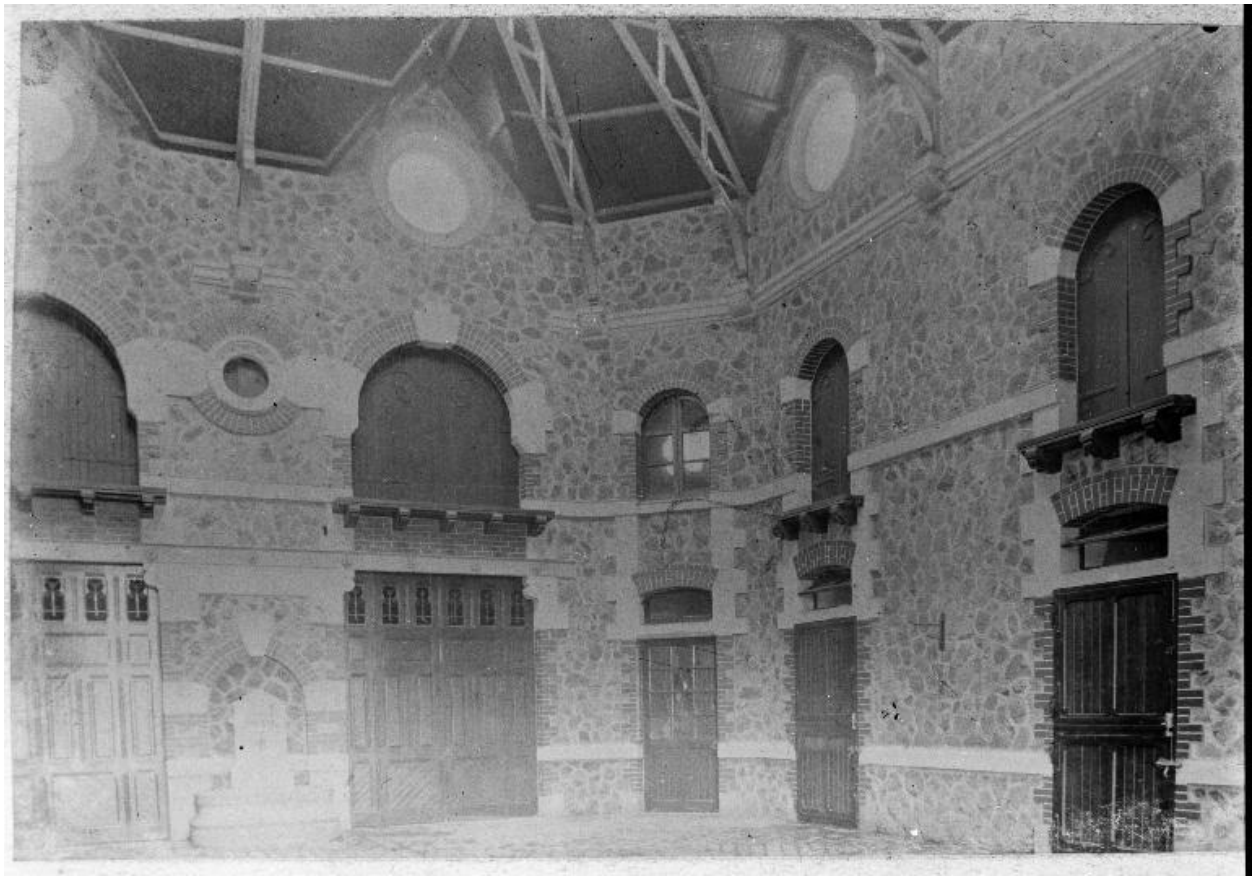

Photographie ancienne. Intérieur des écuries, années 1920.

IVR52_19894401678X
Auteur de l'illustration : Denis Pillet
(c) Région Pays de la Loire - Inventaire général
communication libre, reproduction soumise à autorisation

Façade sud.

IVR52_20134402377NUCA
Auteur de l'illustration : Denis Pillet
(c) Région Pays de la Loire - Inventaire général
communication libre, reproduction soumise à autorisation

Façade nord.

IVR52_20134402382NUCA
Auteur de l'illustration : Denis Pillet
(c) Région Pays de la Loire - Inventaire général
communication libre, reproduction soumise à autorisation

Façade est.

IVR52_20134402373NUCA
Auteur de l'illustration : Denis Pillet
(c) Région Pays de la Loire - Inventaire général
communication libre, reproduction soumise à autorisation

Lanternon surplombant le hall.

IVR52_20134402383NUCA
Auteur de l'illustration : Denis Pillet
(c) Région Pays de la Loire - Inventaire général
communication libre, reproduction soumise à autorisation

Détail d'un chapiteau corinthien, façade est.

IVR52_20134402385NUCA
Auteur de l'illustration : Denis Pillet
(c) Région Pays de la Loire - Inventaire général
communication libre, reproduction soumise à autorisation

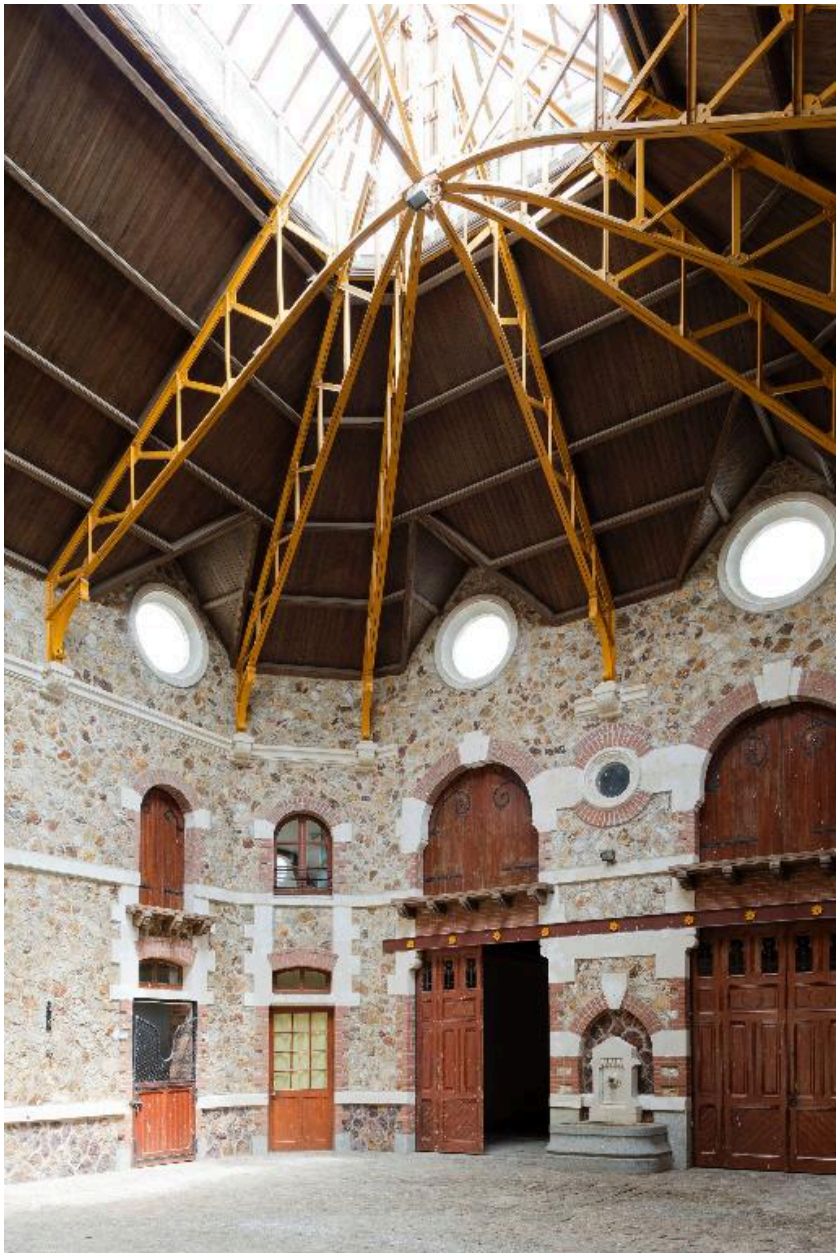

Intérieur des écuries.

IVR52_20134402367NUCA
Auteur de l'illustration : Denis Pillet
(c) Région Pays de la Loire - Inventaire général
communication libre, reproduction soumise à autorisation

Détail des poutres soutenant le 1er étage.

IVR52_20134402372NUCA
Auteur de l'illustration : Denis Pillet
(c) Région Pays de la Loire - Inventaire général
communication libre, reproduction soumise à autorisation

Réservoir.

IVR52_20134402380NUCA
Auteur de l'illustration : Denis Pillet
(c) Région Pays de la Loire - Inventaire général
communication libre, reproduction soumise à autorisation