Pays de la Loire, Vendée
Sainte-Radégonde-des-Noyers
Bourg
rue du Têteau, n° 1 du schéma du cimetière

Chapelle funéraire de la famille Boutet

Références du dossier

Numéro de dossier : IA85001969
Date de l'enquête initiale : 2017
Date(s) de rédaction : 2018
Cadre de l'étude : inventaire topographique Vallée de la Sèvre Niortaise, Marais poitevin
Degré d'étude : recensé

Désignation

Dénomination : chapelle funéraire

Compléments de localisation

Milieu d'implantation : en village
Références cadastrales : 2017, AD, 139

Historique

Chapelle funéraire de la famille Boutet, soit : Pascal Boutet, né le 25 mai 1888, décédé le 20 septembre 1909 ; Pascal Boutet, né en 1844, décédé le 18 mars 1911 ; Flavie Plaire, née le 5 octobre 1859, décédée le 21 septembre 1929. La chapelle a dû être construite au moment du décès de cette dernière, en tout cas après l'ouverture du cimetière en 1920, à moins qu'elle n'ait été transférée depuis l'ancien cimetière de la place de l'église. La porte en ferronnerie présente la marque de C. Petraud, serrurier à Triaize, en Vendée.

Période(s) principale(s) : 1er quart 20e siècle
Auteur(s) de l'oeuvre : C. Petraud (serrurier, signature)

Description

Chapelle funéraire en pierre de taille, de style néo-gothique : colonnettes d'angles, porte à tympan en arc brisé, pinacles, baies en arc brisé sur les côtés. Le tympan est orné d'une couronne mortuaire.

Eléments descriptifs

Matériau(x) du gros-oeuvre, mise en oeuvre et revêtement : calcaire, pierre de taille ; métal
Couvrements :

Décor

Techniques : sculpture
Représentations : couronne mortuaire

Statut, intérêt et protection

Statut de la propriété : propriété privée

Illustrations

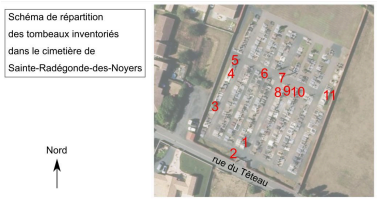

Schéma de répartition des tombeaux inventoriés dans le cimetière de Sainte-Radégonde-des-Noyers.
Phot. Yannis Suire
IVR52_20188500672NUCA

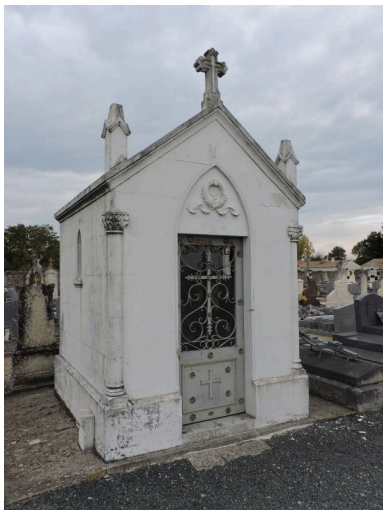

Vue d'ensemble.
Phot. Yannis Suire
IVR52_20188500653NUCA

La marque du serrurier Petraud.
Phot. Yannis Suire
IVR52_20188500654NUCA

Dossiers liés

Oeuvre(s) contenue(s) :
Oeuvre(s) en rapport :
Cimetière de Sainte-Radégonde-des-Noyers (IA85001968) Pays de la Loire, Vendée, Sainte-Radégonde-des-Noyers, Bourg, rue du Têteau

Auteur(s) du dossier : Yannis Suire
Copyright(s) : (c) Région Pays de la Loire - Inventaire général ; (c) Conseil départemental de la Vendée

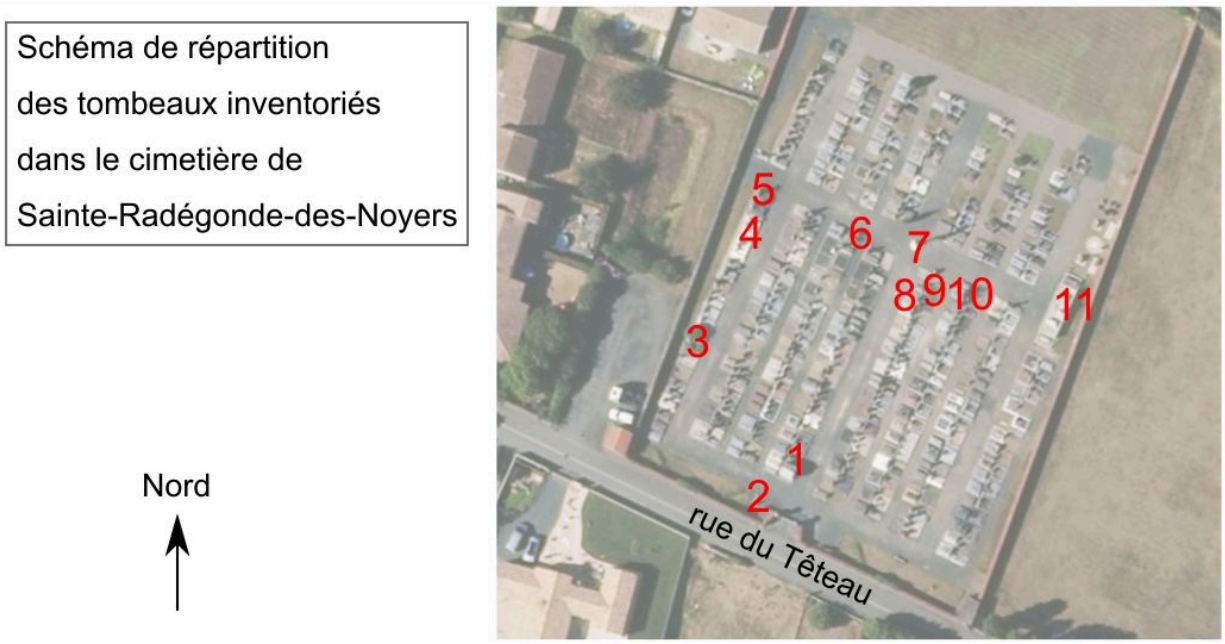

Schéma de répartition des tombeaux inventoriés dans le cimetière de Sainte-Radégonde-des-Noyers.

IVR52_20188500672NUCA
Auteur de l'illustration : Yannis Suire
Date de prise de vue : 2018
(c) Région Pays de la Loire - Inventaire général ; (c) Conseil départemental de la Vendée
communication libre, reproduction soumise à autorisation

Vue d'ensemble.

IVR52_20188500653NUCA
Auteur de l'illustration : Yannis Suire
Date de prise de vue : 2018
(c) Région Pays de la Loire - Inventaire général ; (c) Conseil départemental de la Vendée
communication libre, reproduction soumise à autorisation

La marque du serrurier Petraud.

IVR52_20188500654NUCA
Auteur de l'illustration : Yannis Suire
Date de prise de vue : 2018
(c) Région Pays de la Loire - Inventaire général ; (c) Conseil départemental de la Vendée
communication libre, reproduction soumise à autorisation