Pays de la Loire, Mayenne
Saint-Jean-sur-Erve
place de l' Église

Patène n° 2 - Église paroissiale Saint-Jean-Baptiste, Saint-Jean-sur-Erve

Références du dossier

Numéro de dossier : IM53001645
Date de l'enquête initiale : 2003
Date(s) de rédaction : 2003
Cadre de l'étude : inventaire topographique
Degré d'étude : étudié

Désignation

Dénomination : patène

Compléments de localisation

Milieu d'implantation : en village
Emplacement dans l'édifice : la patène est actuellement conservée chez un particulier

Historique

La patène a été fabriquée par un orfèvre parisien vraisemblablemement après 1875.

Période(s) principale(s) : 3e quart 19e siècle
Lieu d'exécution : Ile-de-France, 75, Paris

Description

Eléments descriptifs

Catégorie(s) technique(s) : orfèvrerie

Matériaux : argent doré, gravé

Mesures :

d = 14,8

Représentations :
I.H.S.
croix

L'inscription IHS est placée devant une croix.

Inscriptions & marques : poinçon de maître (partiellement illisible), garantie gros ouvrages 1er titre Paris 1838-1973

Précisions et transcriptions :

Description du poinçon de maître non identifié : A sur la partie supérieure, animal à quatre pattes sur la partie inférieure, nom biffé sur la partie centrale.

Statut, intérêt et protection

Statut de la propriété : propriété de la commune

Illustrations

Vue d'ensemble.
Phot. François Lasa
IVR52_20055302194NUCA

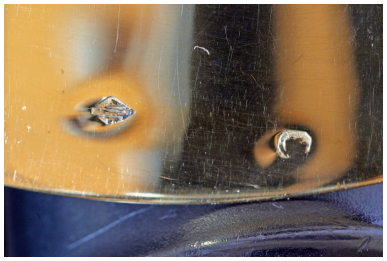

Détail : les poinçons
Phot. François Lasa
IVR52_20055302195NUCA

Dossiers liés

Oeuvre(s) contenue(s) :
Oeuvre(s) en rapport :
Présentation des objets mobilier de l'église paroissiale Saint-Jean-Baptiste, Saint-Jean-sur-Erve (IM53001573) Pays de la Loire, Mayenne, Saint-Jean-sur-Erve, place de l' Église
Présentation des objets mobilier de l'église paroissiale Saint-Jean-Baptiste, Saint-Jean-sur-Erve (IM53001573) Pays de la Loire, Mayenne, Saint-Jean-sur-Erve, place de l' Eglise

Auteur(s) du dossier : Nicolas Foisneau, Christian Davy, Dominique Eraud
Copyright(s) : (c) Région Pays de la Loire - Inventaire général ; (c) Conseil général de la Mayenne

Vue d'ensemble.

IVR52_20055302194NUCA
Auteur de l'illustration : François Lasa
Date de prise de vue : 2005
(c) Région Pays de la Loire - Inventaire général
reproduction soumise à autorisation du titulaire des droits d'exploitation

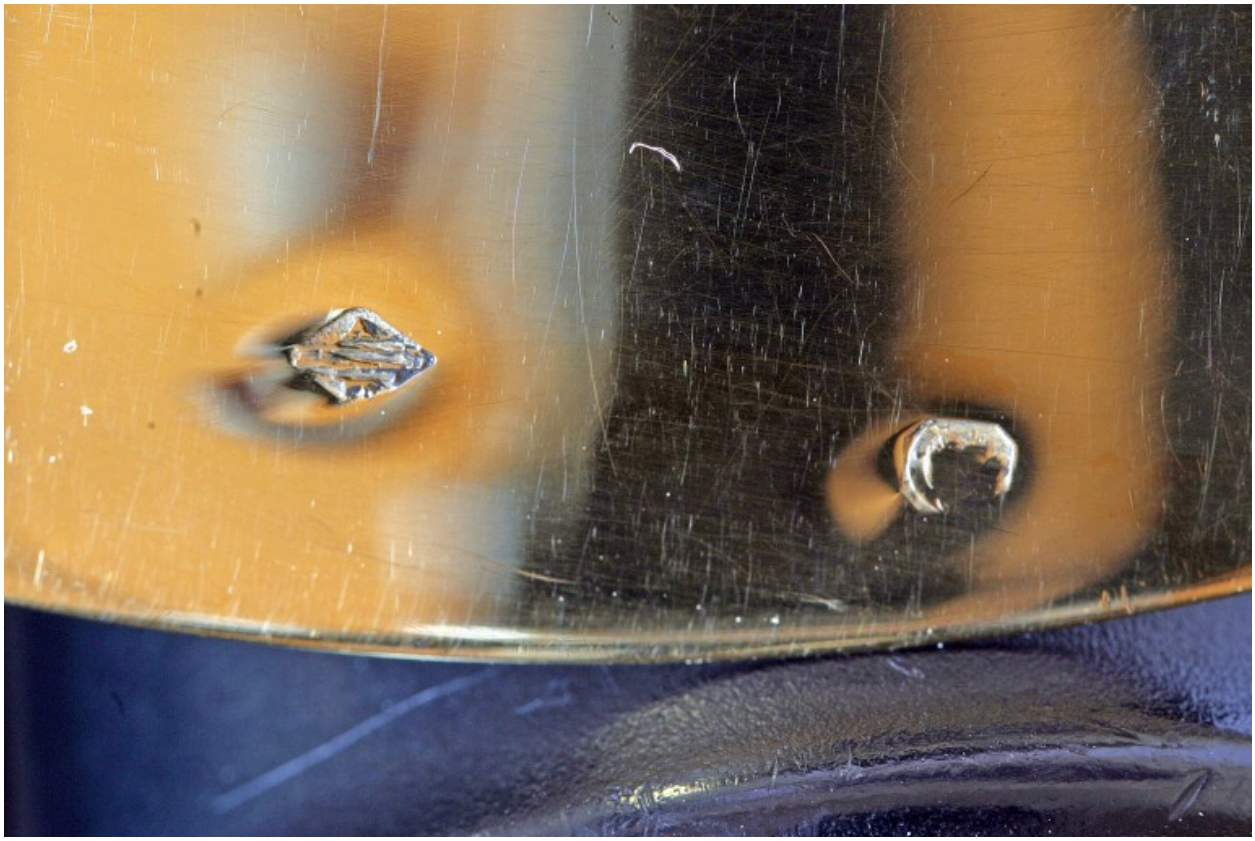

Détail : les poinçons

IVR52_20055302195NUCA
Auteur de l'illustration : François Lasa
Date de prise de vue : 2005
(c) Région Pays de la Loire - Inventaire général
reproduction soumise à autorisation du titulaire des droits d'exploitation