Pays de la Loire, Mayenne
Mayenne
place d' Avesnières

Prieuré de bénédictines, puis église paroissiale Notre-Dame, actuellement basilique Notre-Dame d'Avesnières, place d'Avesnières, Laval

Références du dossier

Numéro de dossier : IA53000047
Date de l'enquête initiale : 1981
Date(s) de rédaction : 1995
Cadre de l'étude : inventaire topographique Laval centre, enquête thématique régionale Auguste Alleaume peintre-verrier
Degré d'étude : étudié
Référence du dossier Monument Historique : PA00109529

Désignation

Dénomination : prieuré, église paroissiale, basilique
Genre du destinataire : de bénédictines
Vocable : Notre-Dame d'Avesnières
Parties constituantes non étudiées : église, bâtiment conventuel

Compléments de localisation

Milieu d'implantation : en ville
Références cadastrales : 1808, C1, 87, 88, 90, 91, 92, 93 ; 1973, BZ, 3, 5, 364, 365, 366, 373, 398, 399

Historique

Une église mentionnée comme ancienne au début du XIe siècle avait été restaurée vers 1040-1050 par Yves de Saint-Berthevin. Vers 1073, elle est donnée aux bénédictines du Ronceray d'Angers qui en font le siège d'un prieuré. L'édifice est, dès lors, à la fois prieural et paroissial. Les religieuses sont à l'origine de sa reconstruction dans la seconde moitié du XIIe siècle. Les premières travées de la nef, partiellement détruites par les anglais en 1429, ne sont reprises qu'en 1478. La flèche est réalisée par le maître maçon Jamet Nepveu de 1534 à 1538. En mauvaise état, elle est reconstruite à l'identique par l'architecte Lambert entre 1874 et 1876. Les deux premières travées de la nef ainsi que la façade sont reconstruites de 1883 à 1887 par les architectes E. Lambert et Eugène-Joseph Hawke. Les mosaïques ornant les sols des chapelles de l'abside ont probablement été réalisées à la fin du XIXe siècle (par Odorico père ?).

Période(s) principale(s) : 12e siècle, 2e moitié 15e siècle, 2e quart 16e siècle, 2e moitié 19e siècle
Auteur(s) de l'oeuvre : Jamet Neveu (maître maçon, attribution par source, attribution par travaux historiques, attribution par travaux historiques), E. Lambert (architecte, attribution par source), Eugène-Joseph Hawke (architecte, attribution par source)

Description

L'église est formée d'une nef à deux bas-côtés, d'un transept à chapelles orientées et d'un chœur à déambulatoire dotée de cinq chapelles rayonnantes aux sols pavés de mosaïques. L'édifice est voûté d'ogives sur le chœur, le transept et la nef, alors que le déambulatoire et les bas-côtés de la nef sont voûtés d'arêtes. Quant aux chapelles, elles sont voûtées en cul-de-four (comme l'abside du chœur).

Eléments descriptifs

Matériau(x) du gros-oeuvre, mise en oeuvre et revêtement : pierre ; grès ; granite ; calcaire ; moellon ; pierre de taille ; appareil mixte
Matériau(x) de couverture : ardoise, calcaire en couverture
Plan : plan en croix latine
Étage(s) ou vaisseau(x) : 3 vaisseaux
Couvrements : voûte d'arêtes ; voûte d'ogives ; cul-de-four
Élévations extérieures : élévation ordonnancée
Type(s) de couverture : flèche en maçonnerie ; toit en bâtière ; toit à longs pans ; toit conique ; pignon découvert ; croupe ronde
Escaliers : escalier hors-œuvre : escalier en vis sans jour

Typologies et état de conservation

État de conservation : restauré

Décor

Techniques : sculpture (étudié), mosaïque, vitrail (étudié)
Représentations : ornement géométrique ; colonne ; animal fantastique ; griffon
Précision sur les représentations :

Sujet : animal fantastique, griffon, support : contrefort de la travée centrale de l'élévation antérieure.
Les mosaïques des chapelles rayonnantes sont dotées de bordures délimitant un décor de rinceaux à motifs floraux ou feuillés.

Statut, intérêt et protection

Intérêt de l'œuvre : à signaler
Protections : classé MH, 1840

Eglise Notre-Dame-d'Avénières (cad. BZ 3) : classement par liste de 1840.

Statut de la propriété : propriété publique

Références documentaires

Documents figurés

- **Laval. Avesnières et le Pont-de-Fer** / dessiné par Jean-Baptiste Messager. Laval : [18..]. 1 dess. : mine de plomb sur papier. (Service des musées de Laval ; inv. 3122).

- **[La basilique Notre-Dame d'Avesnières à Laval : reconstruction du clocher (1874-76)]**. [S.l.] : [s.n.]. [vers 1874]. 1 photogr. pos.
  Archives diocésaines, Laval

- **N.D. D'Avénières. [La basilique Notre-Dame d'Avesnières à Laval avant la reconstruction de la nef]**. [Laval] : [s.n.]. 1883. 1 photogr. pos.
  Archives diocésaines, Laval

- **[La façade gothique de la basilique Notre-Dame d'Avesnières à Laval]**. [Laval] : [s.n.]. [1883]. 1 photogr. pos.
  Archives diocésaines, Laval

- **[Basilique Notre-Dame d'Avesnières à Laval avant la reconstruction de la nef : première travée de l'élévation du bas-côté nord]**. [Laval] : [s.n.]. [1883]. 1 photogr. pos
  Archives diocésaines, Laval

-

[Basilique Notre-Dame d'Avesnières à Laval avant la reconstruction de la nef : deuxième et troisième travée de l'élévation du bas-côté sud]. [Laval] : [s.n.]. [1883]. 1 photogr. pos.
Archives diocésaines, Laval

- **[La basilique Notre-Dame d'Avesnières à Laval au moment de l'achèvement de la reconstruction : vue d'ensemble depuis le nord-ouest]**. [Laval] : [s.n.]. [Limite 19e siècle 20e siècle]. 1 photogr. pos.
  Archives diocésaines, Laval

- **Laval. Façade de la Basilique (sans les sculptures centrales). [La façade de la basilique Notre-Dame d'Avesnières à Laval]**. Rennes : J. Sorel, éditeur, [4e quart 19e siècle]. 1 impr. photoméc. (carte postale). (9).

- **[Basilique Notre-Dame d'Avesnières à Laval après la reconstruction de la nef : vue d'ensemble du chevet depuis le nord-ouest]**. [Laval] : [s.n.]. [Limite 19e siècle 20e siècle]. 1 photogr. pos.
  Archives diocésaines, Laval

- **Département de la Mayenne. Intérieur de l'église d'Avesnières. [Intérieur de la basilique Notre-Dame d'Avesnières à Laval]** / Jean-Baptiste Messager, del. [Laval] : [s.n.], [1845]. 1 est. / Jean-Baptiste Messager, del. [Laval] : [s.n.], [1845]. 1 est.

- **[Intérieur de la basilique Notre-Dame d'Avesnières à Laval]** / peint par Jean-Baptiste Messager. [Laval] : [milieu 19e siècle]. 1 peint. : huile sur toile.
  Musée du Vieux-Château, Laval : Inv. N° 2899

- **Laval. Intérieur de l'Eglise d'Avesnière, au-dessus de l'autel, la statue de la Vierge miraculeuse**. Nantes : Artaud et Nozais, [limite 19e siècle 20e siècle]. 1 impr. photoméc. (carte postale). (54).

- **Laval. la Chapelle de la Vierge. [Basilique Notre-Dame d'Avesnières à Laval : la chapelle de la Vierge]**. [S.l.] : ND Photo, [limite 19e siècle 20e siècle]. 1 impr. photoméc. (carte postale). (114).
  Archives diocésaines, Laval.

- **Archives diocésaines, Laval. [Le chœur de la basilique Notre-Dame d'Avesnières à Laval]. [Laval] : [s.n.]. [Limite 19e siècle 20e siècle]. 1 photogr. pos.**
  [Le chœur de la basilique Notre-Dame d'Avesnières à Laval]. [Laval] : [s.n.]. [Limite 19e siècle 20e siècle]. 1 photogr. pos.
  Archives diocésaines, Laval

Bibliographie

- ANGOT, Alphonse-Victor (abbé), GAUGAIN, Ferdinand (abbé). **Dictionnaire historique, topographique et biographique de la Mayenne**. Laval : A. Goupil, 1900-1910.
  t. 1, p. 111-116

- **BATARD, A. (abbé). Notre-Dame d'Avesnières. Laval : A. Goupil, 1922.**
  BATARD, A. (abbé). **Notre-Dame d'Avesnières.** Laval : A. Goupil, 1922.
  p. 5-46

- COUANIER DE LAUNAY, Étienne L. (chanoine). **Avesnières, cher et saint pèlerinage de Laval**. Laval : Chailland, 1895.
  p. 3-95

- MAIGNAN, Charles-Marie. **Notice historique sur Notre-Dame d'Avesnières**. Laval : L. Moreau, 1860.
  p. 7

- MERIMEE, Prosper. **Notes d'un voyage dans l'Ouest de la France**, 1836.

- MUSSAT, André. **L'église d'Avesnières**. *Congrès Archéologique de France*, 1961, 119e session.
  p. 376

- **PICQUENARD, Georges, DIEHL, René. Laval : église Notre-Dame d'Avesnières. Dictionnaire des églises de France, 19..**
  PICQUENARD, Georges, DIEHL, René. **Laval : église Notre-Dame d'Avesnières**. *Dictionnaire des églises de France*, 19..

- PIOLIN, Paul (Dom). **Le saint pèlerinage de Notre-Dame d'Avesnières**. Laval : 1895, 127 p.

Périodiques

- DELATOUCHE, Robert. **Avesnières au 16e siècle, à la lumière des archives paroissiales**. *Bulletin de la Commission historique et archéologique de la Mayenne*, 1974, n° 33.
  p. 25

- GAGNANT, Christelle. **L'Église d'Avesnières. Histoire et Architecture**. *L'Oribus*, n° 44.
  p. 49-67

- LECUREUX, Lucien. **L'Église d'Avesnières**. *Bulletin Monumental*, 1911.
  p. 102-119

- LECUREUX, Lucien. **L'Église d'Avesnières**. *Bulletin de la Commission historique et archéologique de la Mayenne*, 1912.
  t. 28, p. 17-34

Illustrations

Vue du chevet, depuis le nord-est.
Autr. Jean-Baptiste Messager,
Repro. François Lasa
IVR52_19905300012X

Elévation antérieure.
Phot. François Lasa
IVR52_19845300226V

Eglise, vue d'ensemble
depuis le sud-ouest.
Phot. François Lasa
IVR52_19845300225V

Eglise, vue d'ensemble depuis le sud-ouest.
Phot. François Lasa
IVR52_19845300227V

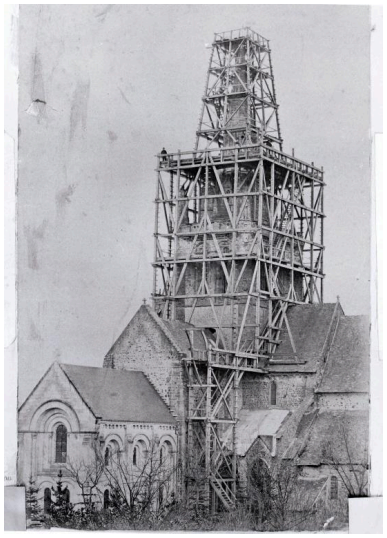

Reconstruction du clocher (1874-76).
Phot. François Lasa
IVR52_19985300174X

Vue d'ensemble depuis l'ouest avant la reconstruction de la nef.
Phot. François Lasa
IVR52_19985300184X

Elévation ouest : façade gothique reconstruite en 1478.
Phot. François Lasa
IVR52_19985300179X

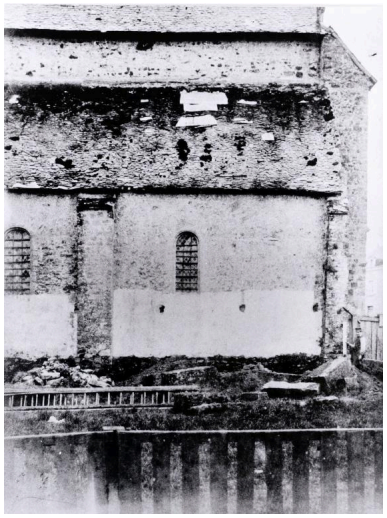

Elévation du bas-côté nord, première travée avant la reconstruction de la nef.
Phot. François Lasa
IVR52_19985300170X

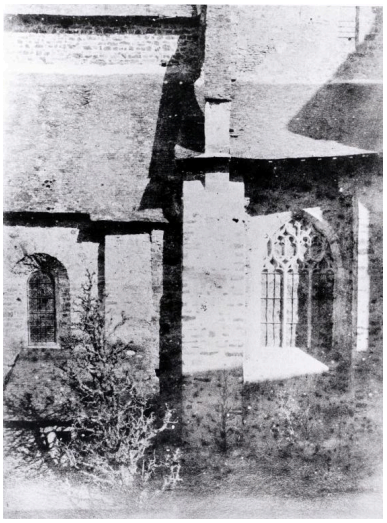

Elévation du bas-côté sud, deuxième et troisième travée avant la reconstruction de la nef.
Phot. François Lasa
IVR52_19985300169X

Vue d'ensemble depuis le nord-ouest au moment de l'achèvement de la reconstruction.
Phot. François Lasa
IVR52_19985300180X

Vue générale depuis le sud-ouest.
Phot. Jacques (reproduction) Le Callonnec
IVR52_19775301002X

Vue d'ensemble du chevet depuis le nord-est après la reconstruction de la nef.
Phot. François Lasa
IVR52_19985300173X

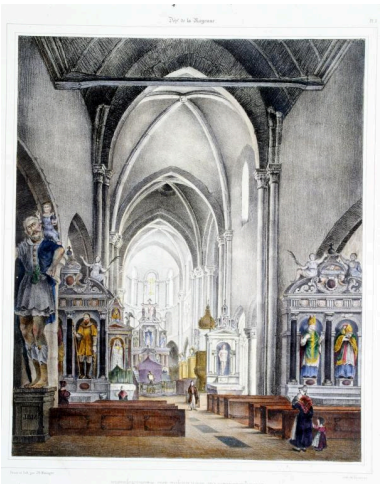

Lithographie aquIntérieur, vue d'ensemble.
Autr. Jean-Baptiste Messager,
Phot. François Lasa
IVR52_19885300424XA

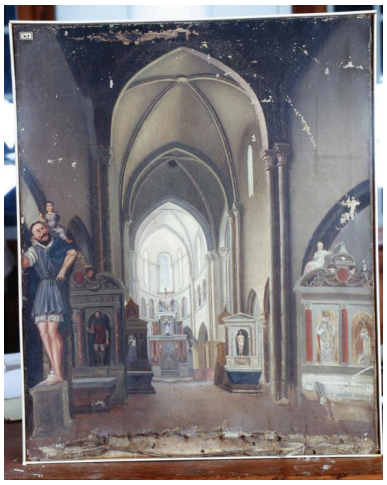

Intérieur, vue d'ensemble.
Autr. Jean-Baptiste Messager,
Phot. François Lasa
IVR52_19945300167XA

Intérieur : vue du chœur depuis la nef.
Phot. Jacques (reproduction) Le Callonnec
IVR52_19775301004X

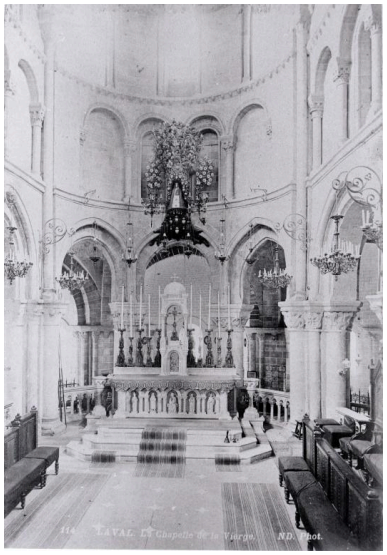

Vue d'ensemble du chœur.
Phot. François Lasa
IVR52_19985300183X

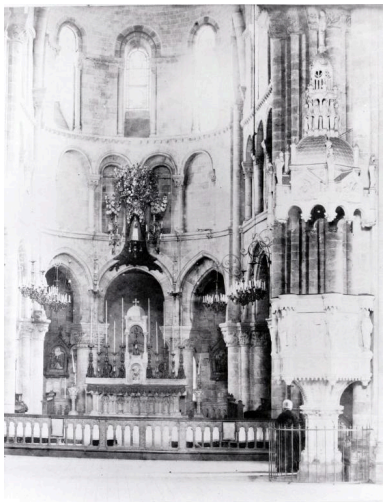

Vue d'ensemble du choeur, avec la chaire.
Phot. François Lasa
IVR52_19985300182X

Vue d'ensemble depuis la place d'Avesnières.
Phot. François Lasa
IVR52_19885300415VA

Vue d'ensemble du chevet depuis le nord-est.
Phot. François Lasa
IVR52_19885300416XA

Chevet. Vue d'ensemble depuis le nord-est.
Phot. François Lasa
IVR52_20065300195NUCA

Chevet. Vue d'ensemble depuis le nord-est.
Phot. François Lasa
IVR52_20065300196NUCA

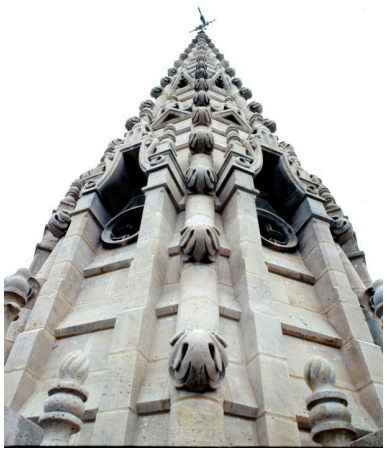

Basilique, clocher : détail de la flèche

Basilique, clocher : détail de la flèche, partie haute.
Phot. François Lasa
IVR52_19935300107XA

Basilique, clocher : détail de la flèche, partie basse.
Phot. François Lasa
IVR52_19935300108XA

Phot. François Lasa
IVR52_19935300106XA

Basilique, clocher : détail du lanternon nord-ouest, face nord-ouest.
Phot. François Lasa
IVR52_19935300109XA

Basilique, clocher : détail du lanternon nord-ouest, face sud.
Phot. François Lasa
IVR52_19935300110XA

Basilique, clocher : base de la flèche et détail du lanternon sud-ouest
Phot. François Lasa
IVR52_19935300111XA

Basilique, clocher : flèche.
Phot. François Lasa
IVR52_19935300112XA

Basilique, clocher : détail d'un des pinacles ouest, avec statuettes des apôtres.
Phot. François Lasa
IVR52_19935300113XA

Basilique, clocher : tambour du lanternon et pinacle sud ouest.
Phot. François Lasa
IVR52_19935300114XA

Basilique, clocher : tambour du lanternon et pinacle sud est
Phot. François Lasa
IVR52_19935300115XA

Basilique, clocher : détail des statuettes des apôtres d'un des pinacles ouest.
Phot. François Lasa
IVR52_19935300116X

Basilique, clocher : détail de l'ornementation d'un lanternon.
Phot. François Lasa
IVR52_19935300117XA

Basilique, clocher : détail du tambour d'un lanternon.
Phot. François Lasa
IVR52_19935300118XA

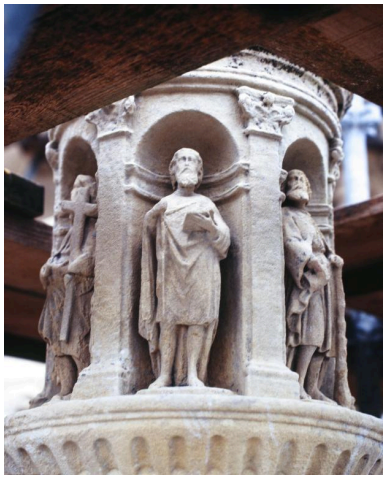

Basilique, clocher : détail des statuettes des apôtres d'un des pinacles ouest.
Phot. François Lasa
IVR52_19935300119XA

Basilique, clocher : amortissement du pinacle nord-est.
Phot. François Lasa
IVR52_19935300120XA

Basilique, clocher : détail ornemental, pot à feu.
Phot. François Lasa
IVR52_19935300121XA

Basilique, clocher : lanternon et pinacle sud-ouest de la flèche.
Phot. François Lasa
IVR52_19935300122XA

Déambulatoire, partie sud-est.
Phot. François Lasa
IVR52_19885300420VA

Dossiers liés

Dossiers de synthèse :
"Auguste Alleaume peintre-verrier" : présentation de l'aire d'étude (IA53004250)
Oeuvre(s) contenue(s) :
Le mobilier de la basilique Notre-Dame d'Avesnières, Laval (IM53003660) Laval, place d' Avesnières
Autel, basilique Notre-Dame d'Avesnières, Laval (IM53000180) Pays de la Loire, Mayenne, Laval, place d' Avesnières
Autel secondaire du Sacré-Cœur, basilique Notre-Dame d'Avesnières, Laval (IM53000181) Pays de la Loire, Mayenne, Laval, place d' Avesnières
Autel tombeau secondaire de sainte Anne, basilique Notre-Dame d'Avesnières, Laval (IM53000173) Pays de la Loire, Mayenne, Laval, place d' Avesnières
Bannière de procession : Vierge dite Notre-Dame d'Avesnières, basilique Notre-Dame d'Avesnières, Laval (IM53003655) Pays de la Loire, Mayenne, Laval, place d' Avesnières
Buffet d'orgue et orgue (IM53000195) Pays de la Loire, Mayenne, Laval, place d' Avesnières
Calice, basilique Notre-Dame d'Avesnières, Laval (IM53008481) Pays de la Loire, Mayenne, Laval, place d' Avesnières
Calice, basilique Notre-Dame d'Avesnières, Laval (IM53008480) Pays de la Loire, Mayenne, Laval, place d' Avesnières
Calice, basilique Notre-Dame d'Avesnières, Laval (IM53003657) Pays de la Loire, Mayenne, Laval, place d' Avesnières
Chaire à prêcher (IM53000166) Pays de la Loire, Mayenne, Laval, place d' Avesnières

Chapelle contenue dans sa boîte et composée d'un calice, de deux burettes et d'un plateau à burettes, basilique Notre-Dame d'Avesnières, Laval (IM53008482) Pays de la Loire, Mayenne, Laval, place d' Avesnières
Chapiteaux (décor d'architecture, décor intérieur) (IM53000164) Pays de la Loire, Mayenne, Laval, place d' Avesnières
Ciboire, basilique Notre-Dame d'Avesnières, Laval (IM53003658) Pays de la Loire, Mayenne, Laval, place d' Avesnières
Ciboire des malades, basilique Notre-Dame d'Avesnières, Laval (IM53003659) Pays de la Loire, Mayenne, Laval, place d' Avesnières
Clochette de basilique, basilique Notre-Dame d'Avesnières, Laval (IM53003654) Pays de la Loire, Mayenne, Laval, place d' Avesnières
Croix : Christ en croix (IM53000190) Pays de la Loire, Mayenne, Laval, place d' Avesnières
Croix de procession, basilique Notre-Dame d'Avesnières, Laval (IM53003662) Pays de la Loire, Mayenne, Laval, place d' Avesnières
Ensemble de 12 verrières figurées : Litanies de la Vierge (baies 16 à 27), basilique Notre-Dame d'Avesnières, Laval (IM53003648) Pays de la Loire, Mayenne, Laval, place d' Avesnières
Ensemble de 15 verrières figurées : Vierge douloureuse, Notre-Dame de Compassion, Bonne Mort de Saint Joseph, Saint François d'Assise, Saint Pierre, Saint Bonaventure, Saint Curé d'Ars, Elizabeth de Hongrie, Saint Paul, Sainte Thérèse d'Avila, Saint Joseph, Saint Jacques de Compostelle, Jésus et Joseph, Sainte Thérèse et Sacré Coeur (baies 0, 1, 2, 3, 4, 5, 6, 7, 8, 9, 10, 11, 12, 13, 15), basilique Notre-Dame d'Avesnières, Laval (IM53003649) Pays de la Loire, Mayenne, Laval, place d' Avesnières
Ensemble de 3 verrières figurées : Saint Jean, Saint Matthieu et Saint Luc (baies 200, 201, 202), basilique Notre-Dame d'Avesnières, Laval (IM53003651) Pays de la Loire, Mayenne, Laval, place d' Avesnières
Ensemble de 6 verrières décoratives (baies 107, 108, 111, 112, 207, 208), basilique Notre-Dame d'Avesnières, Laval (IM53003656) Pays de la Loire, Mayenne, Laval, place d' Avesnières
Ensemble de 7 verrières figurées : Pietà, Mort de Saint Joseph, Sainte Thérèse et l'Enfant Jésus, Sainte Thérèse de l'Enfant Jésus dans le ciel, Trinité, Vierge du Rosaire et Saint Dominique et Vierge à la médaille miraculeuse (baies 0 à 6), basilique Notre-Dame d'Avesnières, place d'Avesnières, Laval (IM53003708) Pays de la Loire, Mayenne, Laval, place d' Avesnières
Ensemble de deux statues : lion ailé, griffon (IM53000165) Pays de la Loire, Mayenne, Laval, place d' Avesnières
Ensemble de l'autel secondaire de sainte Anne (autel, tabernacle, retable), basilique Notre-Dame d'Avesnières, place d'Avesnières, Laval (IM53000172) Pays de la Loire, Mayenne, Laval, place d' Avesnières
Ex-voto (triptyque) : la Passion (IM53000191) Pays de la Loire, Mayenne, Laval, place d' Avesnières
Groupe sculpté : Sainte Anne et la Vierge, basilique Notre-Dame d'Avesnières, Laval (IM53000177) Pays de la Loire, Mayenne, Laval, place d' d'Avesnières
Groupe sculpté : Tobie et l'ange, basilique Notre-Dame d'Avesnières, Laval (IM53000178) Pays de la Loire, Mayenne, Laval, place d' Avesnières
Haut-relief : Couronnement de la Vierge (IM53000167) Pays de la Loire, Mayenne, Laval, place d' Avesnières
Haut-relief : Jules Cléret (?) (IM53000171) Pays de la Loire, Mayenne, Laval, place d' Avesnières
Haut-relief : Monseigneur Wicart (IM53000170) Pays de la Loire, Mayenne, Laval, place d' Avesnières
Haut-relief : vœu de 1871 (IM53000169) Pays de la Loire, Mayenne, Laval, place d' Avesnières
Haut-relief : vœu de Guy II de Laval (IM53000168) Pays de la Loire, Mayenne, Laval, place d' Avesnières
Pièce murale : Judith partant au camp d'Holopherne, basilique Notre-Dame d'Avesnières, Laval (IM53000192) Pays de la Loire, Mayenne, Laval, place d' Avesnières
Pupitre-thabor, basilique Notre-Dame d'Avesnières, Laval (IM53003661) Pays de la Loire, Mayenne, Laval, place d' Avesnières
Retable architecturé à niche de sainte Anne, basilique Notre-Dame d'Avesnières, place d'Avesnières, Laval (IM53000175) Pays de la Loire, Mayenne, Laval, place d' Avesnières
Statue : Jésus enfant, basilique Notre-Dame d'Avesnières, Laval (IM53000179) Pays de la Loire, Mayenne, Laval, place d' Avesnières
Statue : saint Christophe (IM53000189) Pays de la Loire, Mayenne, Laval, place d' Avesnières
Statue : saint Michel terrassant le dragon (IM53000187) Pays de la Loire, Mayenne, Laval, place d' Avesnières
Statue : saint Sauveur (IM53000184) Pays de la Loire, Mayenne, Laval, place d' Avesnières
Statue : Saint Urbain, basilique Notre-Dame d'Avesnières, Laval (IM53000176) Pays de la Loire, Mayenne, Laval, place d' Avesnières
Statue : Vierge à l'Enfant (IM53000186) Pays de la Loire, Mayenne, Laval, place d' Avesnières
Statue : Vierge à l'Enfant, dite Notre-Dame d'Avesnières (IM53000188) Pays de la Loire, Mayenne, Laval, place d' Avesnières
Statue : Vierge de pitié (IM53000185) Pays de la Loire, Mayenne, Laval, place d' Avesnières
Tabernacle, basilique Notre-Dame d'Avesnières, Laval (IM53000174) Pays de la Loire, Mayenne, Laval, place d' Avesnières

Tableau : la Vierge aux donateurs, basilique Notre-Dame d'Avesnières, Laval (IM53003647) Pays de la Loire, Mayenne, Laval, place d' Avesnières
Tableau : Le Christ devant le Sanhédrin, basilique Notre-Dame d'Avesnières, Laval (IM53000182) Pays de la Loire, Mayenne, Laval, place d' Avesnières
Tombeau dit des 14 prêtres guillotinés, basilique Notre-Dame d'Avesnières, Laval (IM53000193) Pays de la Loire, Mayenne, Laval, place d' Avesnières
Triptyque : Vierge de pitié (IM53000183) Pays de la Loire, Mayenne, Laval, place d' Avesnières
Verrière : 14 prêtres martyrs (baie 110), basilique Notre-Dame d'Avesnières, Laval (IM53003650) Pays de la Loire, Mayenne, Laval, place d' Avesnières
Verrière abstraite (baie 109), basilique Notre-Dame d'Avesnières, Laval (IM53008483) Pays de la Loire, Mayenne, Laval, place d' Avesnières
Verrière légendaire : Couronnement de la Vierge, Assomption et Pentecôte (baie 113), basilique Notre-Dame d'Avesnières, Laval (IM53003652) Pays de la Loire, Mayenne, Laval, place d' Avesnières
Verrière mariale du Couronnement de la Vierge, basilique Notre-Dame d'Avesnières, Laval (IM53000194) Pays de la Loire, Mayenne, Laval, place d' Avesnières

Auteur(s) du dossier : Dominique Eraud, Philippe Bohuon
Copyright(s) : (c) Région Pays de la Loire - Inventaire général ; (c) Ville de Laval

Vue du chevet, depuis le nord-est.

Référence du document reproduit :

- **Laval. Avesnières et le Pont-de-Fer** / dessiné par Jean-Baptiste Messager. Laval : [18..]. 1 dess. : mine de plomb sur papier. (Service des musées de Laval ; inv. 3122).

IVR52_19905300012X
Auteur de l'illustration (reproduction) : François Lasa
Auteur du document reproduit : Jean-Baptiste Messager
Date de prise de vue : 1990
(c) Ville de Laval ; (c) Région Pays de la Loire - Inventaire général
communication libre, reproduction soumise à autorisation

Elévation antérieure.

IVR52_19845300226V
Auteur de l'illustration : François Lasa
Date de prise de vue : 1984
(c) Région Pays de la Loire - Inventaire général
reproduction soumise à autorisation du titulaire des droits d'exploitation

Eglise, vue d'ensemble depuis le sud-ouest.

IVR52_19845300225V
Auteur de l'illustration : François Lasa
Date de prise de vue : 1984
(c) Région Pays de la Loire - Inventaire général
reproduction soumise à autorisation du titulaire des droits d'exploitation

Eglise, vue d'ensemble depuis le sud-ouest.

IVR52_19845300227V
Auteur de l'illustration : François Lasa
Date de prise de vue : 1984
(c) Région Pays de la Loire - Inventaire général
reproduction soumise à autorisation du titulaire des droits d'exploitation

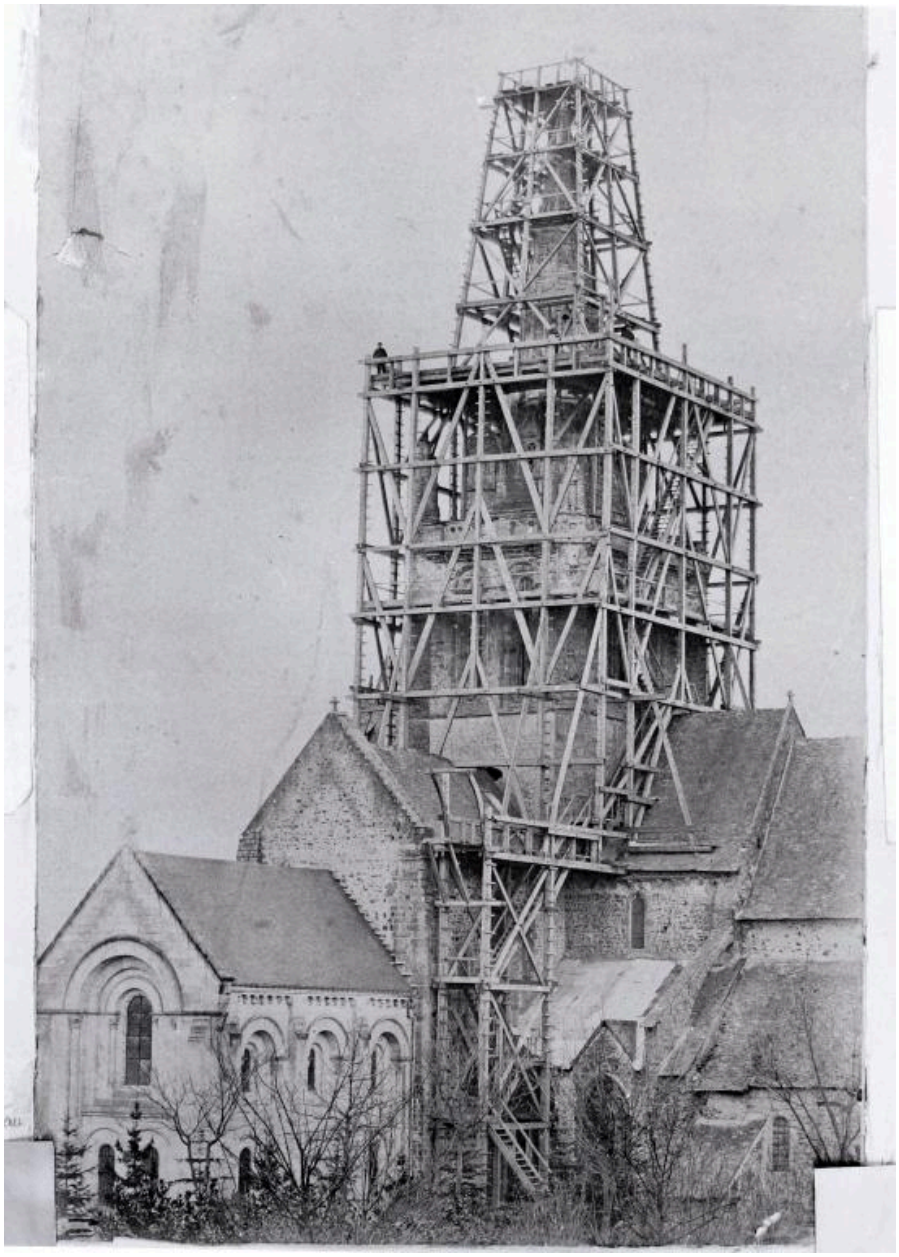

Reconstruction du clocher (1874-76).

Référence du document reproduit :

- **[La basilique Notre-Dame d'Avesnières à Laval : reconstruction du clocher (1874-76)]**. [S.l.] : [s.n.]. [vers 1874]. 1 photogr. pos.
  Archives diocésaines, Laval

IVR52_19985300174X
Auteur de l'illustration : François Lasa
Date de prise de vue : 1998
(c) Région Pays de la Loire - Inventaire général ; (c) Archives diocésaines de Laval
communication libre, reproduction soumise à autorisation

Vue d'ensemble depuis l'ouest avant la reconstruction de la nef.

Référence du document reproduit :

- **N.D. D'Avénières. [La basilique Notre-Dame d'Avesnières à Laval avant la reconstruction de la nef]**.
  [Laval] : [s.n.]. 1883. 1 photogr. pos.
  Archives diocésaines, Laval

IVR52_19985300184X
Auteur de l'illustration : François Lasa
Date de prise de vue : 1998
(c) Région Pays de la Loire - Inventaire général ; (c) Archives diocésaines de Laval
communication libre, reproduction soumise à autorisation

Elévation ouest : façade gothique reconstruite en 1478.

Référence du document reproduit :

- **[La façade gothique de la basilique Notre-Dame d'Avesnières à Laval]**. [Laval] : [s.n.]. [1883]. 1 photogr. pos.
  Archives diocésaines, Laval

IVR52_19985300179X
Auteur de l'illustration : François Lasa
Date de prise de vue : 1998
(c) Région Pays de la Loire - Inventaire général ; (c) Archives diocésaines de Laval
communication libre, reproduction soumise à autorisation

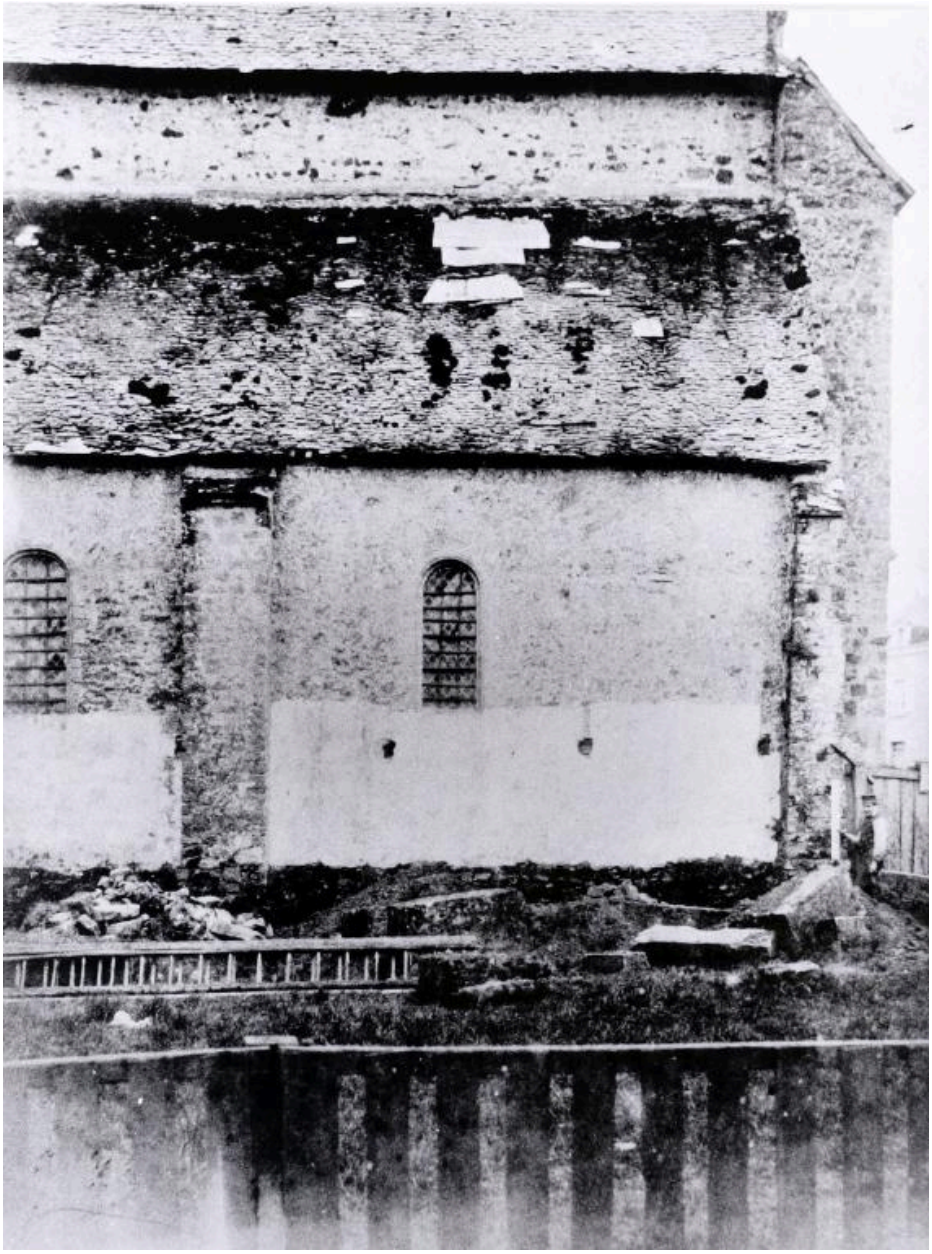

Elévation du bas-côté nord, première travée avant la reconstruction de la nef.

Référence du document reproduit :

- **[Basilique Notre-Dame d'Avesnières à Laval avant la reconstruction de la nef : première travée de l'élévation du bas-côté nord]**. [Laval] : [s.n.]. [1883]. 1 photogr. pos
  Archives diocésaines, Laval

IVR52_19985300170X
Auteur de l'illustration : François Lasa
Date de prise de vue : 1998
(c) Région Pays de la Loire - Inventaire général ; (c) Archives diocésaines de Laval
communication libre, reproduction soumise à autorisation

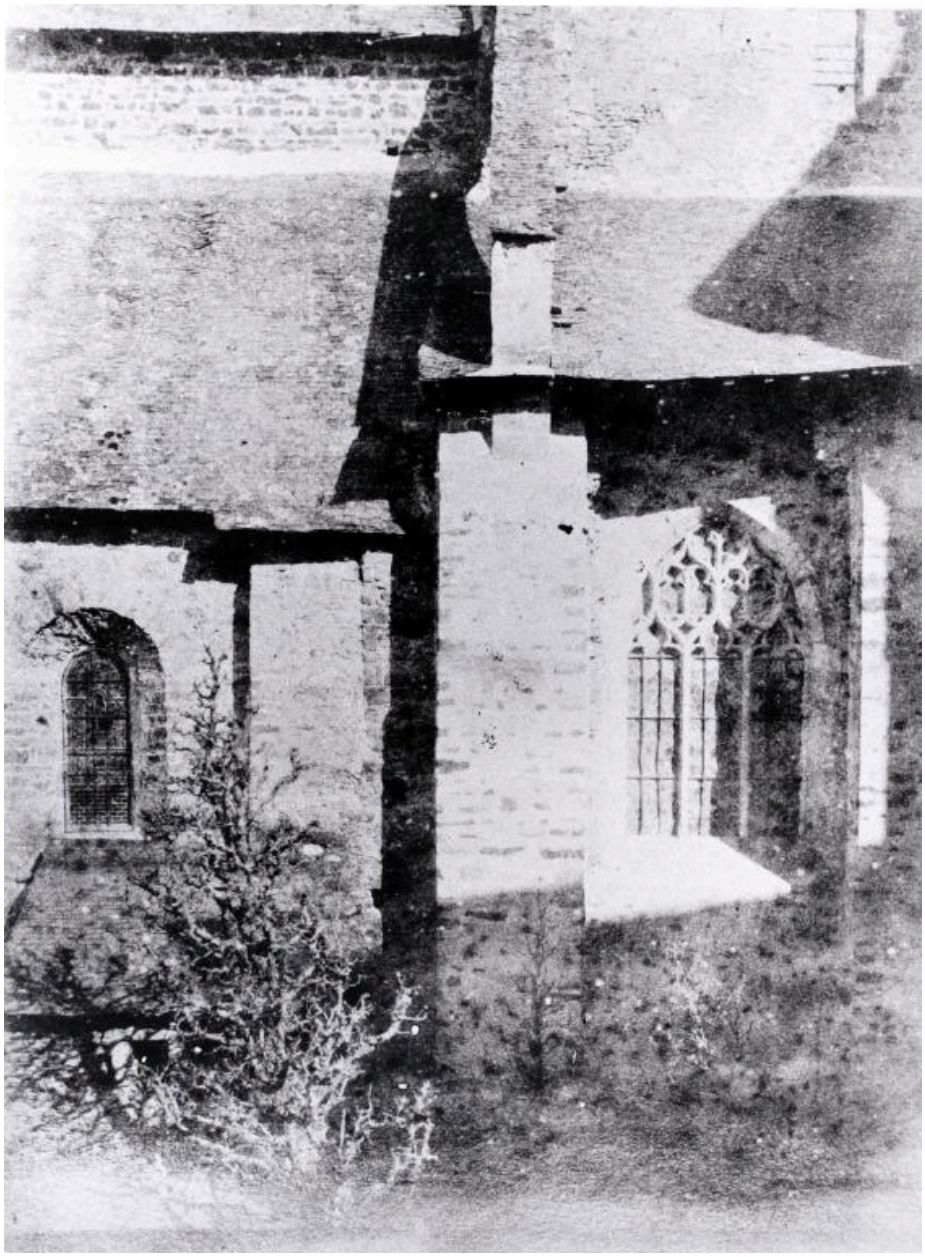

Elévation du bas-côté sud, deuxième et troisième travée avant la reconstruction de la nef.

Référence du document reproduit :

- **[Basilique Notre-Dame d'Avesnières à Laval avant la reconstruction de la nef : deuxième et troisième travée de l'élévation du bas-côté sud]**. [Laval] : [s.n.]. [1883]. 1 photogr. pos.
  Archives diocésaines, Laval

IVR52_19985300169X
Auteur de l'illustration : François Lasa
Date de prise de vue : 1998
(c) Région Pays de la Loire - Inventaire général ; (c) Archives diocésaines de Laval
communication libre, reproduction soumise à autorisation

Vue d'ensemble depuis le nord-ouest au moment de l'achèvement de la reconstruction.

Référence du document reproduit :

- **[La basilique Notre-Dame d'Avesnières à Laval au moment de l'achèvement de la reconstruction : vue d'ensemble depuis le nord-ouest]**. [Laval] : [s.n.]. [Limite 19e siècle 20e siècle]. 1 photogr. pos.
  Archives diocésaines, Laval

IVR52_19985300180X
Auteur de l'illustration : François Lasa
Date de prise de vue : 1998
(c) Région Pays de la Loire - Inventaire général ; (c) Archives diocésaines de Laval
reproduction soumise à autorisation du titulaire des droits d'exploitation

Vue générale depuis le sud-ouest.

Référence du document reproduit :

- **Laval. Façade de la Basilique (sans les sculptures centrales). [La façade de la basilique Notre-Dame d'Avesnières à Laval]**. Rennes : J. Sorel, éditeur, [4e quart 19e siècle]. 1 impr. photoméc. (carte postale). (9).

IVR52_19775301002X
Auteur de l'illustration : Jacques (reproduction) Le Callonnec
Date de prise de vue : 1977
(c) Région Pays de la Loire - Inventaire général
communication libre, reproduction soumise à autorisation

Vue d'ensemble du chevet depuis le nord-est après la reconstruction de la nef.

Référence du document reproduit :

- **[Basilique Notre-Dame d'Avesnières à Laval après la reconstruction de la nef : vue d'ensemble du chevet depuis le nord-ouest]**. [Laval] : [s.n.]. [Limite 19e siècle 20e siècle]. 1 photogr. pos.
  Archives diocésaines, Laval

IVR52_19985300173X
Auteur de l'illustration : François Lasa
Date de prise de vue : 1998
(c) Région Pays de la Loire - Inventaire général ; (c) Archives diocésaines de Laval
communication libre, reproduction soumise à autorisation

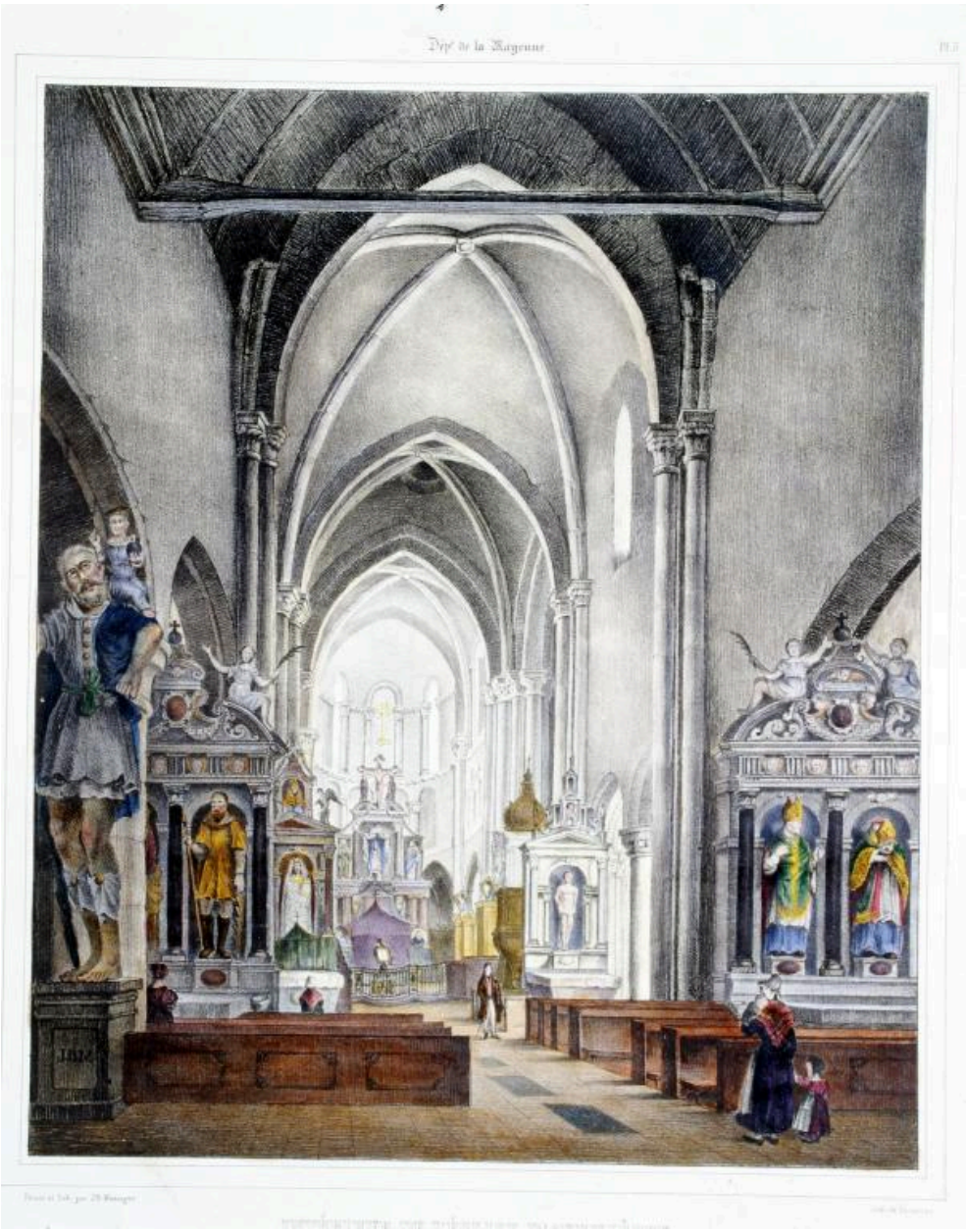

Lithographie aquIntérieur, vue d'ensemble.

Référence du document reproduit :

- **Département de la Mayenne. Intérieur de l'église d'Avesnières. [Intérieur de la basilique Notre-Dame d'Avesnières à Laval]** / Jean-Baptiste Messager, del. [Laval] : [s.n.], [1845]. 1 est. / Jean-Baptiste Messager, del. [Laval] : [s.n.], [1845]. 1 est.

IVR52_19885300424XA
Auteur de l'illustration : François Lasa
Auteur du document reproduit : Jean-Baptiste Messager
Date de prise de vue : 1988
(c) Région Pays de la Loire - Inventaire général
communication libre, reproduction soumise à autorisation

Intérieur, vue d'ensemble.

Référence du document reproduit :

- **[Intérieur de la basilique Notre-Dame d'Avesnières à Laval]** / peint par Jean-Baptiste Messager. [Laval] : [milieu 19e siècle]. 1 peint. : huile sur toile.
  Musée du Vieux-Château, Laval : Inv. N° 2899

IVR52_19945300167XA
Auteur de l'illustration : François Lasa
Auteur du document reproduit : Jean-Baptiste Messager
Date de prise de vue : 1994
(c) Région Pays de la Loire - Inventaire général ; (c) Ville de Laval
communication libre, reproduction soumise à autorisation

Intérieur : vue du chœur depuis la nef.

Référence du document reproduit :

- **Laval. Intérieur de l'Eglise d'Avesnière, au-dessus de l'autel, la statue de la Vierge miraculeuse**. Nantes : Artaud et Nozais, [limite 19e siècle 20e siècle]. 1 impr. photoméc. (carte postale). (54).

IVR52_19775301004X
Auteur de l'illustration : Jacques (reproduction) Le Callonnec
Date de prise de vue : 1977
(c) Région Pays de la Loire - Inventaire général
communication libre, reproduction soumise à autorisation

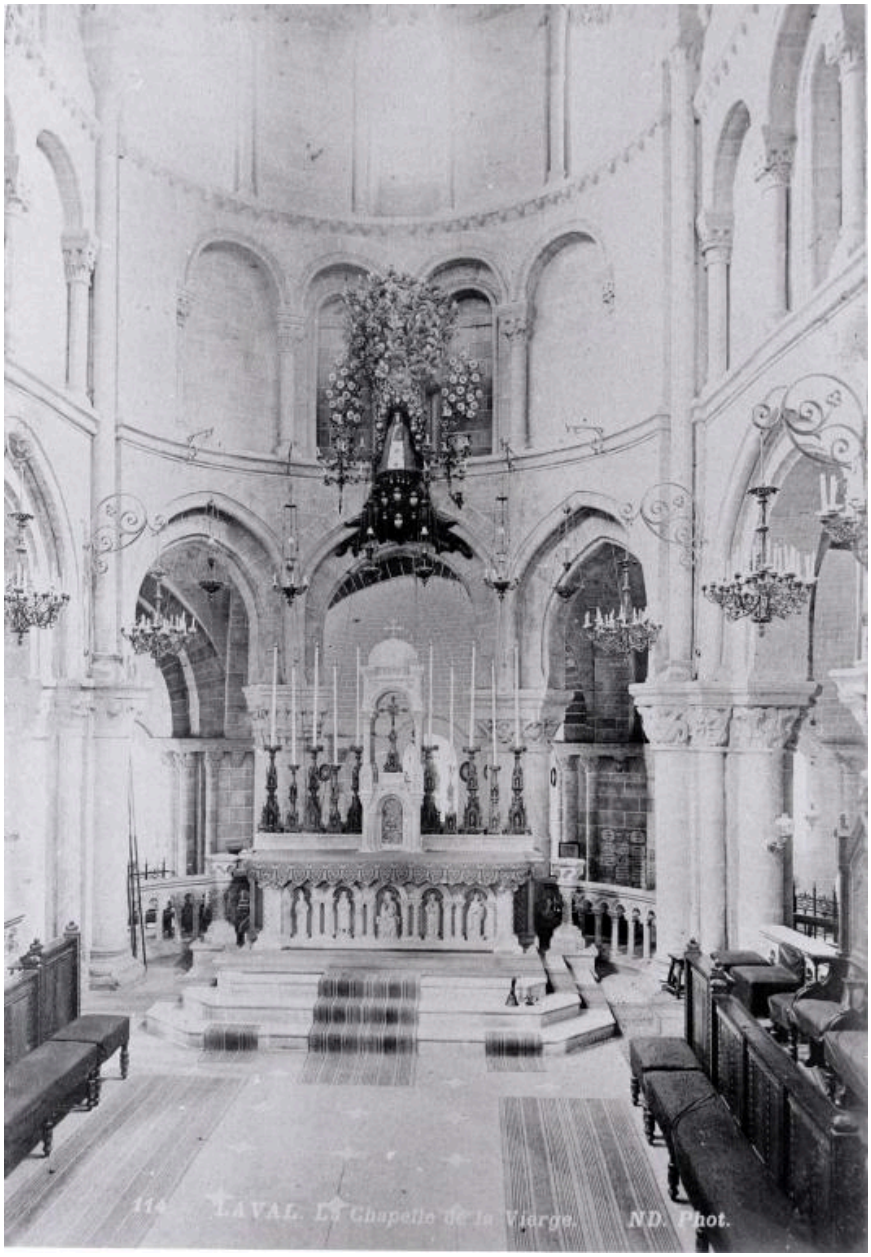

Vue d'ensemble du chœur.

Référence du document reproduit :

- **Laval. La Chapelle de la Vierge. [Basilique Notre-Dame d'Avesnières à Laval : la chapelle de la Vierge]**.
  [Laval] : [s.n.]. [Limite 19e siècle 20e siècle]. 1 photogr. pos.
  Archives diocésaines, Laval

IVR52_19985300183X
Auteur de l'illustration : François Lasa
Date de prise de vue : 1998
(c) Région Pays de la Loire - Inventaire général ; (c) Archives diocésaines de Laval
communication libre, reproduction soumise à autorisation

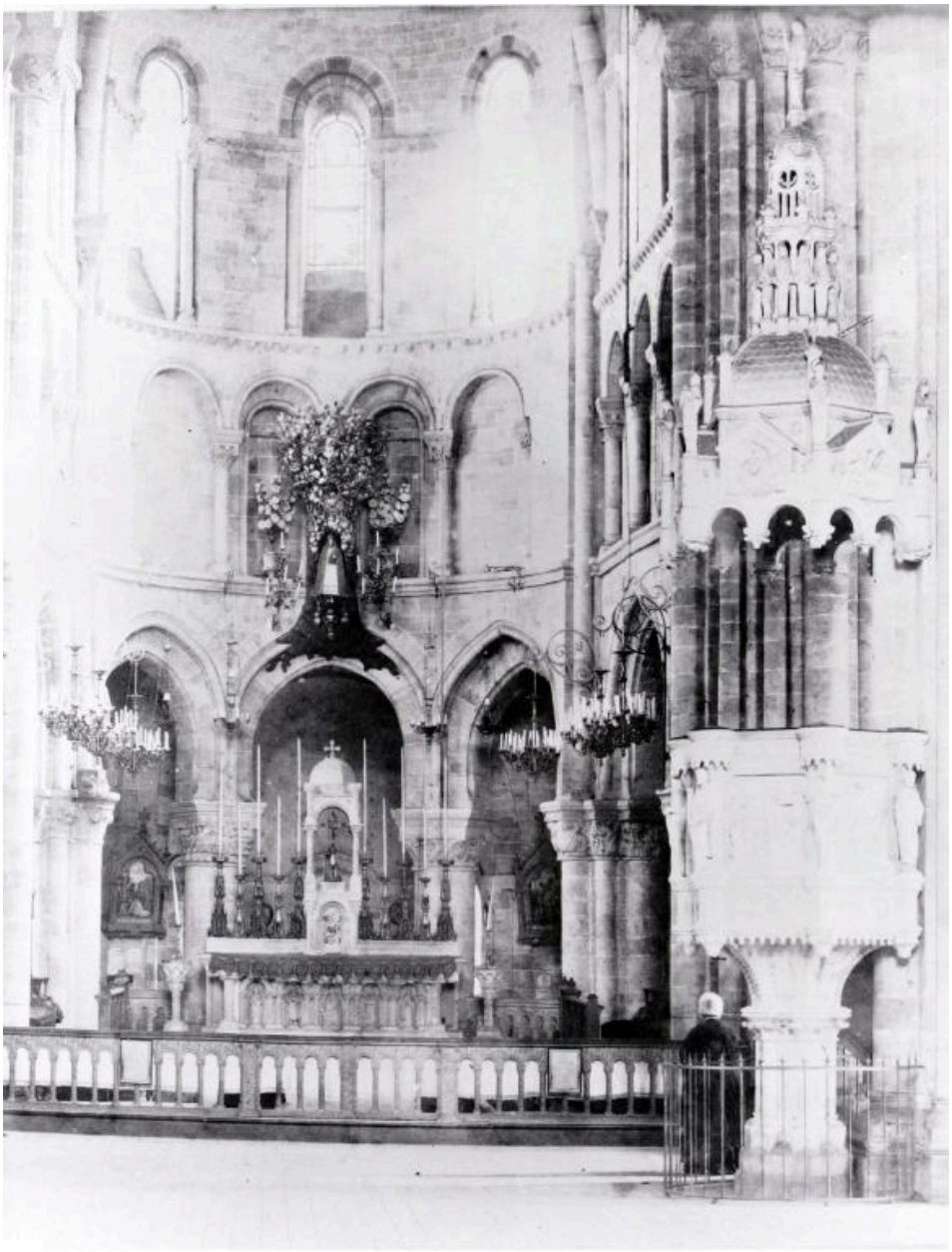

Vue d'ensemble du choeur, avec la chaire.

Référence du document reproduit :

- **Archives diocésaines, Laval. [Le chœur de la basilique Notre-Dame d'Avesnières à Laval]. [Laval] : [s.n.]. [Limite 19e siècle 20e siècle]. 1 photogr. pos.**
  [Le chœur de la basilique Notre-Dame d'Avesnières à Laval]. [Laval] : [s.n.]. [Limite 19e siècle 20e siècle]. 1 photogr. pos.
  Archives diocésaines, Laval

IVR52_19985300182X
Auteur de l'illustration : François Lasa
Date de prise de vue : 1998
(c) Région Pays de la Loire - Inventaire général ; (c) Archives diocésaines de Laval
communication libre, reproduction soumise à autorisation

Vue d'ensemble depuis la place d'Avesnières.

IVR52_19885300415VA
Auteur de l'illustration : François Lasa
Date de prise de vue : 1988
(c) Région Pays de la Loire - Inventaire général
reproduction soumise à autorisation du titulaire des droits d'exploitation

Vue d'ensemble du chevet depuis le nord-est.

IVR52_19885300416XA
Auteur de l'illustration : François Lasa
Date de prise de vue : 1988
(c) Région Pays de la Loire - Inventaire général
reproduction soumise à autorisation du titulaire des droits d'exploitation

Chevet. Vue d'ensemble depuis le nord-est.

IVR52_20065300195NUCA
Auteur de l'illustration : François Lasa
Date de prise de vue : 2006
(c) Région Pays de la Loire - Inventaire général
reproduction soumise à autorisation du titulaire des droits d'exploitation

Chevet. Vue d'ensemble depuis le nord-est.

IVR52_20065300196NUCA
Auteur de l'illustration : François Lasa
Date de prise de vue : 2006
(c) Région Pays de la Loire - Inventaire général
reproduction soumise à autorisation du titulaire des droits d'exploitation

Basilique, clocher : détail de la flèche

IVR52_19935300106XA
Auteur de l'illustration : François Lasa
Date de prise de vue : 1993
(c) Région Pays de la Loire - Inventaire général
reproduction soumise à autorisation du titulaire des droits d'exploitation

Basilique, clocher : détail de la flèche, partie haute.

IVR52_19935300107XA
Auteur de l'illustration : François Lasa
Date de prise de vue : 1993
(c) Région Pays de la Loire - Inventaire général
reproduction soumise à autorisation du titulaire des droits d'exploitation

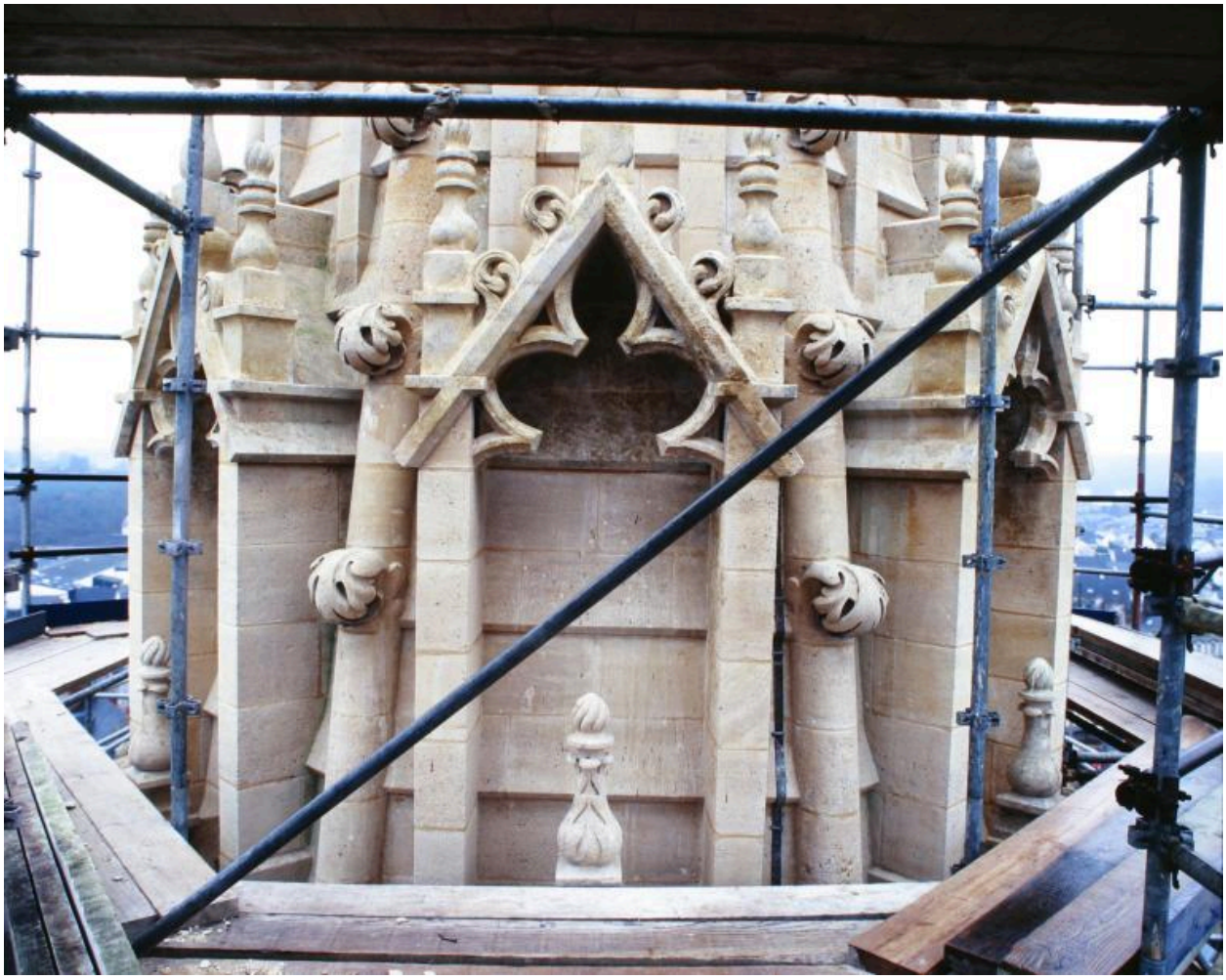

Basilique, clocher : détail de la flèche, partie basse.

IVR52_19935300108XA
Auteur de l'illustration : François Lasa
Date de prise de vue : 1993
(c) Région Pays de la Loire - Inventaire général
reproduction soumise à autorisation du titulaire des droits d'exploitation

Basilique, clocher : détail du lanternon nord-ouest, face nord-ouest.

IVR52_19935300109XA
Auteur de l'illustration : François Lasa
Date de prise de vue : 1993
(c) Région Pays de la Loire - Inventaire général
reproduction soumise à autorisation du titulaire des droits d'exploitation

Basilique, clocher : détail du lanternon nord-ouest, face sud.

IVR52_19935300110XA
Auteur de l'illustration : François Lasa
Date de prise de vue : 1993
(c) Région Pays de la Loire - Inventaire général
reproduction soumise à autorisation du titulaire des droits d'exploitation

Basilique, clocher : base de la flèche et détail du lanternon sud-ouest

IVR52_19935300111XA
Auteur de l'illustration : François Lasa
Date de prise de vue : 1993
(c) Région Pays de la Loire - Inventaire général
reproduction soumise à autorisation du titulaire des droits d'exploitation

Basilique, clocher : flèche.

IVR52_19935300112XA
Auteur de l'illustration : François Lasa
Date de prise de vue : 1993
(c) Région Pays de la Loire - Inventaire général
reproduction soumise à autorisation du titulaire des droits d'exploitation

Basilique, clocher : détail d'un des pinacles ouest, avec statuettes des apôtres.

IVR52_19935300113XA
Auteur de l'illustration : François Lasa
Date de prise de vue : 1993
(c) Région Pays de la Loire - Inventaire général
reproduction soumise à autorisation du titulaire des droits d'exploitation

Basilique, clocher : tambour du lanternon et pinacle sud ouest.

IVR52_19935300114XA
Auteur de l'illustration : François Lasa
Date de prise de vue : 1993
(c) Région Pays de la Loire - Inventaire général
reproduction soumise à autorisation du titulaire des droits d'exploitation

Basilique, clocher : tambour du lanternon et pinacle sud est

IVR52_19935300115XA
Auteur de l'illustration : François Lasa
Date de prise de vue : 1993
(c) Région Pays de la Loire - Inventaire général
reproduction soumise à autorisation du titulaire des droits d'exploitation

Basilique, clocher : détail des statuettes des apôtres d'un des pinacles ouest.

IVR52_19935300116X
Auteur de l'illustration : François Lasa
Date de prise de vue : 1993
(c) Région Pays de la Loire - Inventaire général
reproduction soumise à autorisation du titulaire des droits d'exploitation

Basilique, clocher : détail de l'ornementation d'un lanternon.

IVR52_19935300117XA
Auteur de l'illustration : François Lasa
Date de prise de vue : 1993
(c) Région Pays de la Loire - Inventaire général
reproduction soumise à autorisation du titulaire des droits d'exploitation

Basilique, clocher : détail du tambour d'un lanternon.

IVR52_19935300118XA
Auteur de l'illustration : François Lasa
Date de prise de vue : 1993
(c) Région Pays de la Loire - Inventaire général
reproduction soumise à autorisation du titulaire des droits d'exploitation

Basilique, clocher : détail des statuettes des apôtres d'un des pinacles ouest.

IVR52_19935300119XA
Auteur de l'illustration : François Lasa
Date de prise de vue : 1993
(c) Région Pays de la Loire - Inventaire général
reproduction soumise à autorisation du titulaire des droits d'exploitation

Basilique, clocher : amortissement du pinacle nord-est.

IVR52_19935300120XA
Auteur de l'illustration : François Lasa
Date de prise de vue : 1993
(c) Région Pays de la Loire - Inventaire général
reproduction soumise à autorisation du titulaire des droits d'exploitation

Basilique, clocher : détail ornemental, pot à feu.

IVR52_19935300121XA
Auteur de l'illustration : François Lasa
Date de prise de vue : 1993
(c) Région Pays de la Loire - Inventaire général
reproduction soumise à autorisation du titulaire des droits d'exploitation

Basilique, clocher : lanternon et pinacle sud-ouest de la flèche.

IVR52_19935300122XA
Auteur de l'illustration : François Lasa
Date de prise de vue : 1993
(c) Région Pays de la Loire - Inventaire général
reproduction soumise à autorisation du titulaire des droits d'exploitation

Déambulatoire, partie sud-est.

IVR52_19885300420VA
Auteur de l'illustration : François Lasa
Date de prise de vue : 1988
(c) Région Pays de la Loire - Inventaire général
reproduction soumise à autorisation du titulaire des droits d'exploitation