Pays de la Loire, Loire-Atlantique
Paimbœuf
Église paroissiale Saint-Louis à Paimbœuf, place de l'Eglise

# Tableau : Résurrection, Paimbœuf

## Références du dossier

Numéro de dossier : IM44008727
Date de l'enquête initiale : 2006
Date(s) de rédaction : 2009
Cadre de l'étude : enquête thématique départementale
Degré d'étude : étudié

## Désignation

Dénomination : tableau
Titres : Résurrection

## Compléments de localisation

Emplacement dans l'édifice : déposé sur la tribune

## Historique

Représentative de l'iconographie du XVIIe siècle et de bonne facture, cette Résurrection de taille moyenne semble provenir de l'ancienne église, bien qu'elle ne paraisse pas sur la liste de 1828 (pas plus qu'aucun tableau). Elle est signalée au rebut en 1903, sans doute par manque de place dans la nouvelle église. L'authenticité et la représentativité de l'oeuvre au sein d'un département appauvri font souhaiter une restauration et un raccrochage dans une église locale.

Période(s) principale(s) : 18e siècle
Dates : 1857

## Description

Représentation de la Résurrection du Christ conventionnelle, d'après gravure. Toile ancienne sur châssis, pourvue d'un large cadre peint en noir, contemporain.

### Eléments descriptifs

Catégorie(s) technique(s) : peinture
Eléments structurels, forme, fonctionnement : , rectangulaire vertical

Matériaux : toile (support) : peinture à l'huile

Mesures :
h = 150 ; la = 102. Cadre en plus, la = 12.

Représentations :
Résurrection du Christ, ange, soldat

### État de conservation

mauvais état , œuvre déposée

Décolements de la couche picturale, vernis jauni, repeints. Une intervention s'impose sur une oeuvre qui le mérite, avec son cadre d'origine.

## Statut, intérêt et protection

Intérêt de l'œuvre : à signaler
Statut de la propriété : propriété de la commune

## Références documentaires

### Documents d'archive

- AD Loire-Atlantique. 114 J 74. Eglise de Paimboeuf, factures.

## Illustrations

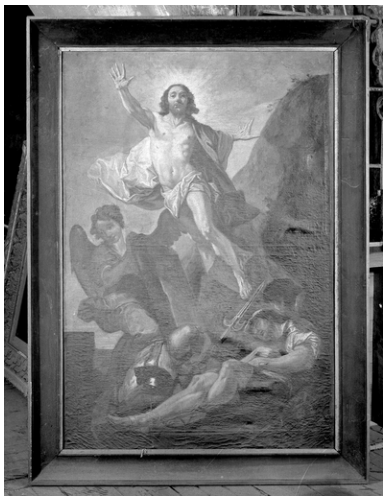

Vue générale
Phot. Denis Pillet
IVR52_19774401664X

## Dossiers liés

Édifice : Église paroissiale Saint-Louis à Paimbœuf, place de l'Eglise (IA44004538) Pays de la Loire, Loire-Atlantique, Paimbœuf, place de l' Eglise
**Oeuvre(s) contenue(s) :**

Auteur(s) du dossier : Véronique Daboust
Copyright(s) : (c) Conseil général de Loire-Atlantique ; (c) Région Pays de la Loire - Inventaire général

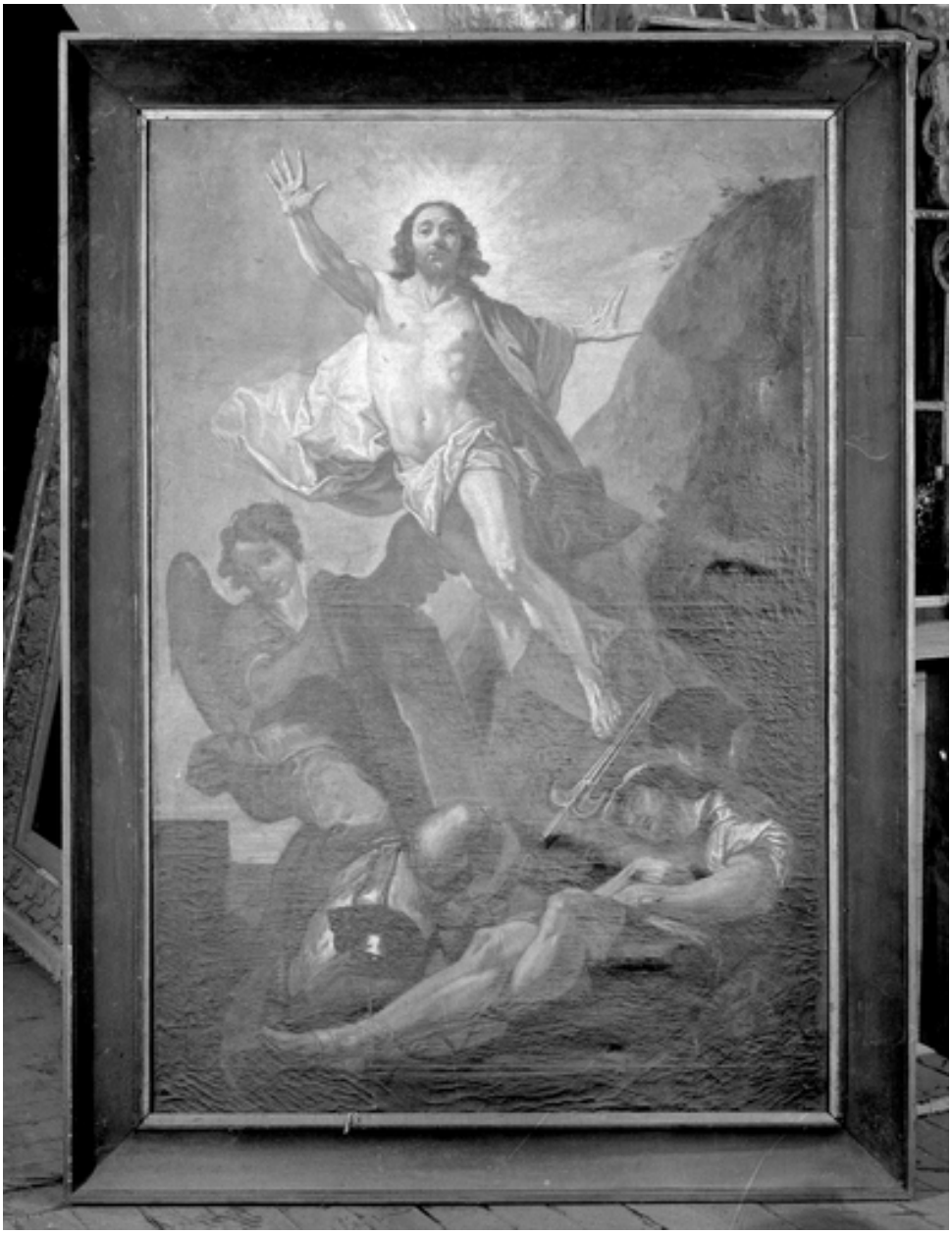

Vue générale

IVR52_19774401664X
Auteur de l'illustration : Denis Pillet
(c) Région Pays de la Loire - Inventaire général
reproduction soumise à autorisation du titulaire des droits d'exploitation