Pays de la Loire, Sarthe
Pruillé-l'Éguillé
9 rue du Cœur-Navré

Maison, 9 rue du Cœur-Navré

Références du dossier

Numéro de dossier : IA72001417
Date de l'enquête initiale : 2011
Date(s) de rédaction : 2011
Cadre de l'étude : inventaire topographique Forêt de Bercé
Degré d'étude : étudié

Désignation

Dénomination : maison
Parties constituantes non étudiées : logement, cellier, boulangerie, remise

Compléments de localisation

Milieu d'implantation : en village
Références cadastrales : 1834, B1, 125-128 ; 1987, B1, 166

Historique

Le logis a été bâti au XVIIIe siècle. Il est à rapprocher de la maison de maître du Petit Poirier. Sur le cadastre de 1835, il était divisé en trois logements. En face, les dépendances actuelles étaient habitées. Elles ont pu servir de maison avec dépendances à un bordager.

Période(s) principale(s) : 18e siècle

Description

Situé rue du Cœur-Navré, non loin de la maison de maître du Petit Poirier, l'ensemble se compose de deux corps de bâtiment longitudinaux face à face : un logis et une dépendance. Le logis comprend d'ouest en est une salle à cheminée, une petite pièce accueillant notamment la cage de l'escalier à balustres plats montant au comble, une salle principale ou d'apparat à cheminée, une troisième pièce à cheminée, et une dernière pièce disposant d'une porte de service proche de la rue. Toutes les pièces communiquent entre elles. La dépendance était autrefois habitée. La pièce à cheminée dispose d'un four à pain. Les cloisons sont en pan de bois hourdé de torchis.

Eléments descriptifs

Matériau(x) du gros-oeuvre, mise en oeuvre et revêtement : torchis ; calcaire ; silex ; grès ; enduit ; pan de bois ; moellon ; pierre de taille
Matériau(x) de couverture : ardoise
Étage(s) ou vaisseau(x) : rez-de-chaussée, comble à surcroît
Type(s) de couverture : toit à longs pans ; croupe
Escaliers : escalier intérieur : escalier tournant, en charpente

Typologies et état de conservation

Typologies : RdCh, + de 2 pièces. Sans corridor.
État de conservation : bon état

Statut, intérêt et protection

Statut de la propriété : propriété privée

Illustrations

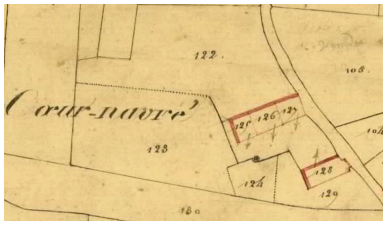

Extrait du plan cadastral de 1834.
Autr. Coisnon, Phot. Yves (reproduction) Guillotin
IVR52_20117201581NUCA

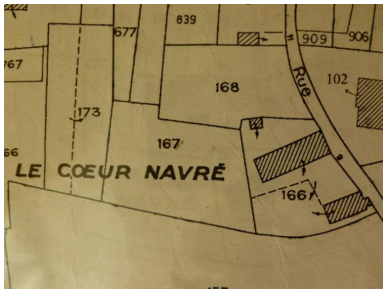

Extrait du plan cadastral de 1987
Phot. Yves (reproduction) Guillotin
IVR52_20117201621NUCA

Vue de volume prise du sud-est.
Phot. Yves Guillotin
IVR52_20117200386NUCA

Façade antérieure sur cour perpendiculaire à la rue.
Phot. Yves Guillotin
IVR52_20127200204NUCA

Vue de volume prise du nord-est.
Phot. Yves Guillotin
IVR52_20117200388NUCA

Façade postérieure en surplomb.
Phot. Yves Guillotin
IVR52_20117200389NUCA

Salle ouest.
Phot. Yves Guillotin
IVR52_20117201271NUCA

Salle ouest : cheminée du XVIIIe s.
Phot. Yves Guillotin
IVR52_20117201272NUCA

Salle ouest : menuiserie de porte.
Phot. Yves Guillotin
IVR52_20117201273NUCA

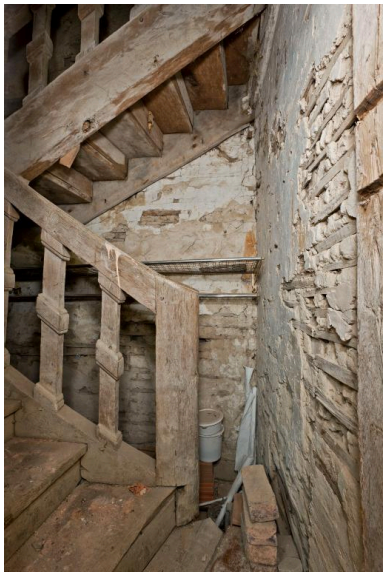

Cage d'escalier menant au comble.
Phot. Yves Guillotin
IVR52_20117201281NUCA

Salle principale.
Phot. Yves Guillotin
IVR52_20117201274NUCA

Salle principale :
cheminée du XVIIIe s.
Phot. Yves Guillotin
IVR52_20117201276NUCA

Salle principale : menuiserie de porte.
Phot. Yves Guillotin
IVR52_20117201275NUCA

Porte d'entrée de la salle principale.
Phot. Yves Guillotin
IVR52_20117201277NUCA

Salle est.
Phot. Yves Guillotin
IVR52_20117201278NUCA

Salle est : cheminée
au linteau découpé.
Phot. Yves Guillotin
IVR52_20117201279NUCA

Salle est : baie du mur
sud et communication
avec la salle d'apparat.
Phot. Yves Guillotin
IVR52_20117201280NUCA

Dernière pièce : grosse
poutre moulurée.
Phot. Yves Guillotin
IVR52_20117201287NUCA

Dernière pièce : entrée.
Phot. Yves Guillotin
IVR52_20117201286NUCA

Comble : charpente côté ouest.
Phot. Yves Guillotin
IVR52_20117201282NUCA

Comble : charpente
vue depuis l'ouest.
Phot. Yves Guillotin
IVR52_20117201283NUCA

Comble, détail de la charpente : potence 2 (depuis l'ouest).
Phot. Yves Guillotin
IVR52_20117201284NUCA

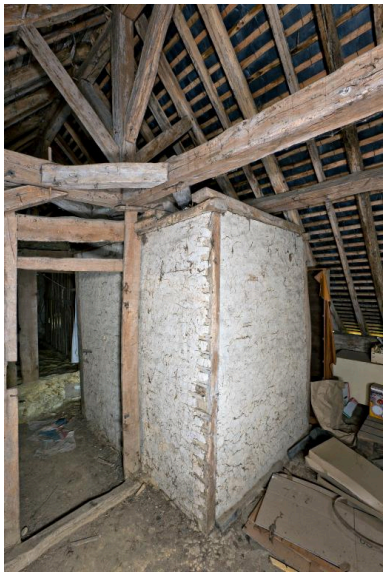

Comble : cage d'escalier en pan de bois et torchis.
Phot. Yves Guillotin
IVR52_20117201285NUCA

Dépendance, avant restauration.
Phot. Yves Guillotin
IVR52_20117200387NUCA

Dépendance : détail d'une entrée.
Phot. Yves Guillotin
IVR52_20117201289NUCA

Dépendance après restauration : façade sur cour.
Phot. Yves Guillotin
IVR52_20127200203NUCA

Dépendances après restauration : détail d'une entrée.
Phot. Yves Guillotin
IVR52_20127200205NUCA

Dépendances : cloison en pan de bois et torchis.
Phot. Yves Guillotin
IVR52_20117201288NUCA

Dossiers liés

Dossiers de synthèse :
Le bourg de Pruillé-l'Éguillé (IA72001398) Pays de la Loire, Sarthe, Pruillé-l'Éguillé, Village
Pruillé-l'Éguillé : présentation de la commune (IA72001397) Pays de la Loire, Sarthe, Pruillé-l'Éguillé
Les maisons de la commune de Pruillé-l'Éguillé (IA72001399) Pays de la Loire, Sarthe, Pruillé-l'Éguillé
Oeuvre(s) contenue(s) :

Auteur(s) du dossier : Stéphanie Aquilon
Copyright(s) : (c) Région Pays de la Loire - Inventaire général ; (c) Syndicat de Pays de la Vallée du Loir

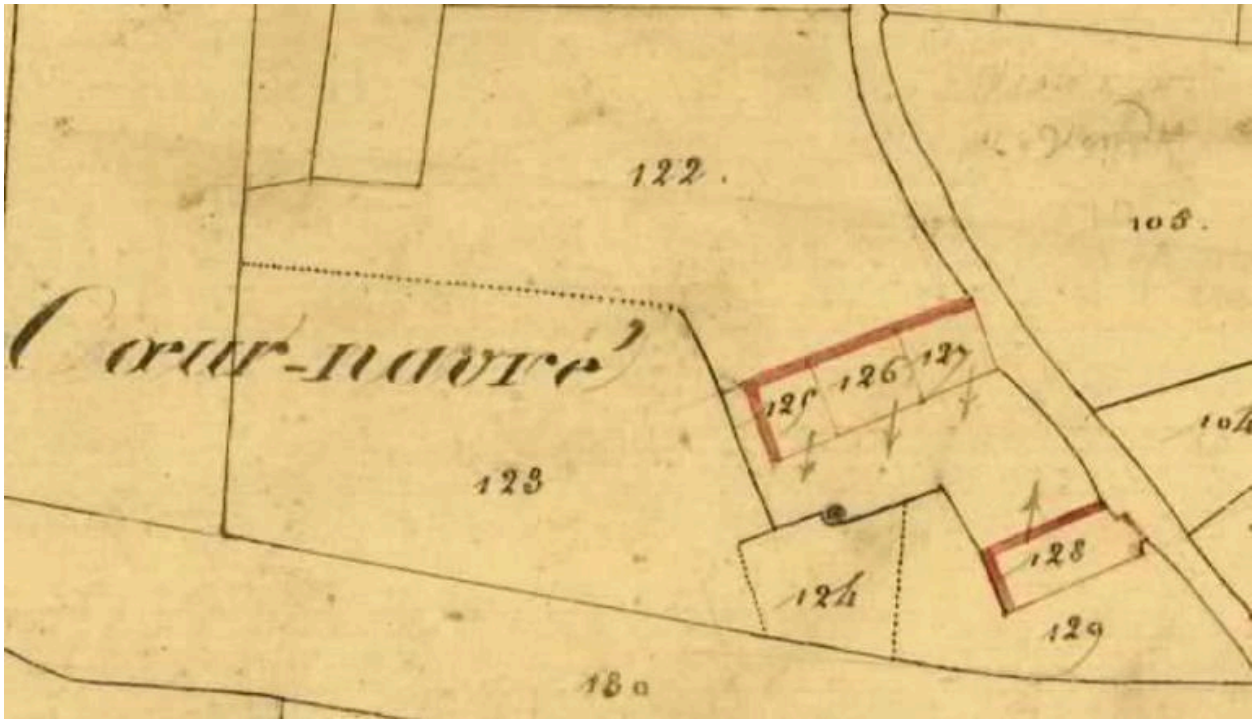

Extrait du plan cadastral de 1834.

Référence du document reproduit :

- Extrait du plan cadastral parcellaire de la commune de Pruillé-l'Eguillé, 1834, section B1, éch. 1/2500e. (Archives départementales de la Sarthe ; PC 252/8).

IVR52_20117201581NUCA
Auteur de l'illustration : Yves (reproduction) Guillotin
Auteur du document reproduit : Coisnon
Échelle : 1:2500e
(c) Région Pays de la Loire - Inventaire général ; (c) Conseil général de la Sarthe
reproduction soumise à autorisation du titulaire des droits d'exploitation

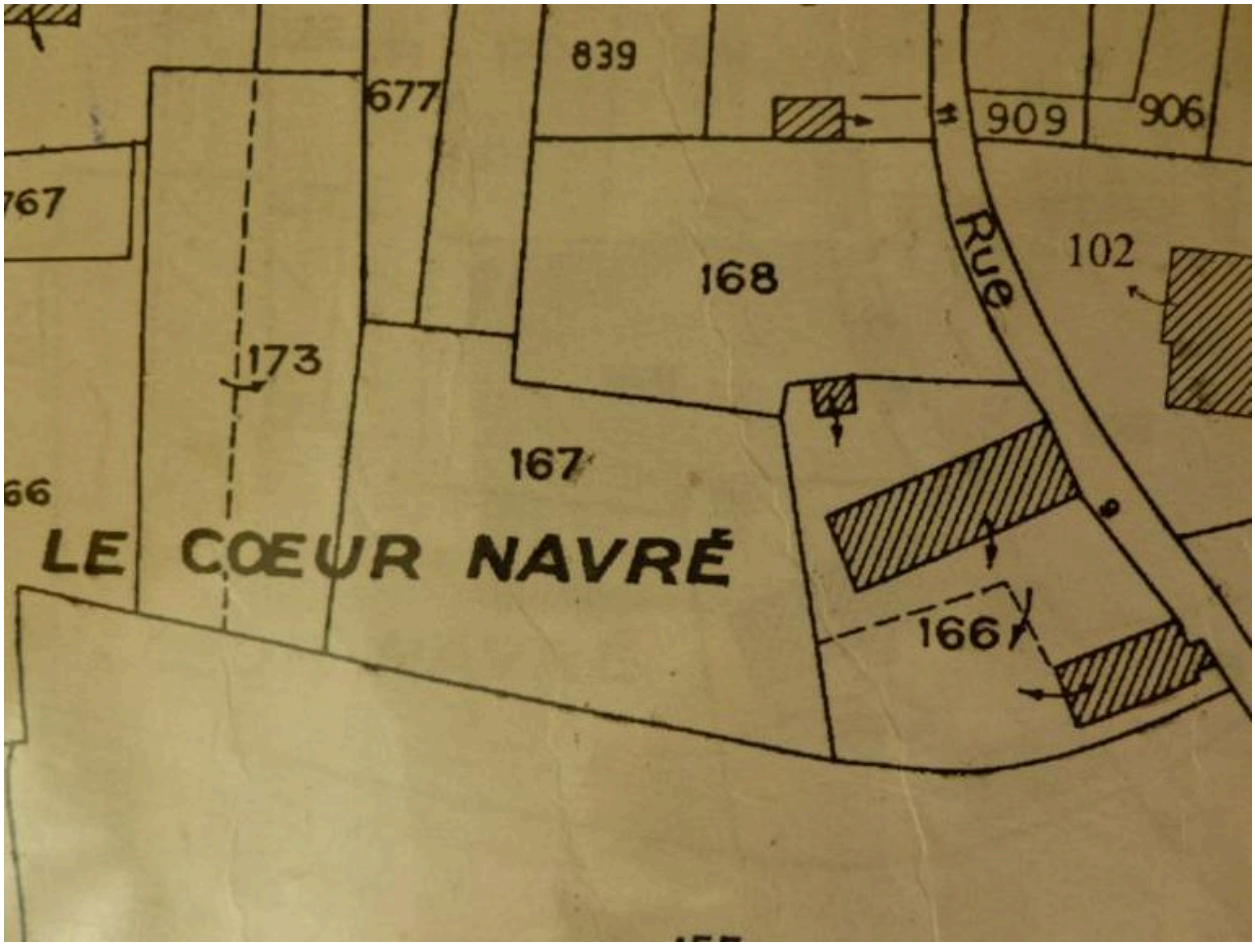

Extrait du plan cadastral de 1987

Référence du document reproduit :

- Extrait du plan cadastral de 1987, section B1, éch. 1/2500e. (Mairie de Pruillé-l'Eguillé).

IVR52_20117201621NUCA
Auteur de l'illustration : Yves (reproduction) Guillotin
(c) Région Pays de la Loire - Inventaire général ; (c) Conseil général de la Sarthe
reproduction soumise à autorisation du titulaire des droits d'exploitation

Vue de volume prise du sud-est.

IVR52_20117200386NUCA
Auteur de l'illustration : Yves Guillotin
(c) Région Pays de la Loire - Inventaire général ; (c) Syndicat de Pays de la Vallée du Loir
reproduction soumise à autorisation du titulaire des droits d'exploitation

Façade antérieure sur cour perpendiculaire à la rue.

IVR52_20127200204NUCA
Auteur de l'illustration : Yves Guillotin
(c) Région Pays de la Loire - Inventaire général ; (c) Syndicat de Pays de la Vallée du Loir
reproduction soumise à autorisation du titulaire des droits d'exploitation

Vue de volume prise du nord-est.

IVR52_20117200388NUCA
Auteur de l'illustration : Yves Guillotin
(c) Région Pays de la Loire - Inventaire général ; (c) Syndicat de Pays de la Vallée du Loir
reproduction soumise à autorisation du titulaire des droits d'exploitation

Façade postérieure en surplomb.

IVR52_20117200389NUCA
Auteur de l'illustration : Yves Guillotin
(c) Région Pays de la Loire - Inventaire général ; (c) Syndicat de Pays de la Vallée du Loir
reproduction soumise à autorisation du titulaire des droits d'exploitation

Salle ouest.

IVR52_20117201271NUCA
Auteur de l'illustration : Yves Guillotin
(c) Région Pays de la Loire - Inventaire général ; (c) Syndicat de Pays de la Vallée du Loir
reproduction soumise à autorisation du titulaire des droits d'exploitation

Salle ouest : cheminée du XVIIIe s.

IVR52_20117201272NUCA
Auteur de l'illustration : Yves Guillotin
(c) Région Pays de la Loire - Inventaire général ; (c) Syndicat de Pays de la Vallée du Loir
reproduction soumise à autorisation du titulaire des droits d'exploitation

Salle ouest : menuiserie de porte.

IVR52_20117201273NUCA
Auteur de l'illustration : Yves Guillotin
(c) Région Pays de la Loire - Inventaire général ; (c) Syndicat de Pays de la Vallée du Loir
reproduction soumise à autorisation du titulaire des droits d'exploitation

Cage d'escalier menant au comble.

IVR52_20117201281NUCA
Auteur de l'illustration : Yves Guillotin
(c) Région Pays de la Loire - Inventaire général ; (c) Syndicat de Pays de la Vallée du Loir
reproduction soumise à autorisation du titulaire des droits d'exploitation

Salle principale.

IVR52_20117201274NUCA
Auteur de l'illustration : Yves Guillotin
(c) Région Pays de la Loire - Inventaire général ; (c) Syndicat de Pays de la Vallée du Loir
reproduction soumise à autorisation du titulaire des droits d'exploitation

Salle principale : cheminée du XVIIIe s.

IVR52_20117201276NUCA
Auteur de l'illustration : Yves Guillotin
(c) Région Pays de la Loire - Inventaire général ; (c) Syndicat de Pays de la Vallée du Loir
reproduction soumise à autorisation du titulaire des droits d'exploitation

Salle principale : menuiserie de porte.

IVR52_20117201275NUCA
Auteur de l'illustration : Yves Guillotin
(c) Région Pays de la Loire - Inventaire général ; (c) Syndicat de Pays de la Vallée du Loir
reproduction soumise à autorisation du titulaire des droits d'exploitation

Porte d'entrée de la salle principale.

IVR52_20117201277NUCA
Auteur de l'illustration : Yves Guillotin
(c) Région Pays de la Loire - Inventaire général ; (c) Syndicat de Pays de la Vallée du Loir
reproduction soumise à autorisation du titulaire des droits d'exploitation

Salle est.

IVR52_20117201278NUCA
Auteur de l'illustration : Yves Guillotin
(c) Région Pays de la Loire - Inventaire général ; (c) Syndicat de Pays de la Vallée du Loir
reproduction soumise à autorisation du titulaire des droits d'exploitation

Salle est : cheminée au linteau découpé.

IVR52_20117201279NUCA
Auteur de l'illustration : Yves Guillotin
(c) Région Pays de la Loire - Inventaire général ; (c) Syndicat de Pays de la Vallée du Loir
reproduction soumise à autorisation du titulaire des droits d'exploitation

Salle est : baie du mur sud et communication avec la salle d'apparat.

IVR52_20117201280NUCA
Auteur de l'illustration : Yves Guillotin
(c) Région Pays de la Loire - Inventaire général ; (c) Syndicat de Pays de la Vallée du Loir
reproduction soumise à autorisation du titulaire des droits d'exploitation

Dernière pièce : grosse poutre moulurée.

IVR52_20117201287NUCA
Auteur de l'illustration : Yves Guillotin
(c) Région Pays de la Loire - Inventaire général ; (c) Syndicat de Pays de la Vallée du Loir
reproduction soumise à autorisation du titulaire des droits d'exploitation

Dernière pièce : entrée.

IVR52_20117201286NUCA
Auteur de l'illustration : Yves Guillotin
(c) Région Pays de la Loire - Inventaire général ; (c) Syndicat de Pays de la Vallée du Loir
reproduction soumise à autorisation du titulaire des droits d'exploitation

Comble : charpente côté ouest.

IVR52_20117201282NUCA
Auteur de l'illustration : Yves Guillotin
(c) Région Pays de la Loire - Inventaire général ; (c) Syndicat de Pays de la Vallée du Loir
reproduction soumise à autorisation du titulaire des droits d'exploitation

Comble : charpente vue depuis l'ouest.

IVR52_20117201283NUCA
Auteur de l'illustration : Yves Guillotin
(c) Région Pays de la Loire - Inventaire général ; (c) Syndicat de Pays de la Vallée du Loir
reproduction soumise à autorisation du titulaire des droits d'exploitation

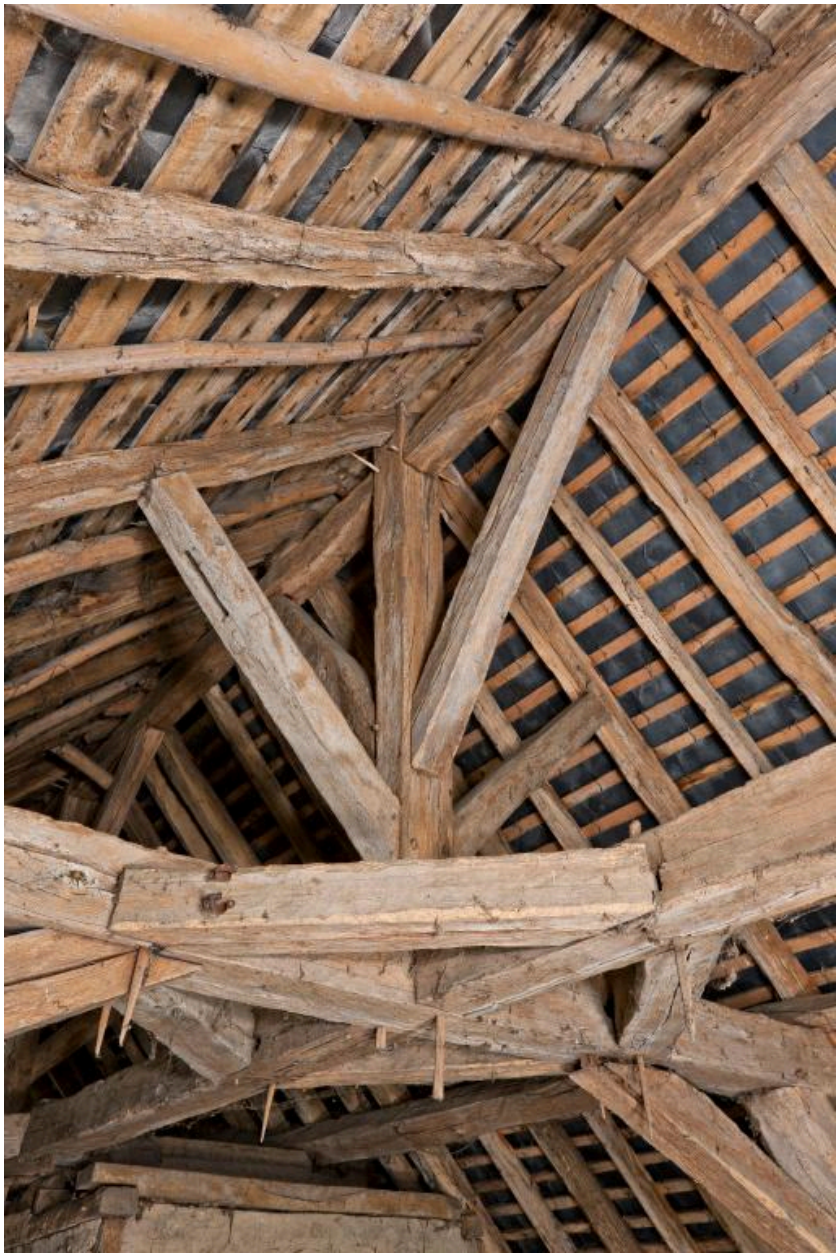

Comble, détail de la charpente : potence 2 (depuis l'ouest).

IVR52_20117201284NUCA
Auteur de l'illustration : Yves Guillotin
(c) Région Pays de la Loire - Inventaire général ; (c) Syndicat de Pays de la Vallée du Loir
reproduction soumise à autorisation du titulaire des droits d'exploitation

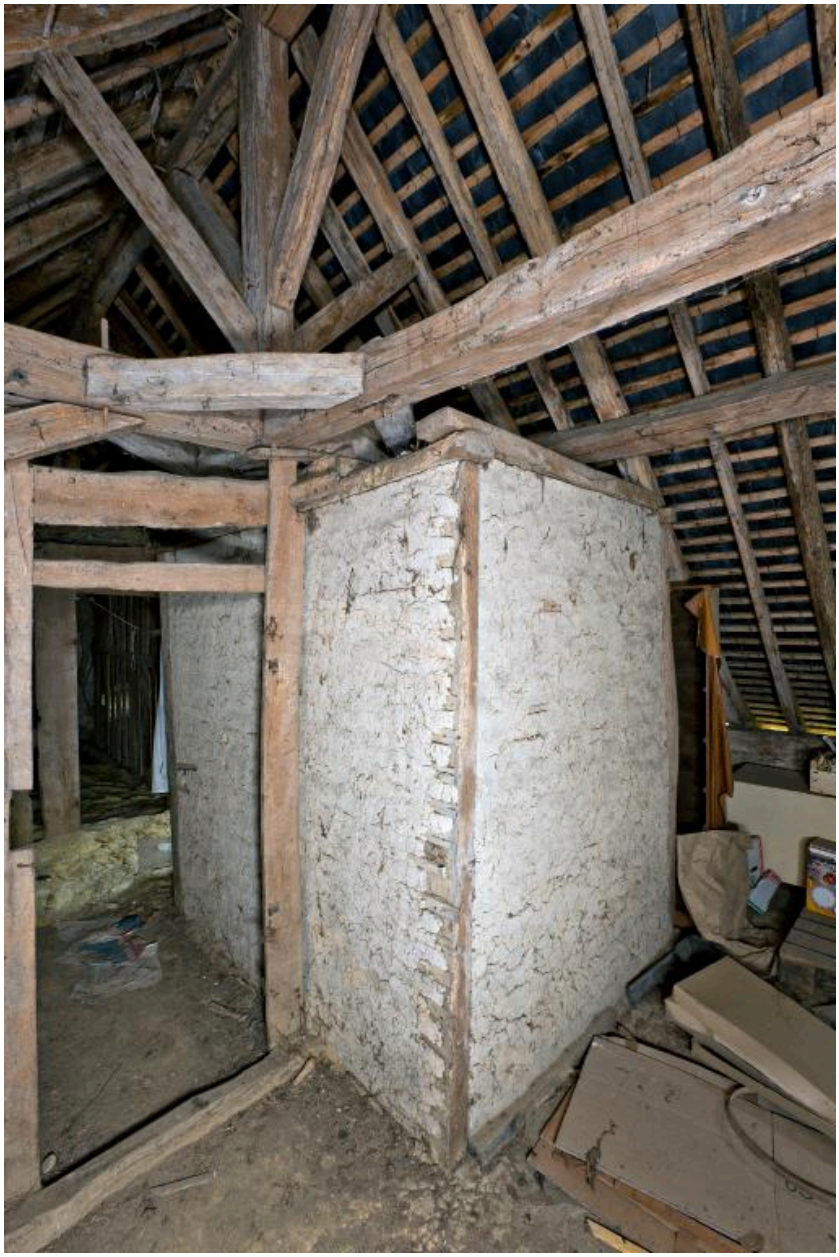

Comble : cage d'escalier en pan de bois et torchis.

IVR52_20117201285NUCA
Auteur de l'illustration : Yves Guillotin
(c) Région Pays de la Loire - Inventaire général ; (c) Syndicat de Pays de la Vallée du Loir
reproduction soumise à autorisation du titulaire des droits d'exploitation

Dépendance, avant restauration.

IVR52_20117200387NUCA
Auteur de l'illustration : Yves Guillotin
(c) Région Pays de la Loire - Inventaire général ; (c) Syndicat de Pays de la Vallée du Loir
reproduction soumise à autorisation du titulaire des droits d'exploitation

Dépendance : détail d'une entrée.

IVR52_20117201289NUCA
Auteur de l'illustration : Yves Guillotin
(c) Région Pays de la Loire - Inventaire général ; (c) Syndicat de Pays de la Vallée du Loir
reproduction soumise à autorisation du titulaire des droits d'exploitation

Dépendance après restauration : façade sur cour.

IVR52_20127200203NUCA
Auteur de l'illustration : Yves Guillotin
(c) Région Pays de la Loire - Inventaire général ; (c) Syndicat de Pays de la Vallée du Loir
reproduction soumise à autorisation du titulaire des droits d'exploitation

Dépendances après restauration : détail d'une entrée.

IVR52_20127200205NUCA
Auteur de l'illustration : Yves Guillotin
(c) Région Pays de la Loire - Inventaire général ; (c) Syndicat de Pays de la Vallée du Loir
reproduction soumise à autorisation du titulaire des droits d'exploitation

Dépendances : cloison en pan de bois et torchis.

IVR52_20117201288NUCA
Auteur de l'illustration : Yves Guillotin
(c) Région Pays de la Loire - Inventaire général ; (c) Syndicat de Pays de la Vallée du Loir
reproduction soumise à autorisation du titulaire des droits d'exploitation