Pays de la Loire, Sarthe
Le Mans
43 rue Auvray , rue de l' Alma
Collège dit pension Fouqué puis institution Saint-Louis, actuellement école primaire et maternelle et collège Saint-Louis - 43 rue Auvray, Le Mans

Ensemble de 6 verrières : Saint Pierre, saint Julien, sainte Jeanne d'Arc, sainte Thérèse de l'Enfant Jésus, armoiries (baies 1 à 6) - Institution Saint-Louis, Le Mans

Références du dossier

Numéro de dossier : IM72005167
Date de l'enquête initiale : 2012
Date(s) de rédaction : 2016
Cadre de l'étude : enquête thématique régionale Auguste Alleaume peintre-verrier
Degré d'étude : étudié

Désignation

Dénomination : verrière
Précision sur la dénomination : verrière à personnage ; verrière figurée décorative ; verrière héraldique
Titres : Saint Pierre , saint Julien , sainte Jeanne d'Arc , sainte Thérèse de l'Enfant Jésus

Compléments de localisation

Milieu d'implantation : en ville
Emplacement dans l'édifice : Les baies 1 et 2 sont situées dans le chœur de la chapelle, les baies 3 à 6 dans la nef.

Historique

Les verrières de la chapelle de l'institution Saint-Louis ont été exécutées par le peintre verrier lavallois Auguste Alleaume. On peut les dater et en reconstituer partiellement la genèse grâce aux dessins conservés aux musée de Laval et aux mentions du répertoire de dessins et du registre de caisse de l'atelier. Après le rejet de ses premiers projets (dont l'un, représentant la Vierge à l'Enfant est daté de mars 1929), Alleaume a réalisé les vitraux à partir des maquettes du peintre sarthois Gaston Muller qui exécutait au même moment les toiles marouflées de la chapelle consacrées à la vie de saint Louis. Les verrières 1 et 2 ont été faites en 1930 où, en mai, l'abbé Grippon paie 12000 francs pour "St Louis au Mans". Elles ont été offertes par des personnes ou des familles du nom de Fouquet et Guerrier. Les verrières 5 et 6 ont été payées 6150 francs en juillet 1933. Quant aux verrières 3 et 4, elles peuvent être rapprochées d'un nouveau versement pour St Louis, de 5000 francs en août 1935.

Période(s) principale(s) : 2e quart 20e siècle
Dates : 1930, 1933, 1935
Auteur(s) de l'oeuvre : Auguste Alleaume (peintre-verrier), Gaston Muller
Personne(s) liée(s) à l'histoire de l'oeuvre : Fouquet (donateur), Guerrier (donateur, signature)
Lieu d'exécution : Pays de la Loire, Pays de la Loire, 53,Laval

Description

Les 6 baies sont en plein cintre. Elles sont dotées de 3 barlotières horizontales, d'une barlotière courbe épousant la limite de la bordure, d'une barlotière verticale interrompue par la représentation principale et de 2 courtes barlotières obliques. La limite inférieure des 4 verrières de la nef adopte la forme d'un arc surbaissé.

Eléments descriptifs

Catégorie(s) technique(s) : vitrail

Matériaux : verre transparent grisaille sur verre, jaune d'argent

Mesures :

Dimensions non prises.

Représentations :
saint Pierre: en pied
triangle
colombe
saint Julien du Mans: en pied
ange
sainte Jeanne d'Arc: en buste
sainte Thérèse de l'Enfant Jésus: en buste
pampre
fleur
lys
rose
blé
marguerite

Les verrières 1 et 2 représentent chacune un saint en pied sur un haut socle : sur la verrière 1, saint Pierre surmonté du triangle trinitaire sur lequel se détachent la colombe du Saint-Esprit et les inscriptions "JEHS" et "YAH" ; sur la verrière 2, saint Julien surmonté d'un ange tenant un phylactère. Les bordures sont ornées de pampre et de fleurs. Les verrières 3 et 4 associent la réprésentation d'une sainte en buste à un fond décoratif et à une bordure de lys et de roses : sur la verrière 3, sainte Jeanne d'Arc ; sur la verrière 4, sainte Thérèse de l'Enfant Jésus. Enfin les verrières 5 et 6 sont ornées d'armoiries inscrites sur un fond géométrique. Elles sont bordées d'épis de blé, de marguerites et de fleurs rouges.

Inscriptions & marques : inscription concernant l'auteur, inscription concernant le donateur, inscription concernant l'iconographie, inscription, armoiries, devise

Précisions et transcriptions :

Inscriptions concernant les auteurs : "G. MULLER / DECORATEUR", "A. A. ALLEAUME Pe VERRIER" (baie 4) ; inscription concernant les donateurs : "DON FOUQUET GUERRIER" (baies 1 et 2) ; inscriptions concernant l'iconographie : "SP" (baie 1), "SJ" (baie 2), "St Ls" (baies 5 et 6) ; inscriptions : "JEHS", "YAH" (baie 1), "O JULIANE O SUMMAE VERITATIS PRAECONEM" (baie 2, phylactère) ; armoiries et devises : parti, au 1 d'argent à l'écureuil au naturel, au 2 de gueules à la croix d'or chargéé d'une clef de sable et cantonnée de 4 bougeors d'argent, au chef d'azur aux 3 fleurs de lys d'or, "BESOIGNE ET SERS DIEU" (probablement institution Saint-Louis) (baie 5), armes de France, "MONTJOIE SAINT DENIS" (baie 6).

État de conservation

manque

La bordure de la verrière 6 présente des manques.

Statut, intérêt et protection

Statut de la propriété : propriété de la commune

Références documentaires

Documents d'archive

- Archives départementales de la Mayenne ; 467 J 1. **Fonds Auguste Alleaume. Répertoire des dessins.**

- Archives départementales de la Mayenne ; 467 J 5. **Fonds Auguste Alleaume. Registre de caisse**, 1911-1936.

Documents figurés

- Musée du Vieux-Château, Laval. **Institution Saint-Louis. [Projet pour la verrière 1 ou la verrière 2 de la chapelle de l'institution Saint-Louis]** / dessiné par Auguste Alleaume. Mars 1929. 1 dess. : aquarelle et encre noire sur papier.

- Musée du Vieux-Château, Laval. **Pour collège St Louis au Mans. [Projet pour les verrières 5 et 6 de la chapelle de l'institution Saint-Louis au Mans]** / dessiné par Auguste Alleaume. S.d. [ca 1929?]. 1 dess. : aquarelle et encre noire sur papier.

- Musée du Vieux-Château, Laval. **[Projet pour la verrière 1, représentant saint Pierre, de la chapelle de l'institution Saint-Louis au Mans]** / dessiné par Gaston Muller. 1929. 1 dess. : aquarelle et encre noire sur papier.

- Musée du Vieux-Château, Laval. **[Projet pour la verrière 2, représentant saint Julien, et pour la bordure de la verrière 3 de la chapelle de l'institution Saint-Louis au Mans]** / dessiné par Gaston Muller. 1929. 1 dess. : aquarelle et encre noire sur papier.

- Musée du Vieux-Château, Laval. **Bordure p. St Julien (et SP). [Carton pour la bordure de la verrière 2, représentant saint Julien, de la chapelle de l'institution Saint-Louis au Mans]** / dessiné par Gaston Muller. S.d. [1930]. 1 dess. : peinture noire, rouge, jaune, bleue, verte, mauve et blanche sur papier ; 103,6 x 42,1 cm.

Illustrations

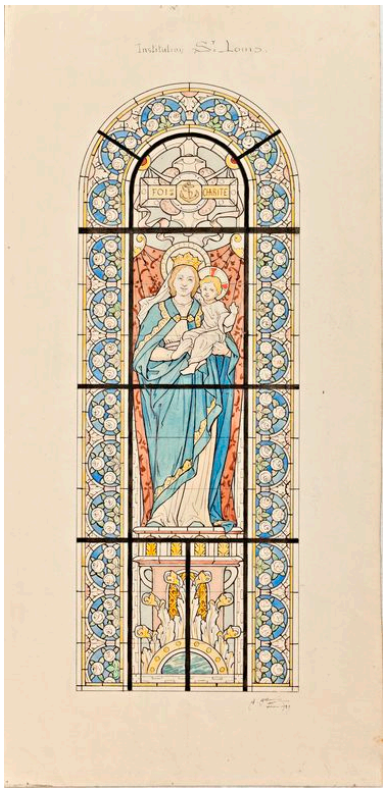

Projet (non réalisé) d'Alleaume pour la verrière 1 ou la verrière 2. Autr. Auguste Alleaume, Phot. Yves (reproduction) Guillotin IVR52_20135301327NUCA

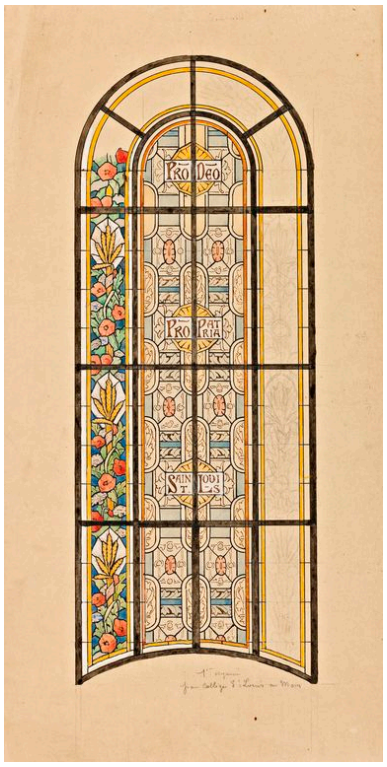

Projet (non réalisé) d'Alleaume pour les verrières 5 et 6. Autr. Auguste Alleaume, Phot. Yves (reproduction) Guillotin IVR52_20135301445NUCA

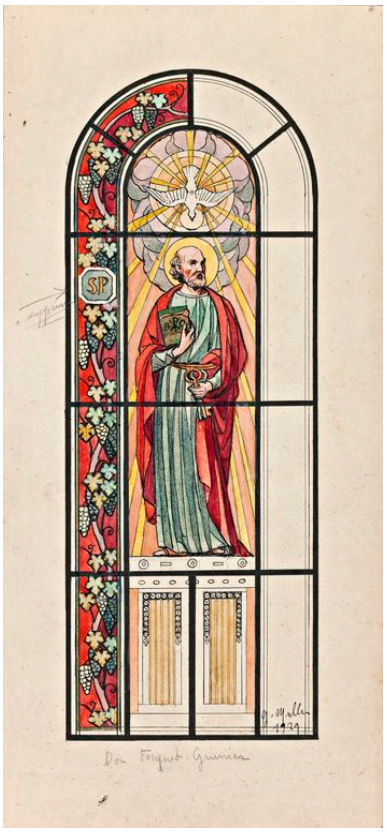

Projet (réalisé) de Gaston Muller pour la verrière 1 : saint Pierre. Autr. Gaston Muller, Phot. Yves (reproduction) Guillotin

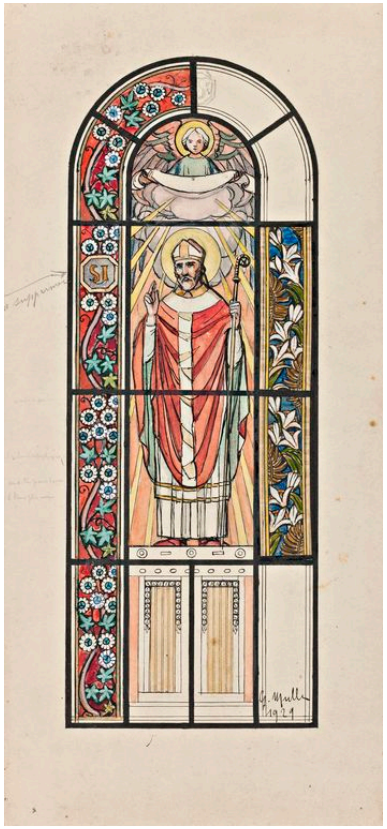

Projet (réalisé) de Gaston Muller pour la verrière 2 et pour la bordure de la verrière 3 : saint Julien. Autr. Gaston Muller, Phot. Yves (reproduction) Guillotin IVR52_20135301490NUCA

Carton partiel de la verrière 2. Autr. Gaston Muller, Phot. François Lasa, Phot. Patrice (reproduction) Giraud IVR52_19795300342X

IVR52_20135301489NUCA

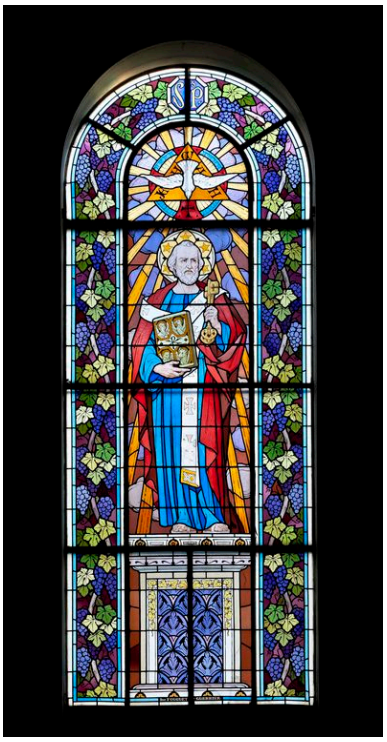

Verrière 1 : saint Pierre. Phot. Yves Guillotin IVR52_20137200327NUCA

Verrière 2 : saint Julien.
Phot. Yves Guillotin
IVR52_20137200328NUCA

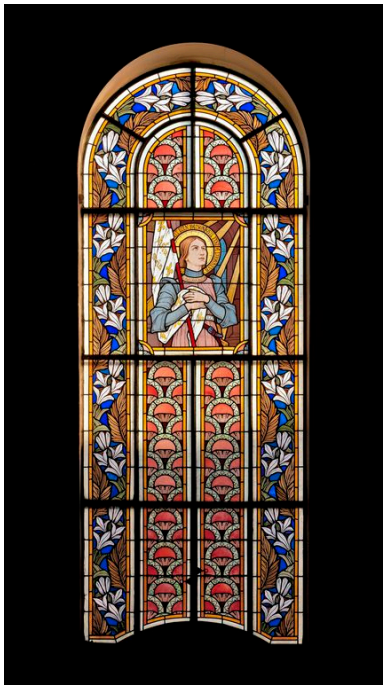

Verrière 3 : sainte Jeanne d'Arc.
Phot. Yves Guillotin
IVR52_20137200326NUCA

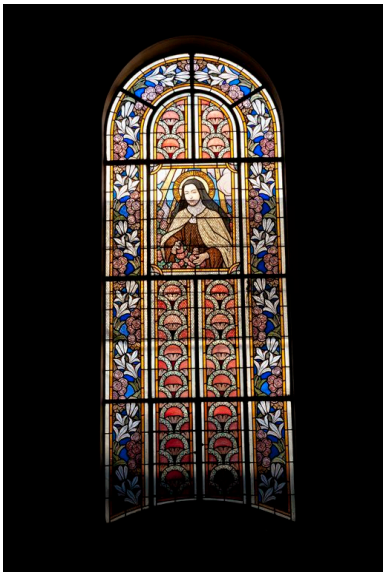

Verrière 4 : sainte
Thérèse de l'Enfant Jésus.
Phot. Yves Guillotin
IVR52_20137200324NUCA

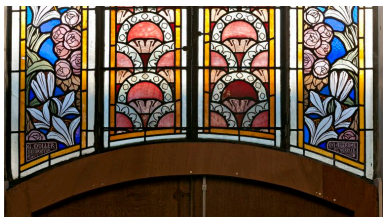

Partie inférieure de la
verrière 4 : inscriptions.
Phot. Yves Guillotin
IVR52_20137200325NUCA

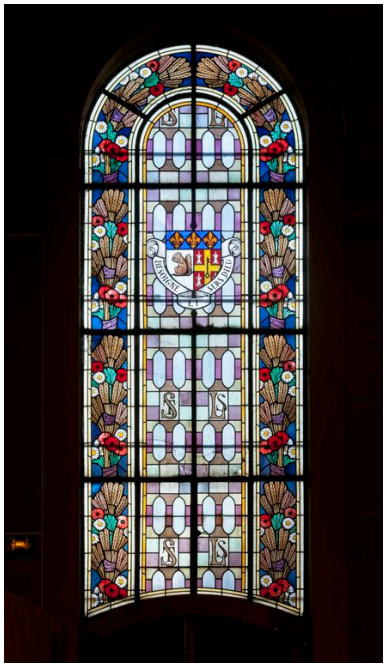

Verrière 5 : armoiries, probablement
de l'institution Saint-Louis.
Phot. Yves Guillotin
IVR52_20137200322NUCA

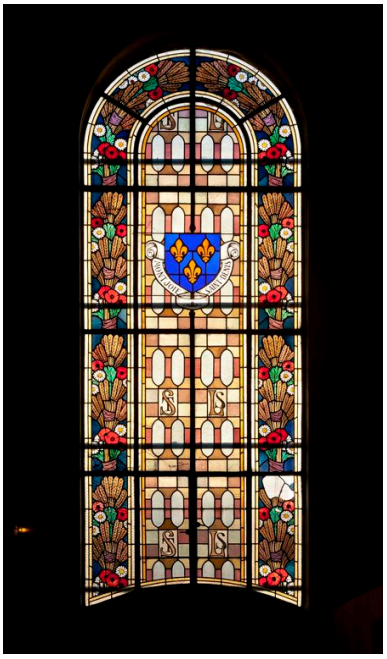

Verrière 6 : armoiries de France.
Phot. Yves Guillotin
IVR52_20137200323NUCA

Dossiers liés

Édifice : Collège dit pension Fouqué puis institution Saint-Louis, actuellement école primaire et maternelle et collège Saint-Louis - 43 rue Auvray, Le Mans (IA72058499) Pays de la Loire, Sarthe, Le Mans, 43 rue Auvray

Dossiers de synthèse :
Les verrières du peintre-verrier lavallois Auguste Alleaume (IM53008173)
Oeuvre(s) contenue(s) :

Auteur(s) du dossier : Arnaud Bureau, Nicolas Foisneau
Copyright(s) : (c) Conseil départemental de la Mayenne ; (c) Région Pays de la Loire - Inventaire général

Projet (non réalisé) d'Alleaume pour la verrière 1 ou la verrière 2.

Référence du document reproduit :

- Musée du Vieux-Château, Laval. **Institution Saint-Louis. [Projet pour la verrière 1 ou la verrière 2 de la chapelle de l'institution Saint-Louis]** / dessiné par Auguste Alleaume. Mars 1929. 1 dess. : aquarelle et encre noire sur papier.

IVR52_20135301327NUCA
Auteur de l'illustration : Yves (reproduction) Guillotin
Auteur du document reproduit : Auguste Alleaume
(c) Ville de Laval
reproduction soumise à autorisation du titulaire des droits d'exploitation

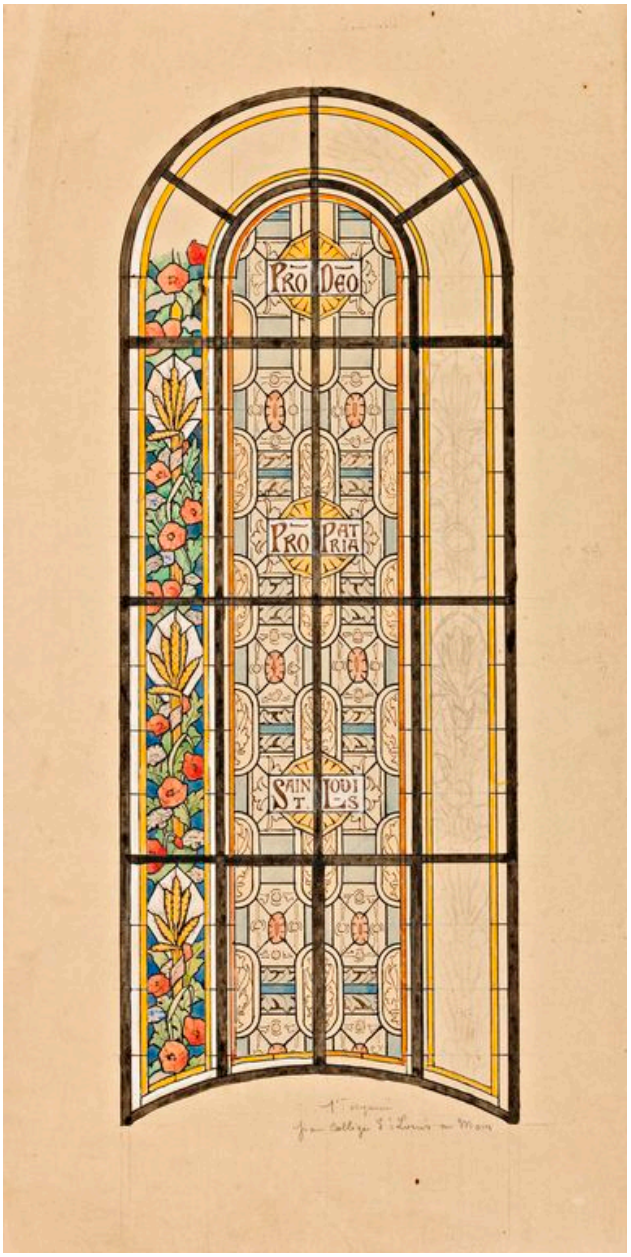

Projet (non réalisé) d'Alleaume pour les verrières 5 et 6.

Référence du document reproduit :

- Musée du Vieux-Château, Laval. **Pour collège St Louis au Mans. [Projet pour les verrières 5 et 6 de la chapelle de l'institution Saint-Louis au Mans]** / dessiné par Auguste Alleaume. S.d. [ca 1929?]. 1 dess. : aquarelle et encre noire sur papier.

IVR52_20135301445NUCA
Auteur de l'illustration : Yves (reproduction) Guillotin
Auteur du document reproduit : Auguste Alleaume
(c) Ville de Laval
reproduction soumise à autorisation du titulaire des droits d'exploitation

Projet (réalisé) de Gaston Muller pour la verrière 1 : saint Pierre.

Référence du document reproduit :

- Musée du Vieux-Château, Laval. **[Projet pour la verrière 1, représentant saint Pierre, de la chapelle de l'institution Saint-Louis au Mans]** / dessiné par Gaston Muller. 1929. 1 dess. : aquarelle et encre noire sur papier.

IVR52_20135301489NUCA
Auteur de l'illustration : Yves (reproduction) Guillotin
Auteur du document reproduit : Gaston Muller
(c) Ville de Laval
reproduction soumise à autorisation du titulaire des droits d'exploitation

Projet (réalisé) de Gaston Muller pour la verrière 2 et pour la bordure de la verrière 3 : saint Julien.

Référence du document reproduit :

- Musée du Vieux-Château, Laval. **[Projet pour la verrière 2, représentant saint Julien, et pour la bordure de la verrière 3 de la chapelle de l'institution Saint-Louis au Mans]** / dessiné par Gaston Muller. 1929. 1 dess. : aquarelle et encre noire sur papier.

IVR52_20135301490NUCA
Auteur de l'illustration : Yves (reproduction) Guillotin
Auteur du document reproduit : Gaston Muller
(c) Ville de Laval
reproduction soumise à autorisation du titulaire des droits d'exploitation

Carton partiel de la verrière 2.

Référence du document reproduit :

- Musée du Vieux-Château, Laval. **Bordure p. St Julien (et SP). [Carton pour la bordure de la verrière 2, représentant saint Julien, de la chapelle de l'institution Saint-Louis au Mans]** / dessiné par Gaston Muller. S.d. [1930]. 1 dess. : peinture noire, rouge, jaune, bleue, verte, mauve et blanche sur papier ; 103,6 x 42,1 cm.

IVR52_19795300342X
Auteur de l'illustration : François Lasa, Auteur de l'illustration : Patrice (reproduction) Giraud
Auteur du document reproduit : Gaston Muller
Date de prise de vue : 1979
(c) Ville de Laval
reproduction soumise à autorisation du titulaire des droits d'exploitation

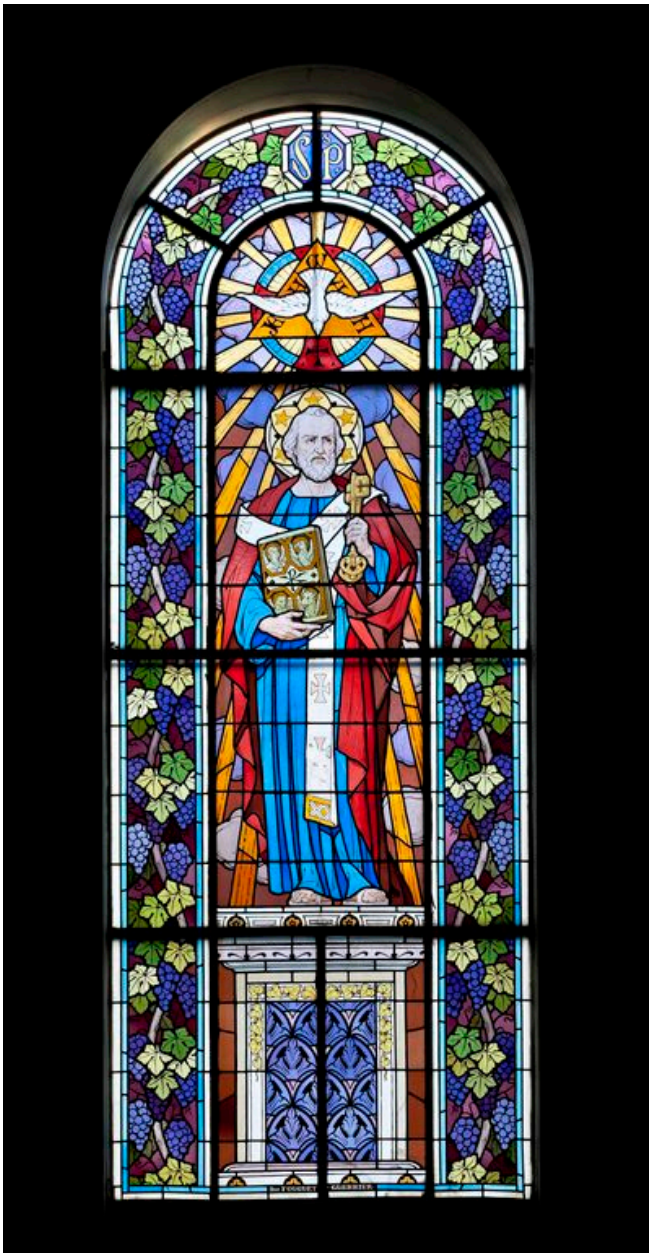

Verrière 1 : saint Pierre.

IVR52_20137200327NUCA
Auteur de l'illustration : Yves Guillotin
(c) Région Pays de la Loire - Inventaire général
reproduction soumise à autorisation du titulaire des droits d'exploitation

Verrière 2 : saint Julien.

IVR52_20137200328NUCA
Auteur de l'illustration : Yves Guillotin
(c) Région Pays de la Loire - Inventaire général
reproduction soumise à autorisation du titulaire des droits d'exploitation

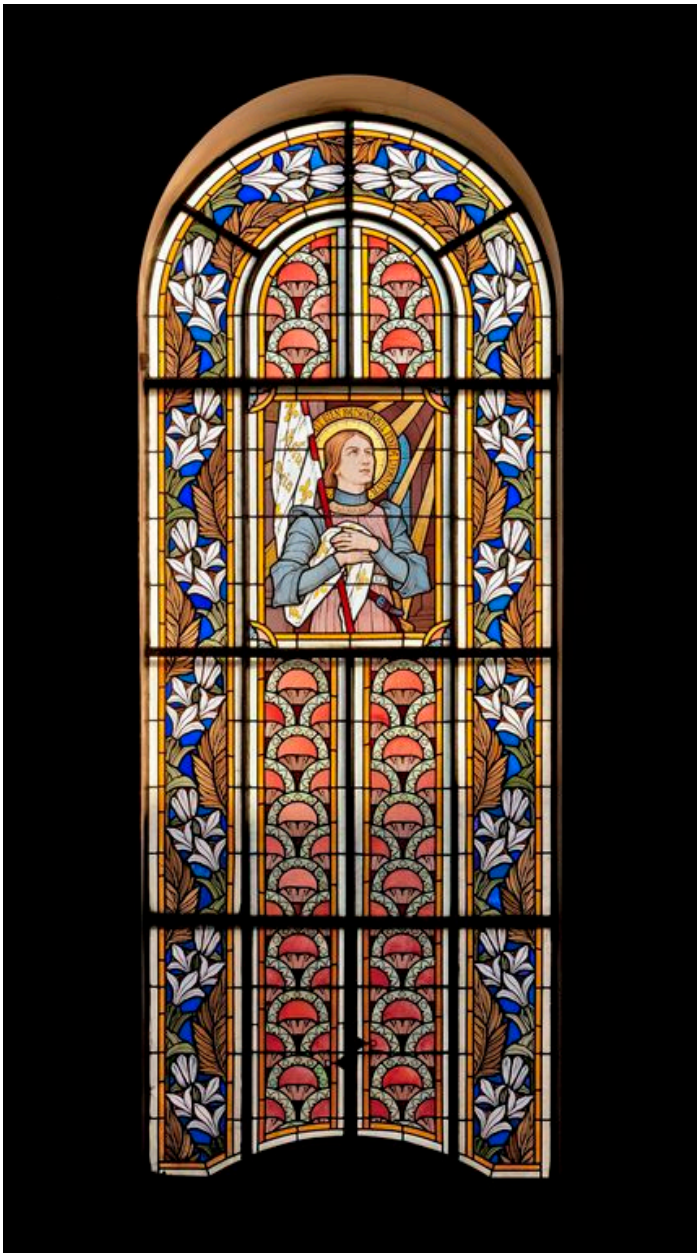

Verrière 3 : sainte Jeanne d'Arc.

IVR52_20137200326NUCA
Auteur de l'illustration : Yves Guillotin
(c) Région Pays de la Loire - Inventaire général
reproduction soumise à autorisation du titulaire des droits d'exploitation

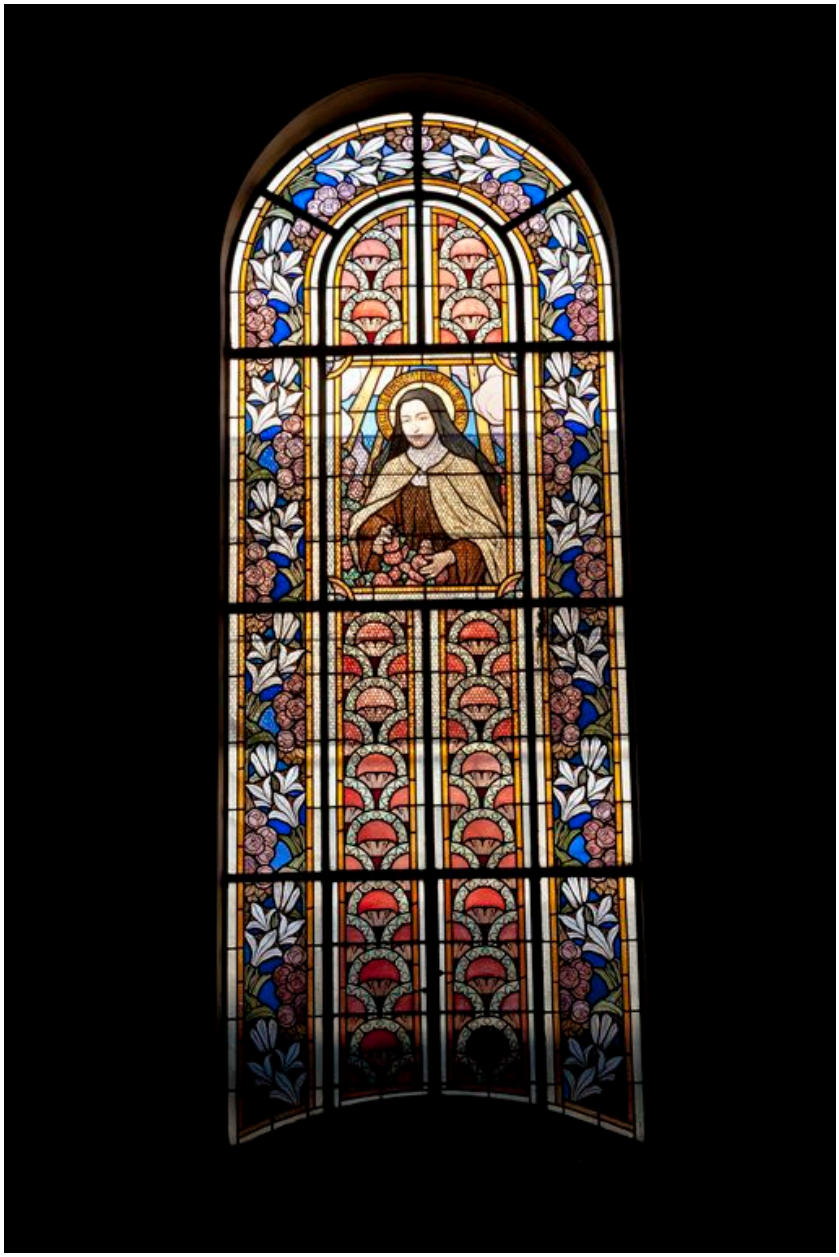

Verrière 4 : sainte Thérèse de l'Enfant Jésus.

IVR52_20137200324NUCA
Auteur de l'illustration : Yves Guillotin
(c) Région Pays de la Loire - Inventaire général
reproduction soumise à autorisation du titulaire des droits d'exploitation

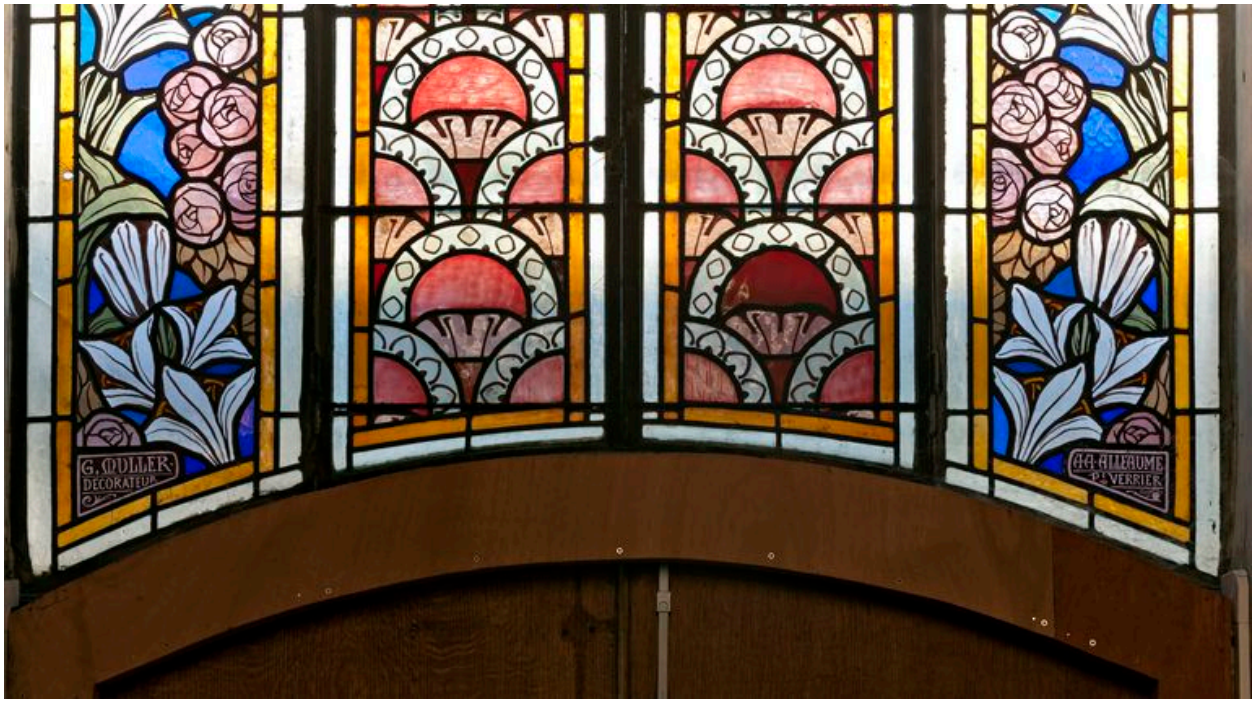

Partie inférieure de la verrière 4 : inscriptions.

IVR52_20137200325NUCA
Auteur de l'illustration : Yves Guillotin
(c) Région Pays de la Loire - Inventaire général
reproduction soumise à autorisation du titulaire des droits d'exploitation

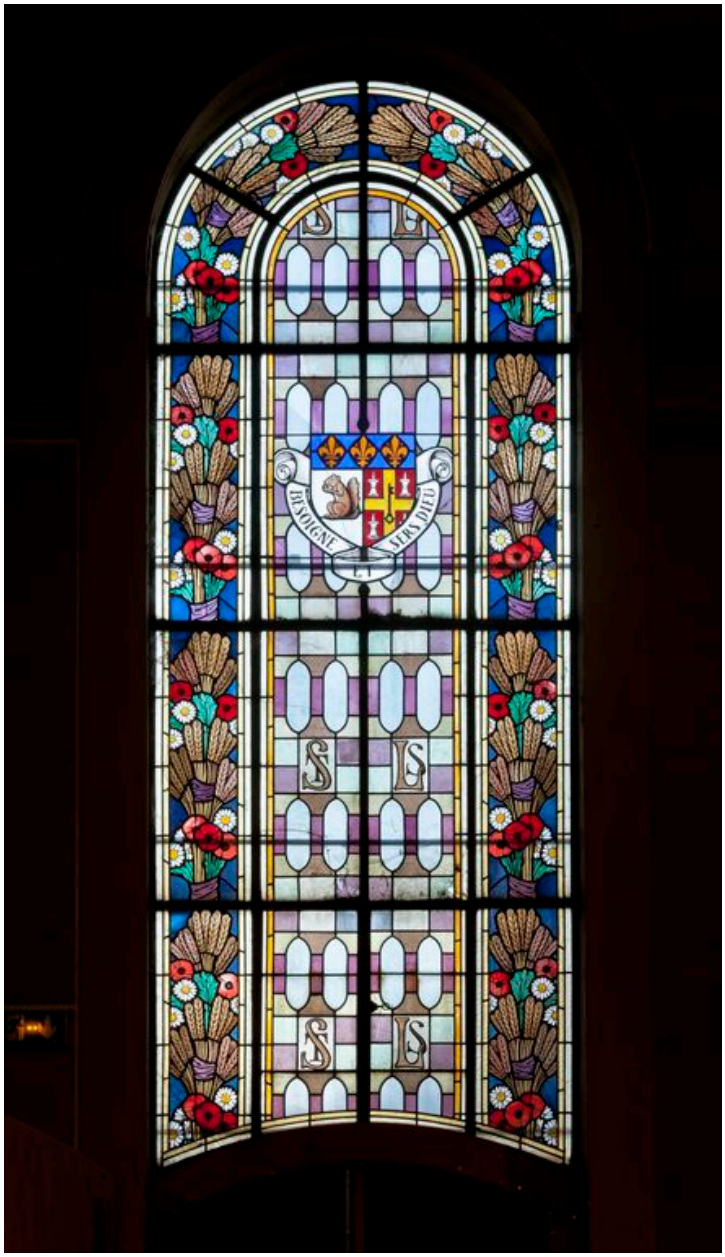

Verrière 5 : armoiries, probablement de l'institution Saint-Louis.

IVR52_20137200322NUCA
Auteur de l'illustration : Yves Guillotin
(c) Région Pays de la Loire - Inventaire général
reproduction soumise à autorisation du titulaire des droits d'exploitation

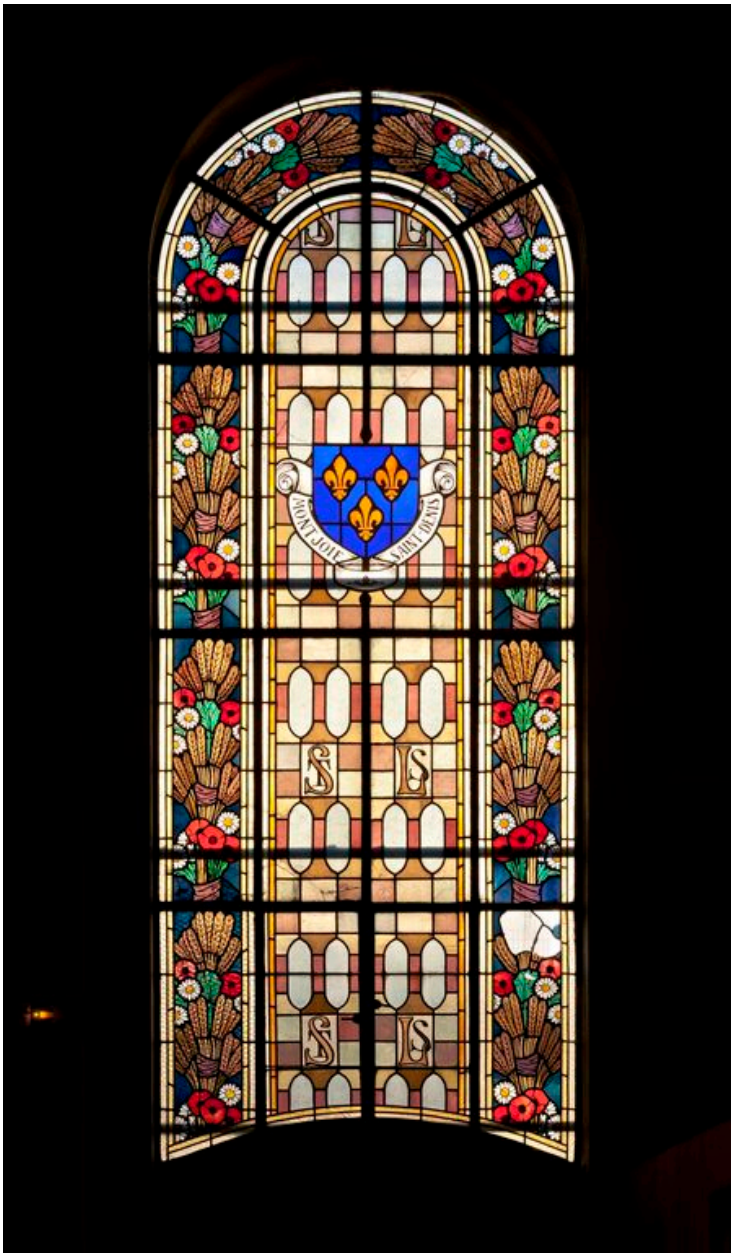

Verrière 6 : armoiries de France.

IVR52_20137200323NUCA
Auteur de l'illustration : Yves Guillotin
(c) Région Pays de la Loire - Inventaire général
reproduction soumise à autorisation du titulaire des droits d'exploitation