

Pays de la Loire, Loire-Atlantique  
Paimbœuf  
Église paroissiale Saint-Louis à Paimbœuf, place de l'Eglise

## Encensoir n° 1, Paimbœuf

### Références du dossier

Numéro de dossier : IM44008732  
Date de l'enquête initiale : 2006  
Date(s) de rédaction : 2009  
Cadre de l'étude : enquête thématique départementale  
Degré d'étude : étudié

### Désignation

Dénomination : encensoir

### Compléments de localisation

### Historique

Encensoir de Marie Thierry, réalisé à Paris entre 1853 et 1885.  
Période(s) principale(s) : 3e quart 19e siècle  
Auteur(s) de l'oeuvre : Marie Thierry (orfèvre)  
Lieu d'exécution : Ile-de-France, 75, Paris

### Description

Encensoir réalisé selon le modèle traditionnel, avec cuve piriforme, couvercle ajouré orné de feuilles d'acanthé et palmettes. La répartition ternaire de l'ornementation ciselée sur la cuve le rend original, l'objet évoquant le culte divin par le triangle de la sainte Trinité, les Tables de la Loi et les deux coeurs de Jésus et Marie.

### Éléments descriptifs

Catégorie(s) technique(s) : orfèvrerie

Matériaux : argent repoussé, ciselé

Mesures :

h = 23,5 ; la = 11

Représentations :

Trinité

les Tables de la loi

Inscriptions & marques : poinçon de maître, poinçon garantie et titre argent Paris depuis 1838

### Statut, intérêt et protection

Statut de la propriété : propriété de la commune

## Illustrations

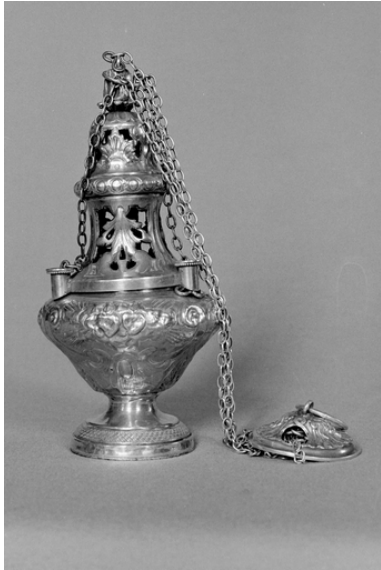

Vue générale  
Phot. Denis Pillet  
IVR52\_19774401642Z

## Dossiers liés

Édifice : Église paroissiale Saint-Louis à Paimbœuf, place de l'Eglise (IA44004538) Pays de la Loire, Loire-Atlantique, Paimbœuf, place de l' Eglise

### Oeuvre(s) contenue(s) :

Auteur(s) du dossier : Véronique Daboust

Copyright(s) : (c) Conseil général de Loire-Atlantique ; (c) Région Pays de la Loire - Inventaire général

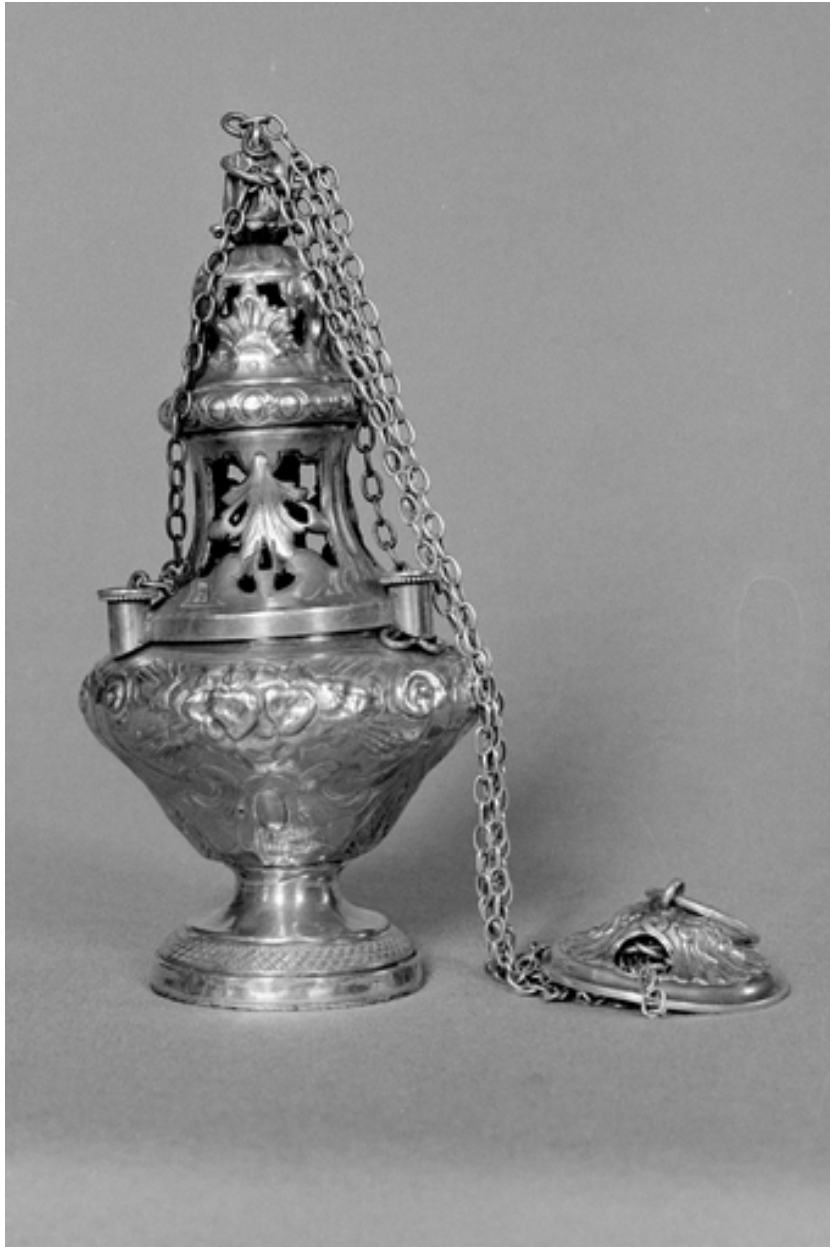

Vue générale

IVR52\_19774401642Z

Auteur de l'illustration : Denis Pillet

(c) Région Pays de la Loire - Inventaire général

reproduction soumise à autorisation du titulaire des droits d'exploitation