Pays de la Loire, Loire-Atlantique
Guérande
place Saint-Aubin

Vase d'autel n° 1

Références du dossier

Numéro de dossier : IM44008445
Date de l'enquête initiale : 1986
Date(s) de rédaction : 2007
Cadre de l'étude : inventaire topographique
Degré d'étude : étudié

Désignation

Dénomination : vase d'autel

Compléments de localisation

Milieu d'implantation : en ville

Historique

Vase unique en porcelaine dure, issu de la production en série de Limoges à partir de la seconde partie du XIXe siècle. Ce modèle a été produit avec des décors divers à la fin du XIXe siècle et au début du 20e, par différentes manufactures telles que La Seynie, Depierrefiche, Paroutaud, Vignaud, qui apposaient leur marque. L'absence de marque d'atelier empêche l'attribution. Ce vase est à rapprocher, par son motif, du vase n°5.

Période(s) principale(s) : 4e quart 19e siècle (?), 1er quart 20e siècle (?)
Lieu d'exécution : Limousin, 87, Limoges (?)

Description

Vase de forme balustre, à large col à rebord festonné, munies d'anses rapportées. Un décor doré à l'effet orne la panse et le col. Un filet au pinceau souligne le bord festonné du col, le pied et les anses. Le motif peint sur la panse comporte les symboles des vertus théologales : croix, ancre et cœur enflammé, l'ensemble encadré d'une couronne d'épines sur laquelle reposent six fleurs. Le fond du motif est semé d'étoiles à cinq branches.

Eléments descriptifs

Catégorie(s) technique(s) : céramique
Eléments structurels, forme, fonctionnement : pied, circulaire

Matériaux : porcelaine dure moulé coulé, décor rapporté, glaçure, doré, bruni

Mesures :

h = 34 ; la = 17 ; pr = 15

Représentations :
ornementation ; flamme, croix, ancre, couronne ; coeur
les Vertus théologales

Inscriptions & marques : numéro de série (gravé)

Précisions et transcriptions :

Marque : 63/2 (au-dessous).

État de conservation

mauvais état

La dorure est lacunaire sur le pied, les anses et une partie du décor.

Statut, intérêt et protection

Statut de la propriété : propriété d'une association diocésaine

Illustrations

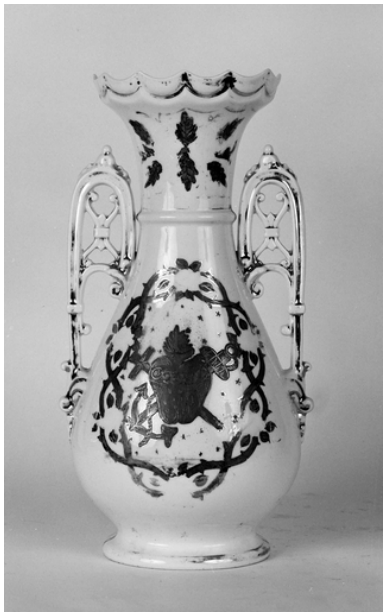

Vue générale.
Phot. Denis Pillet
IVR52_19864402185X

Dossiers liés

Oeuvre(s) contenue(s) :
Oeuvre(s) en rapport :
Présentation du décor et du mobilier de la collégiale Saint-Aubin (IM44008649) Pays de la Loire, Loire-Atlantique, Guérande, place Saint-Aubin

Auteur(s) du dossier : Véronique Daboust
Copyright(s) : (c) Conseil général de Loire-Atlantique ; (c) Région Pays de la Loire - Inventaire général

Vue générale.

IVR52_19864402185X
Auteur de l'illustration : Denis Pillet
(c) Région Pays de la Loire - Inventaire général
reproduction soumise à autorisation du titulaire des droits d'exploitation