

Pays de la Loire, Loire-Atlantique
La Baule-Escoublac
lotissement Pavie
12 avenue Jeanne-d'Arc

Maison dite villa balnéaire l'Equipage, 12 avenue Jeanne-d'Arc

Références du dossier

Numéro de dossier : IA44000781
Date de l'enquête initiale : 1990
Date(s) de rédaction : 1998
Cadre de l'étude : enquête thématique régionale patrimoine de la villégiature
Degré d'étude : étudié

Désignation

Dénomination : maison
Précision sur la dénomination : villa balnéaire
Appellation : l'Equipage
Parties constituantes non étudiées : jardin

Compléments de localisation

Milieu d'implantation : en ville
Références cadastrales : 2004, CE, 132

Historique

Cette villa a été dessinée par l'architecte baulois Philippe Louis. C'est une des rares villas construites lors de la Deuxième Guerre Mondiale. Les plans sont disponibles aux archives municipales : autorisation de construire n° 887 du 30 août 1940. La parcelle est plantée d'une vingtaine de pins face à l'avenue Pavie.

Période(s) principale(s) : 2e quart 20e siècle
Dates : 1940 (daté par source)

Description

Plan massé avec rez-de-chaussée et deux étages. Cette villa "dissymétrique anglo-normande" (cf. typologie) est implantée en milieu de parcelle et bordée à l'est par l'avenue Pavie n° 13 et au nord par l'avenue Hoche. Les murs sont recouverts d'enduit tyrolien et la toiture est recouverte de tuile plate. Au centre de la façade ouest un pignon couvert est percé d'une fenêtre en son centre au deuxième niveau. Au 1er étage une grande porte fenêtre plein-cintre est encadrée par deux fenêtres plein-cintre et ouvre sur un balcon soutenu par six consoles en bois sculpté. Ce balcon prolongé par un auvent recouvert de tuile plate forme au rez-de-chaussée une véranda abritant une terrasse. Au sud de cette façade un garage en appentis est éclairé par une lucarne ouverte sur la façade sud. Au deux étage de cette façade sur le toit une large lucarne à deux fenêtres est encadrée par deux fines cheminées. Sur la façade nord une petite lucarne en appentis comme au sud-est ouverte au deuxième étage et au rez-de-chaussée un porche d'entrée soutenu par une colonne est encadré à l'ouest par trois fenêtres en quart de cercle couvertes par un toit en quart de cône formant bow-window et à l'est par une fenêtre et un châssis. Sur la façade est un pignon couvert est orné par un faux pan-de-bois en béton. Ce pignon est percé au deuxième étage par une fenêtre en son centre, au 1er étage par deux fenêtres plus une petite plein-cintre et au rez-de-chaussée par deux portes et quatre fenêtres.

Éléments descriptifs

Matériau(x) du gros-oeuvre, mise en oeuvre et revêtement : enduit

Matériau(x) de couverture : tuile plate

Étage(s) ou vaisseau(x) : rez-de-chaussée surélevé, 1 étage carré, étage de comble

Type(s) de couverture : toit à longs pans ; pignon couvert ; noue

Typologies et état de conservation

Typologies : anglo-normand

État de conservation : restauré

Statut, intérêt et protection

Intérêt de l'œuvre : à signaler

Éléments remarquables : passage d'entrée, élévation, parc, oriel

Statut de la propriété : propriété privée

Références documentaires

Documents d'archive

- Archives municipales de La Baule-Escoublac. **Autorisation de construire**, n° 336, 28 août 1933.
autorisation de construire n° 887, 30 août 1940

Illustrations



Vue d'ensemble.

Phot. Denis Pillet

IVR52_20044400706NUCA

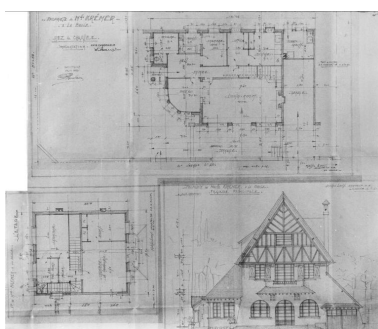

Façade est, plans d'étage et de rez-de-chaussée de la villa L'équipage, dressés pour M. Kremer en 1940.

Phot. Denis (reproduction) Pillet

IVR52_20004401498X

Dossiers liés

Dossiers de synthèse :

Maisons dites villas balnéaires et immeubles à logements de la commune de La Baule-Escoublac (IA44000832) Pays de la Loire, Loire-Atlantique, La Baule-Escoublac

Oeuvre(s) contenue(s) :

Oeuvre(s) en rapport :

Lotissement concerté Pavie (IA44000835) Pays de la Loire, Loire-Atlantique, La Baule-Escoublac,

Auteur(s) du dossier : Alain Charles, Ronan Durandière

Copyright(s) : (c) Région Pays de la Loire - Inventaire général



Vue d'ensemble.

IVR52_20044400706NUCA

Auteur de l'illustration : Denis Pillet

(c) Région Pays de la Loire - Inventaire général
communication libre, reproduction soumise à autorisation

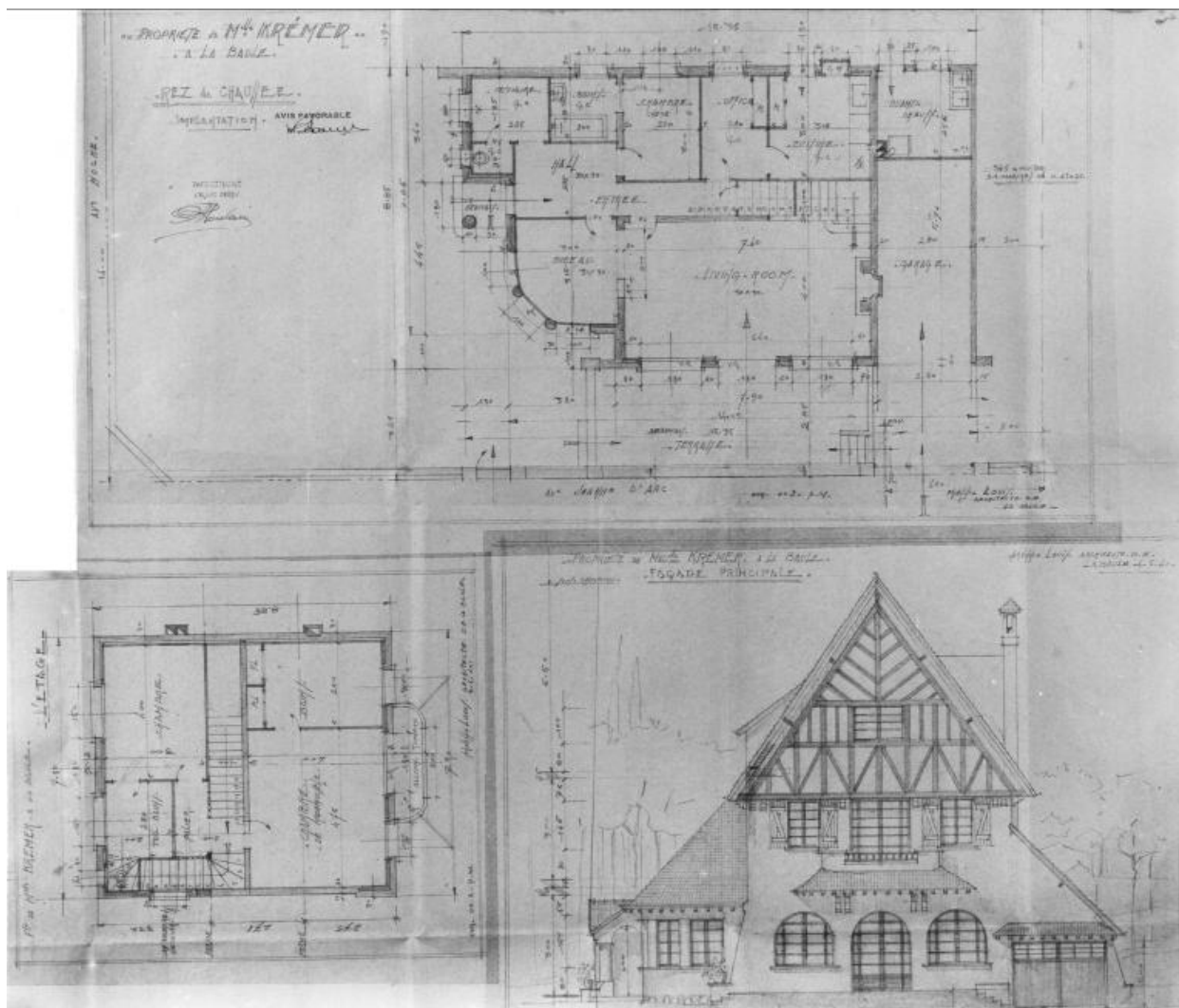

Façade est, plans d'étage et de rez-de-chaussée de la villa L'équipage, dressés pour M. Kremer en 1940.

Référence du document reproduit :

- Dessin, l'architecte Philippe Louis, 1940. (Archives municipales de La Baule-Escoublac).

IVR52_20004401498X

Auteur de l'illustration : Denis (reproduction) Pillet

(c) Région Pays de la Loire - Inventaire général ; (c) Archives municipales de La Baule-Escoublac
communication libre, reproduction soumise à autorisation