Pays de la Loire, Mayenne
La Rouaudière
rue du Maine
Église paroissiale Notre-Dame-de-l'Assomption - rue du Maine, La Rouaudière

Cloche n° 1 - Église paroissiale Notre-Dame-de-l'Assomption, La Rouaudière

Références du dossier

Numéro de dossier : IM53008413
Date de l'enquête initiale : 2009
Date(s) de rédaction : 2009
Cadre de l'étude : opération ponctuelle
Degré d'étude : étudié

Désignation

Dénomination : cloche

Compléments de localisation

Milieu d'implantation : en village
Emplacement dans l'édifice : clocher

Historique

La cloche a été fondue en 1607, alors que Louis Houillot était prieur de la La Rouaudière. Son parrain était Pierre Huet, sieur de la Bonnauderie à Pouancé et sa marraine Marguerite Alasneau, fille de Michel Alasneau et de Jacquette Leray de Villedé. D'après la chronique paroissiale, l'inscription "S MAHEU" se réfère au vicaire et le monogramme "BG" au fondeur.

Période(s) principale(s) : 1er quart 17e siècle ()
Dates : 1607 (porte la date)
Auteur(s) de l'oeuvre : B.G. (fondeur de cloches, attribution par source)

Description

Eléments descriptifs

Catégorie(s) technique(s) : fonderie de cloches

Matériaux : bronze fondu

Mesures : h : 54 d : 61

Hauteur au cerveau, diamètre à la pince ; hauteur avec les anses = 66 ; hauteur du joug = 28.

Représentations :
résurrection
Crucifixion
cloche
Vierge à l'Enfant

Inscriptions & marques : date (fondu), inscription concernant le donateur (fondu), inscription concernant le commanditaire (fondu)

Précisions et transcriptions :

Inscription, sous le cerveau : "AV NOM DES TROIS MARYE LHOVILLOT PRIEVR / PHVET Sr DE LA BONAVDERI PARE ET MALASNEAV MAr / FILLE DE HONORABLE HOME MICHLE ALASNEAV ET IACQVETTE / LERAY Sr DE VILLEDE 1607 BG S MAHEV" ; "IH".

État de conservation

Statut, intérêt et protection

Intérêt de l'œuvre : à signaler
Protections : classé au titre objet, 1993/12/20
Statut de la propriété : propriété de la commune

Références documentaires

Bibliographie

- ANGOT, Alphonse (abbé). **Epigraphie de la Mayenne.** Laval : A. Goupil, Paris : A. Picard, 2 vol., 1907.
  t. 2

- **Chronique de la paroisse Notre-Dame de la Rouaudière**. Manuscrit, 70 p., 2e quart 20e siècle [entre 1932 et 1943].
  p. 23

Illustrations

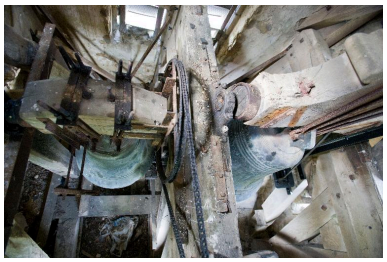

Vue de dessus des deux cloches de l'église. La cloche n° 1 est à gauche.
Phot. Yves Guillotin
IVR52_20105300160NUCA

Vue d'ensemble de la cloche, du côté comportant les représentations de la crucifixion et de la résurrection.
Phot. Yves Guillotin
IVR52_20105300150NUCA

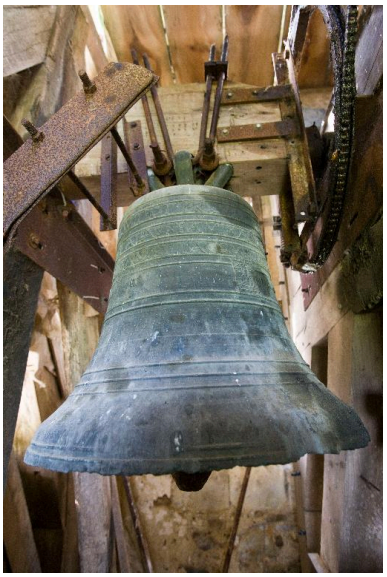

Vue d'ensemble de la cloche, du côté comportant les représentations de la crucifixion et de la résurrection.
Phot. Yves Guillotin
IVR52_20105300153NUCA

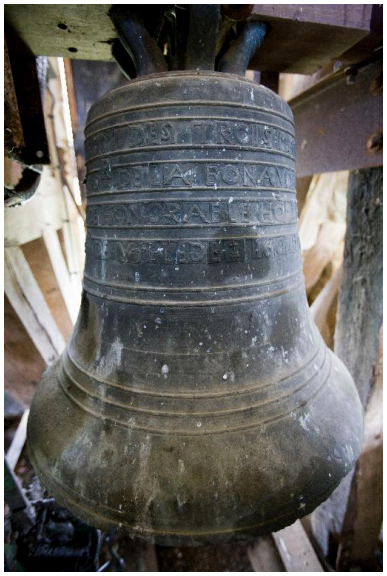

Vue d'ensemble de la cloche, du côté opposé à celui comportant les représentations de la crucifixion et de la résurrection.
Phot. Yves Guillotin
IVR52_20105300157NUCA

Vue rapprochée de la robe de la cloche : inscription et représentations de la crucifixion et de la résurrection.
Phot. Yves Guillotin
IVR52_20105300156NUCA

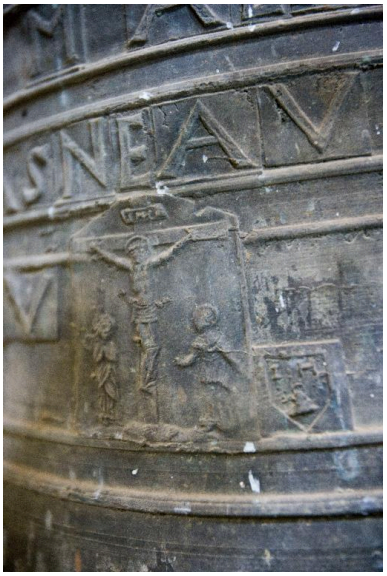

Vue de détail : représentations de la crucifixion et de la cloche avec l'inscription "IH".
Phot. Yves Guillotin
IVR52_20105300155NUCA

Vue de détail : représentation de la résurrection.
Phot. Yves Guillotin
IVR52_20105300154NUCA

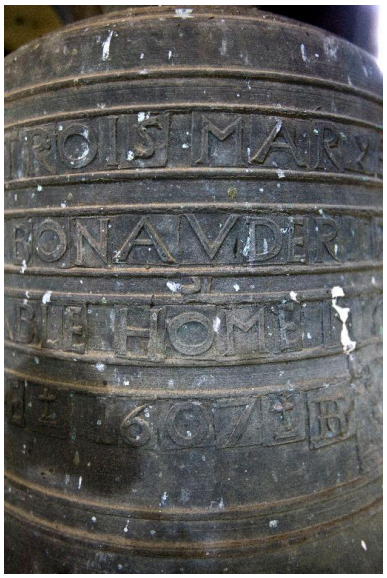

Vue rapprochée de la robe de la cloche : inscription.
Phot. Yves Guillotin
IVR52_20105300158NUCA

Vue de détail : représentation de la Vierge à l'enfant.
Phot. Yves Guillotin
IVR52_20105300159NUCA

Dossiers liés

Édifice : Église paroissiale Notre-Dame-de-l'Assomption - rue du Maine, La Rouaudière (IA53004260) Pays de la Loire, Mayenne, La Rouaudière, rue du Maine
Oeuvre(s) contenue(s) :
Oeuvre(s) en rapport :
Le mobilier de l'église paroissiale Notre-Dame-de-l'Assomption à La Rouaudière (IM53008375)

Auteur(s) du dossier : Dominique Eraud, Nicolas Foisneau
Copyright(s) : (c) Conseil départemental de la Mayenne ; (c) Région Pays de la Loire - Inventaire général

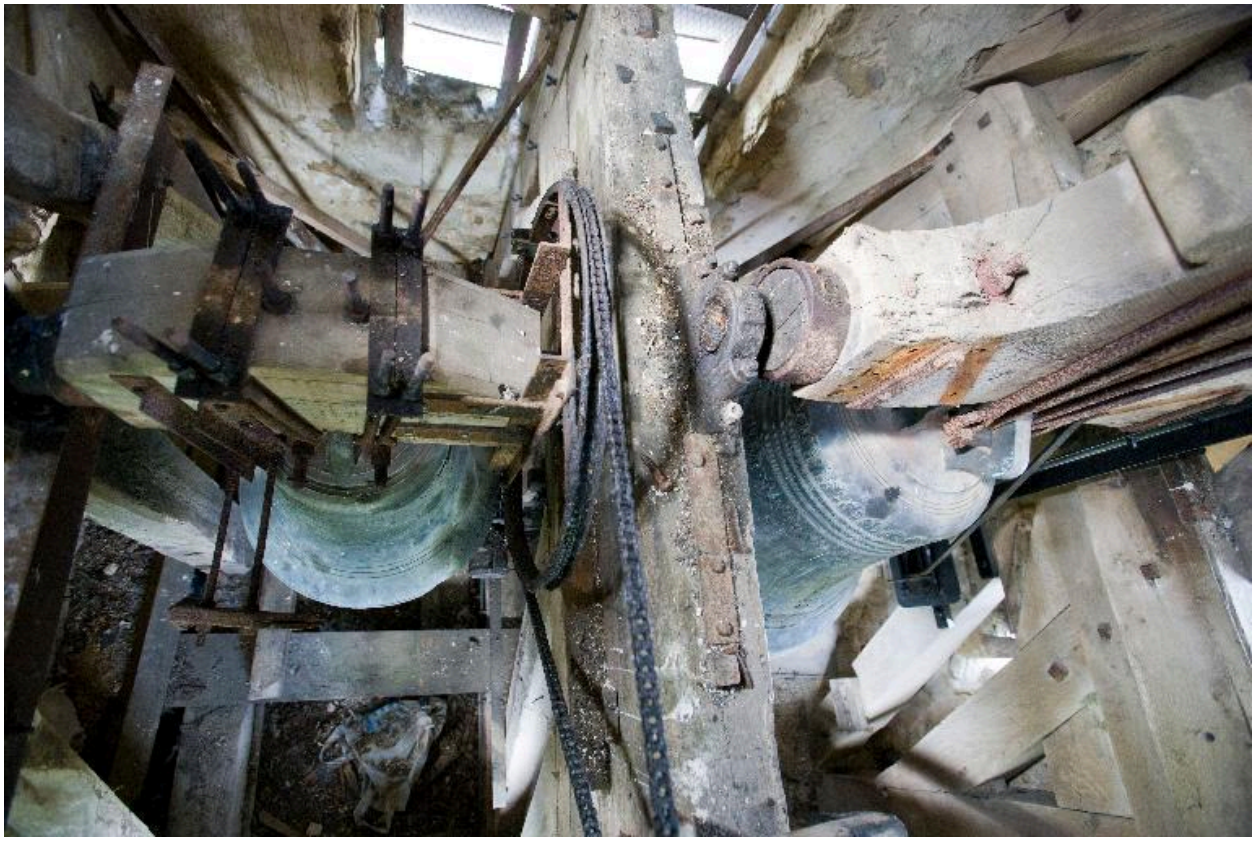

Vue de dessus des deux cloches de l'église. La cloche n° 1 est à gauche.

IVR52_20105300160NUCA
Auteur de l'illustration : Yves Guillotin
(c) Région Pays de la Loire - Inventaire général
reproduction soumise à autorisation du titulaire des droits d'exploitation

Vue d'ensemble de la cloche, du côté comportant les représentations de la crucifixion et de la résurrection.

IVR52_20105300150NUCA
Auteur de l'illustration : Yves Guillotin
(c) Région Pays de la Loire - Inventaire général
reproduction soumise à autorisation du titulaire des droits d'exploitation

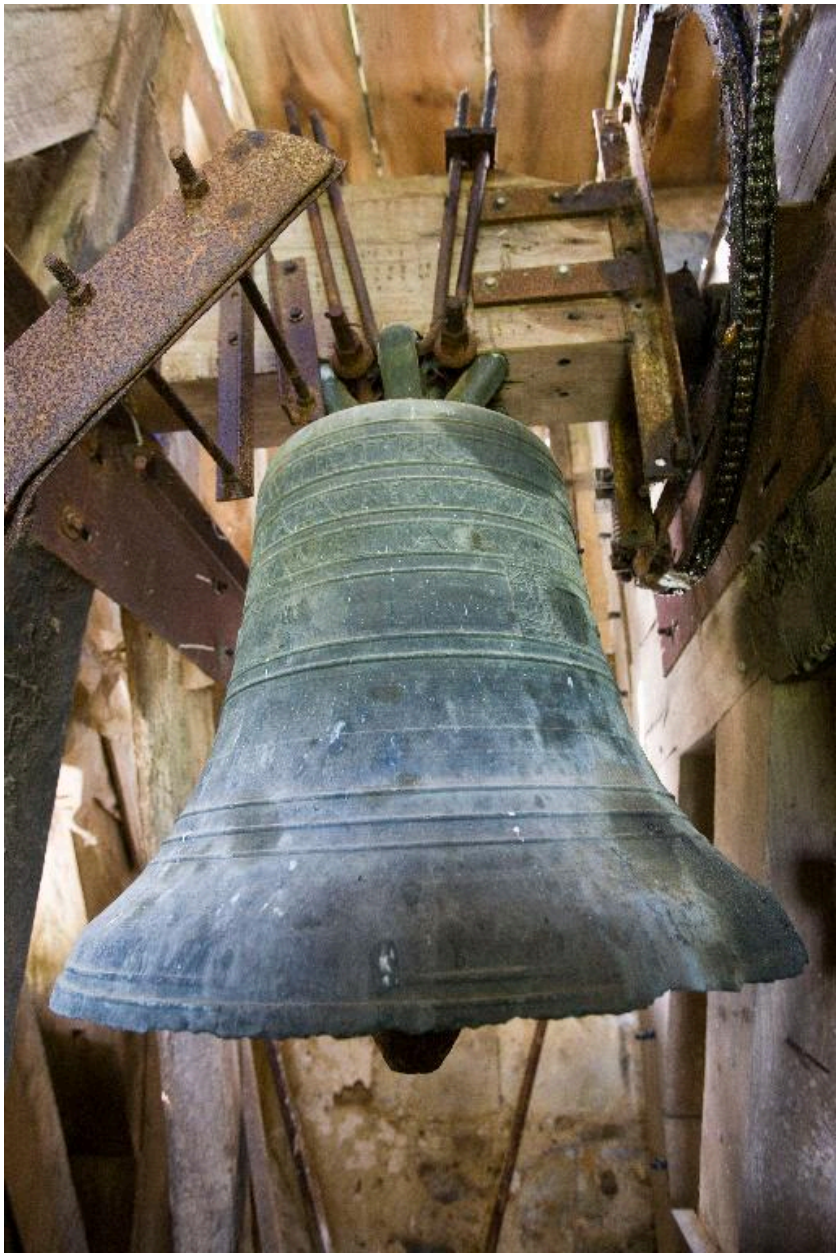

Vue d'ensemble de la cloche, du côté comportant les représentations de la crucifixion et de la résurrection.

IVR52_20105300153NUCA
Auteur de l'illustration : Yves Guillotin
(c) Région Pays de la Loire - Inventaire général
reproduction soumise à autorisation du titulaire des droits d'exploitation

Vue d'ensemble de la cloche, du côté opposé à celui comportant les représentations de la crucifixion et de la résurrection.

IVR52_20105300157NUCA
Auteur de l'illustration : Yves Guillotin
(c) Région Pays de la Loire - Inventaire général
reproduction soumise à autorisation du titulaire des droits d'exploitation

Vue rapprochée de la robe de la cloche : inscription et représentations de la crucifixion et de la résurrection.

IVR52_20105300156NUCA
Auteur de l'illustration : Yves Guillotin
(c) Région Pays de la Loire - Inventaire général
reproduction soumise à autorisation du titulaire des droits d'exploitation

Vue de détail : représentations de la crucifixion et de la cloche avec l'inscription "IH".

IVR52_20105300155NUCA
Auteur de l'illustration : Yves Guillotin
(c) Région Pays de la Loire - Inventaire général
reproduction soumise à autorisation du titulaire des droits d'exploitation

Vue de détail : représentation de la résurrection.

IVR52_20105300154NUCA
Auteur de l'illustration : Yves Guillotin
(c) Région Pays de la Loire - Inventaire général
reproduction soumise à autorisation du titulaire des droits d'exploitation

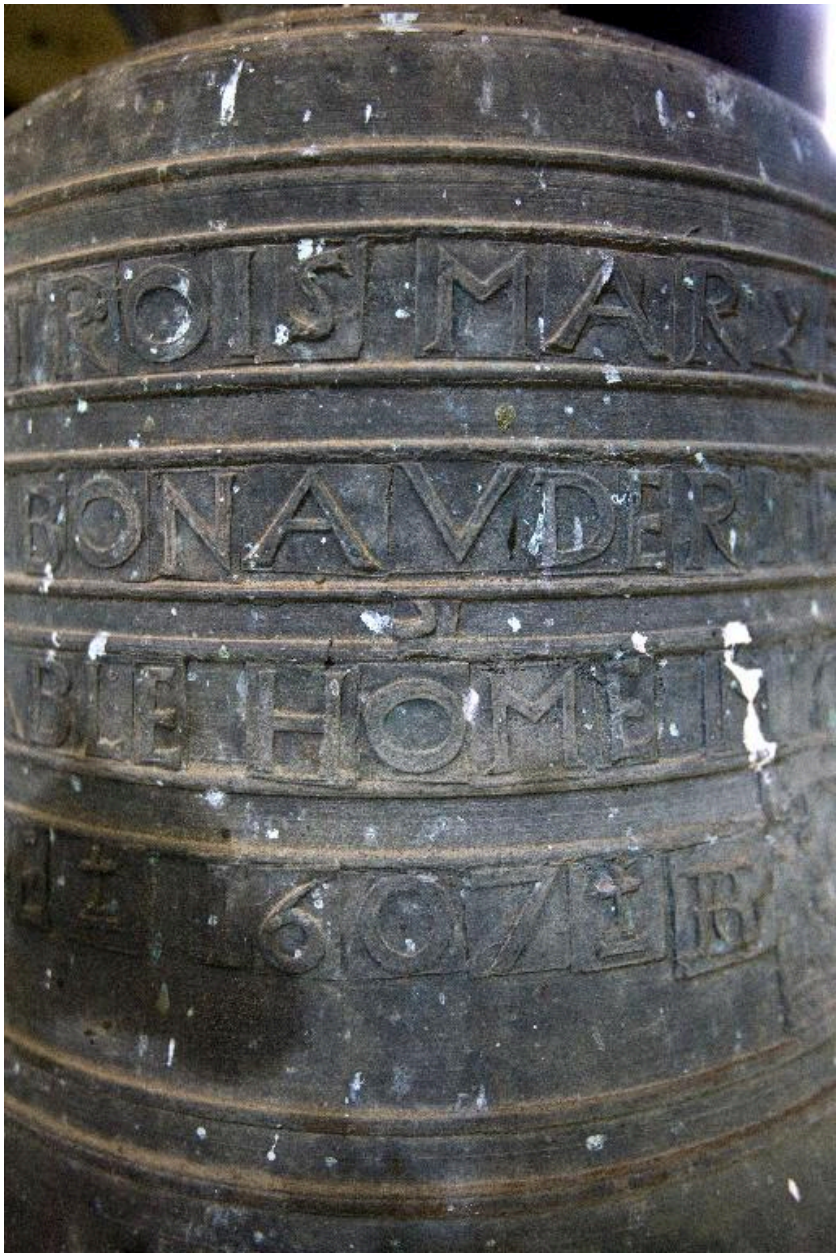

Vue rapprochée de la robe de la cloche : inscription.

IVR52_20105300158NUCA
Auteur de l'illustration : Yves Guillotin
(c) Région Pays de la Loire - Inventaire général
reproduction soumise à autorisation du titulaire des droits d'exploitation

Vue de détail : représentation de la Vierge à l'enfant.

IVR52_20105300159NUCA
Auteur de l'illustration : Yves Guillotin
(c) Région Pays de la Loire - Inventaire général
reproduction soumise à autorisation du titulaire des droits d'exploitation