Pays de la Loire, Vendée
Maillé
Bourg
rue Saint-Nicolas, numéro 8 du schéma du cimetière

Tombeau de l'abbé Clément Roy

Références du dossier

Numéro de dossier : IA85002717
Date de l'enquête initiale : 2020
Date(s) de rédaction : 2021
Cadre de l'étude : inventaire topographique Vallée de la Sèvre Niortaise, Marais poitevin
Degré d'étude : recensé

Désignation

Dénomination : tombeau

Compléments de localisation

Milieu d'implantation : en village
Références cadastrales : 2020, B, 570

Historique

Ce tombeau est celui de l'abbé Clément Roy, né à Maillé le 12 mars 1889. Ordonné prêtre en 1914, vicaire à Chavagnes-en-Paillers, puis à l'église Saint-Jean de Fontenay-le-Comte en 1919, il fut curé de L'Oie de 1925 à sa mort, survenue à L'Oie le 1er avril 1939.

Période(s) principale(s) : 2e quart 20e siècle

Description

Le tombeau comprend une pierre tombale et une stèle de tête, le tout en béton. La stèle était surmontée d'une croix tréflée, déposée sur la pierre tombale. Des plaques en marbre portent l'identité du défunt.

Eléments descriptifs

Matériau(x) du gros-oeuvre, mise en oeuvre et revêtement : béton ; marbre
Couvrements :

Décor

Techniques : sculpture
Représentations : croix

Statut, intérêt et protection

Statut de la propriété : propriété privée

Références documentaires

Multimedia

- *Dictionnaire des Vendéens*, en ligne sur le site internet des Archives départementales de la Vendée.

Illustrations

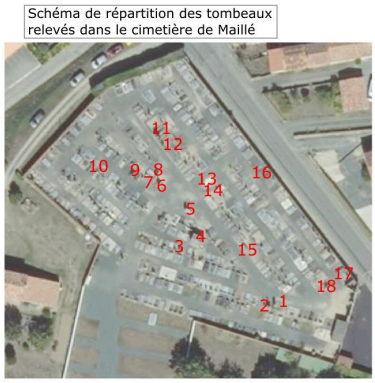

Schéma de répartition des tombeaux relevés dans le cimetière de Maillé.
Dess. Yannis Suire
IVR52_20218501081NUDA

Vue d'ensemble.
Phot. Yannis Suire
IVR52_20218501053NUCA

Dossiers liés

Oeuvre(s) contenue(s) :
Oeuvre(s) en rapport :
Cimetière, rue Saint-Nicolas (IA85002452) Pays de la Loire, Vendée, Maillé, Saint-Nicolas, rue Saint-Nicolas

Auteur(s) du dossier : Yannis Suire
Copyright(s) : (c) Région Pays de la Loire - Inventaire général ; (c) Conseil départemental de la Vendée

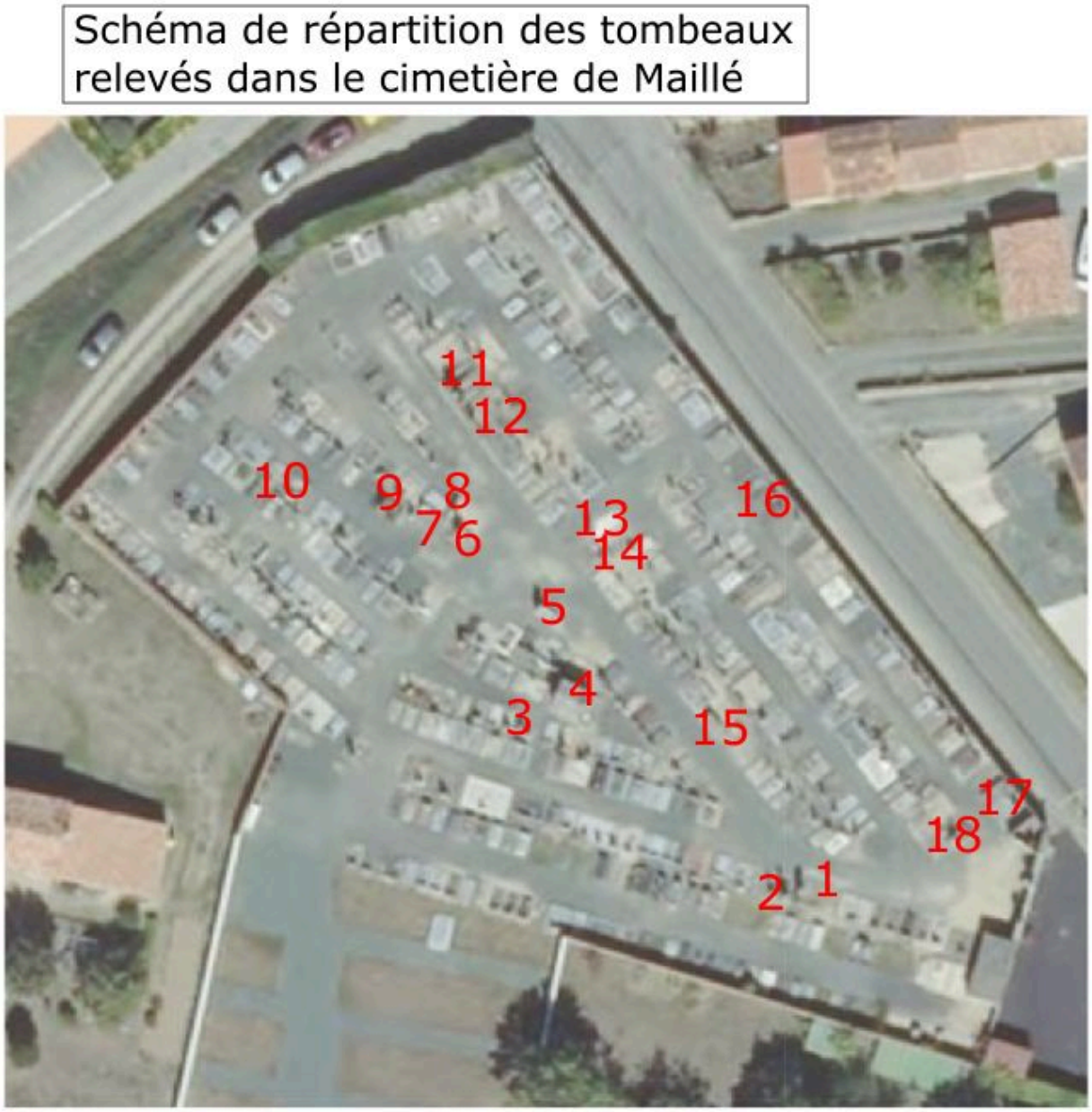

Schéma de répartition des tombeaux relevés dans le cimetière de Maillé.

IVR52_20218501081NUDA
Auteur de l'illustration : Yannis Suire
Date de prise de vue : 2021
(c) Région Pays de la Loire - Inventaire général ; (c) Conseil départemental de la Vendée
communication libre, reproduction soumise à autorisation

Vue d'ensemble.

IVR52_20218501053NUCA
Auteur de l'illustration : Yannis Suire
Date de prise de vue : 2021
(c) Région Pays de la Loire - Inventaire général ; (c) Conseil départemental de la Vendée
communication libre, reproduction soumise à autorisation