Pays de la Loire, Vendée
Benet
Bourg
rue des Granges Dixmières, allée D25, concession 15, numéro 10 du schéma du cimetière

Chapelle funéraire de la famille Tristant-Moreau

Références du dossier

Numéro de dossier : IA85003486
Date de l'enquête initiale : 2023
Date(s) de rédaction : 2023
Cadre de l'étude : inventaire topographique Vallée de la Sèvre Niortaise, Marais poitevin
Degré d'étude : recensé

Désignation

Dénomination : chapelle funéraire

Compléments de localisation

Milieu d'implantation : en village
Références cadastrales : 2023, AE, 225

Historique

Chapelle funéraire de la famille Tristant-Moreau, soit notamment : François Tristant, décédé à Benet le 24 août 1913 à 81 ans ; son épouse, Marie Moreau, décédée le 18 février 1916 à 84 ans ; Victor Hurteau, époux d'Alix Tristant, décédé le 1er octobre 1912 à 54 ans ; son épouse, Alix Hurteau, décédée le 11 juillet 1934 à 73 ans ; leur fils, le pilote aviateur Victor Hurteau, "Mort au champ d'honneur en combat aérien le 17 octobre 1917 à Origny, Sainte-Benette (Aisne) dans sa 27e année"

Période(s) principale(s) : 1er quart 20e siècle

Description

La chapelle funéraire, qui présente des caractéristiques architecturales similaires à d'autres observées dans le cimetière, est entièrement construite en pierre de taille. Le toit, à longs pans, est encadré par les deux murs pignons découverts, chacun terminé en fronton et surmonté d'une croix et de pots à feu. Un solin et un bandeau, qui relie les larmiers des baies, enserrent l'édifice.
La façade est structurée à l'image du portail d'une église, avec deux voussures retombant sur des colonnes. Elle est organisée en deux niveaux. Au niveau inférieur, la porte, en ferronnerie et à linteau droit, est encadrée par des colonnes soutenant un arc sur lequel est inscrit le nom de la famille Tristant-Moreau. Au-dessus d'une corniche, le tympan est percé de trois arcs en plein cintre retombant sur des colonnettes. La première voussure ainsi formée s'inscrit dans la seconde : l'arc soutenant le fronton repose de chaque côté, au niveau supérieur, sur deux colonnettes, lesquelles sont supportées, au niveau inférieur, par une colonne massive. Les chapiteaux des colonnes et colonnettes portent des feuilles d'acanthe.
A l'intérieur se trouve un autel dont la table est soutenue par deux colonnettes. Au-dessus prend place un tabernacle à ailes sur lesquels sont disposés une croix et des chandeliers d'autel, ainsi qu'une couronne mortuaire en métal, formée de branches de laurier et de chêne. L'avant de l'autel est orné d'un décor peint, représentant la mise au tombeau du Christ. La rose percée dans le mur pignon postérieur accueille une verrière à motifs végétaux.

Eléments descriptifs

Matériau(x) du gros-oeuvre, mise en oeuvre et revêtement : calcaire, pierre de taille ; fonte ; verre
Matériau(x) de couverture : pierre en couverture

Couvrements :
Type(s) de couverture : toit à longs pans, pignon découvert

Décor

Techniques : sculpture, ferronnerie, vitrail
Représentations : ornement végétal, acanthe, croix, pot à feu, Mise au tombeau, chêne, laurier

Statut, intérêt et protection

Statut de la propriété : propriété privée

Illustrations

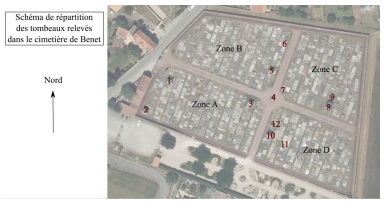

Schéma de répartition des tombeaux relevés dans le cimetière de Benet.
Phot. Yannis Suire
IVR52_20238501581NUCA

Vue d'ensemble.
Phot. Yannis Suire
IVR52_20238501639NUCA

Croix et pot à feu au sommet d'un des murs pignons.
Phot. Yannis Suire
IVR52_20238501640NUCA

La façade, structurée en deux niveaux.
Phot. Yannis Suire
IVR52_20238501641NUCA

Colonnes et colonnettes et leurs chapiteaux.
Phot. Yannis Suire
IVR52_20238501642NUCA

Vue intérieure.
Phot. Yannis Suire
IVR52_20238501643NUCA

Décor peint à l'avant de l'autel :
Mise au tombeau du Christ.
Phot. Yannis Suire
IVR52_20238501646NUCA

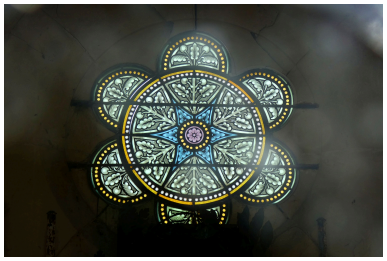

Verrière de la rose.
Phot. Yannis Suire
IVR52_20238501647NUCA

Dossiers liés

Oeuvre(s) contenue(s) :
Oeuvre(s) en rapport :
Cimetière de Benet (IA85003438) Pays de la Loire, Vendée, Benet, Bourg, rue des Granges Dixmières

Auteur(s) du dossier : Yannis Suire
Copyright(s) : (c) Région Pays de la Loire - Inventaire général ; (c) Conseil départemental de la Vendée

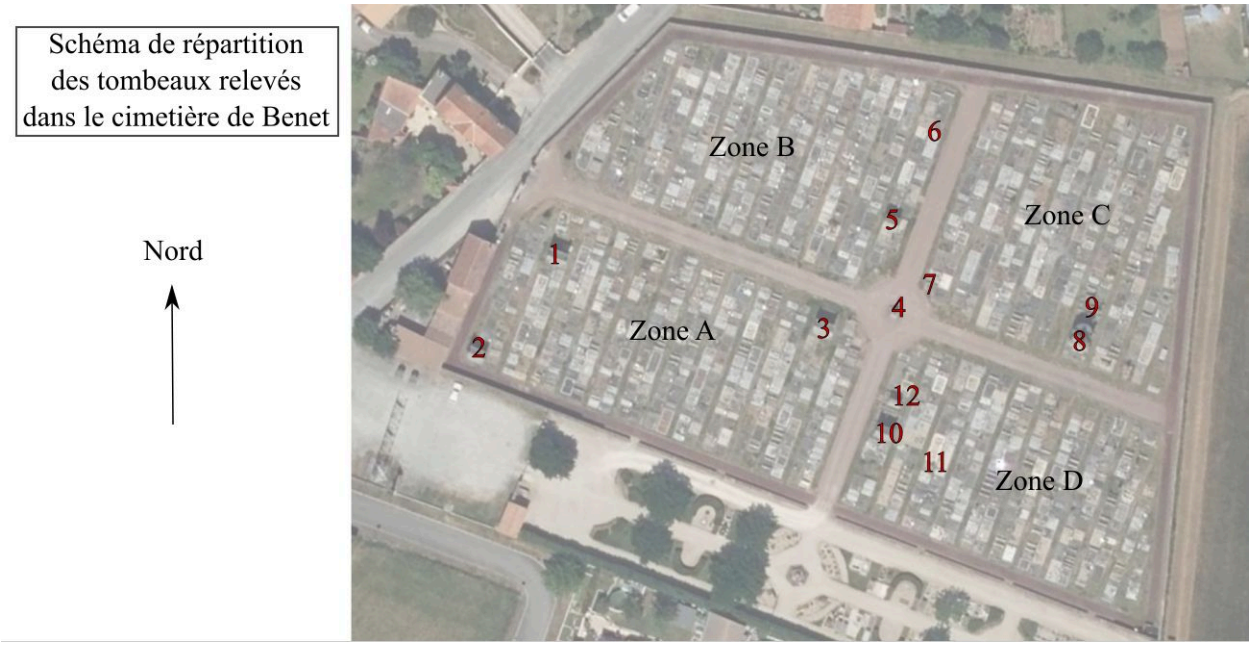

Schéma de répartition des tombeaux relevés dans le cimetière de Benet.

IVR52_20238501581NUCA
Auteur de l'illustration : Yannis Suire
Date de prise de vue : 2023
(c) Région Pays de la Loire - Inventaire général ; (c) Conseil départemental de la Vendée
communication libre, reproduction soumise à autorisation

Vue d'ensemble.

IVR52_20238501639NUCA
Auteur de l'illustration : Yannis Suire
Date de prise de vue : 2023
(c) Région Pays de la Loire - Inventaire général ; (c) Conseil départemental de la Vendée
communication libre, reproduction soumise à autorisation

Croix et pot à feu au sommet d'un des murs pignons.

IVR52_20238501640NUCA
Auteur de l'illustration : Yannis Suire
Date de prise de vue : 2023
(c) Région Pays de la Loire - Inventaire général ; (c) Conseil départemental de la Vendée
communication libre, reproduction soumise à autorisation

La façade, structurée en deux niveaux.

IVR52_20238501641NUCA
Auteur de l'illustration : Yannis Suire
Date de prise de vue : 2023
(c) Région Pays de la Loire - Inventaire général ; (c) Conseil départemental de la Vendée
communication libre, reproduction soumise à autorisation

Colonnes et colonnettes et leurs chapiteaux.

IVR52_20238501642NUCA
Auteur de l'illustration : Yannis Suire
Date de prise de vue : 2023
(c) Région Pays de la Loire - Inventaire général ; (c) Conseil départemental de la Vendée
communication libre, reproduction soumise à autorisation

Vue intérieure.

IVR52_20238501643NUCA
Auteur de l'illustration : Yannis Suire
Date de prise de vue : 2023
(c) Région Pays de la Loire - Inventaire général ; (c) Conseil départemental de la Vendée
communication libre, reproduction soumise à autorisation

Décor peint à l'avant de l'autel : Mise au tombeau du Christ.

IVR52_20238501646NUCA
Auteur de l'illustration : Yannis Suire
Date de prise de vue : 2023
(c) Région Pays de la Loire - Inventaire général ; (c) Conseil départemental de la Vendée
communication libre, reproduction soumise à autorisation

Verrière de la rose.

IVR52_20238501647NUCA
Auteur de l'illustration : Yannis Suire
Date de prise de vue : 2023
(c) Région Pays de la Loire - Inventaire général ; (c) Conseil départemental de la Vendée
communication libre, reproduction soumise à autorisation