Pays de la Loire, Loire-Atlantique
Guérande
place Saint-Aubin

Bénitier n° 1

Références du dossier

Numéro de dossier : IM44008466
Date de l'enquête initiale : 1986
Date(s) de rédaction : 2007
Cadre de l'étude : inventaire topographique
Degré d'étude : étudié
Référence du dossier Monument Historique : PM44000175

Désignation

Dénomination : bénitier

Compléments de localisation

Milieu d'implantation : en ville
Emplacement dans l'édifice : adossé au trumeau du portail occidental

Historique

Bénitier constitué à partir d'éléments hétérogènes, dont un élément du XVe siècle difficilement identifiable, qui pourrait être un élément d'architecture. Ces éléments en remploi ont été transformés en bénitier en s'adaptant à l'étroitesse du trumeau, vraisemblablement après la reconstruction de la façade.

Période(s) principale(s) : 15e siècle

Description

Cuve circulaire et pied en colonne sculptés de feuillages qui enveloppent la cuve et élargissent la colonne de part et d'autre sur toute la hauteur. L'ensemble a été posé sur un socle hexagonal.

Eléments descriptifs

Catégorie(s) technique(s) : sculpture
Eléments structurels, forme, fonctionnement : pied, octogonal

Matériaux : granite taillé

Mesures :

h = 92 ; la = 35 ; pr = 35

Représentations :
ornementation ; ornement à forme végétale

État de conservation

partie en remploi

Il s'agit d'éléments de remploi transformés en bénitier.

Statut, intérêt et protection

Intérêt de l'œuvre : à signaler
Protections : classé au titre objet, 1922/02/18
Statut de la propriété : propriété de la commune

Illustrations

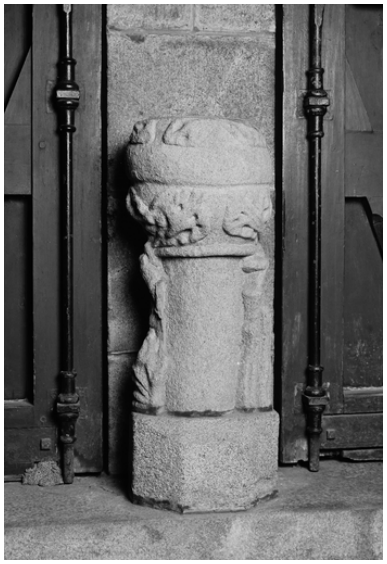

Vue générale, de face.
Phot. Denis Pillet
IVR52_19864401590X

Vue générale, côté nord.
Phot. Denis Pillet
IVR52_19864402170X

Vue générale, côté sud.
Phot. Denis Pillet
IVR52_19864402171X

Dossiers liés

Oeuvre(s) contenue(s) :
Oeuvre(s) en rapport :
Présentation du décor et du mobilier de la collégiale Saint-Aubin (IM44008649) Pays de la Loire, Loire-Atlantique, Guérande, place Saint-Aubin

Auteur(s) du dossier : Véronique Daboust
Copyright(s) : (c) Conseil général de Loire-Atlantique ; (c) Région Pays de la Loire - Inventaire général ; (c) Monuments historiques

Vue générale, de face.

IVR52_19864401590X
Auteur de l'illustration : Denis Pillet
(c) Région Pays de la Loire - Inventaire général
reproduction soumise à autorisation du titulaire des droits d'exploitation

Vue générale, côté nord.

IVR52_19864402170X
Auteur de l'illustration : Denis Pillet
(c) Région Pays de la Loire - Inventaire général
reproduction soumise à autorisation du titulaire des droits d'exploitation

Vue générale, côté sud.

IVR52_19864402171X
Auteur de l'illustration : Denis Pillet
(c) Région Pays de la Loire - Inventaire général
reproduction soumise à autorisation du titulaire des droits d'exploitation