Pays de la Loire, Vendée
Puyravault
Bourg
rue de la Garne, n° 8 du schéma du cimetière

Tombeau de la famille Villoteau-Galliot

Références du dossier

Numéro de dossier : IA85001914
Date de l'enquête initiale : 2017
Date(s) de rédaction : 2018
Cadre de l'étude : inventaire topographique Vallée de la Sèvre Niortaise, Marais poitevin
Degré d'étude : recensé

Désignation

Dénomination : tombeau

Compléments de localisation

Milieu d'implantation : en village
Références cadastrales : 2017, AC, 247

Historique

Tombeau de la famille Villoteau-Galliot, soit : Jean Villoteau, né le 29 janvier 1832, décédé le 26 novembre 1886, époux de Honorine Levreau ; Hippolyte Galliot, décédé le 6 mai 1915 à 84 ans, époux de Rose Deverteuil ; Jean Villoteau, décédé le 11 novembre 1931 à 72 ans ; son épouse, Rose Galliot, décédée le 5 août 1944 à 79 ans.

Période(s) principale(s) : 4e quart 19e siècle

Description

Le tombeau est un caveau en hauteur, en pierre de taille, surmonté de couvercles en métal et d'une stèle à ailes. La stèle est ornée d'une croix, d'une branche de lierre et de deux mains qui se serrent par-delà la mort. Deux pots à feu surmontent les ailes.

Eléments descriptifs

Matériau(x) du gros-oeuvre, mise en oeuvre et revêtement : calcaire, pierre de taille ; métal
Couvrements :

Statut, intérêt et protection

Statut de la propriété : propriété privée

Illustrations

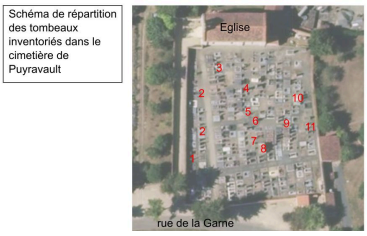

Schéma de répartition des tombeaux inventoriés dans le cimetière de Puyravault.
Phot. Yannis Suire
IVR52_20188500261NUCA

Vue d'ensemble.
Phot. Yannis Suire
IVR52_20188500140NUCA

Détail du décor : branche de lierre et mains qui se serrent.
Phot. Yannis Suire
IVR52_20188500141NUCA

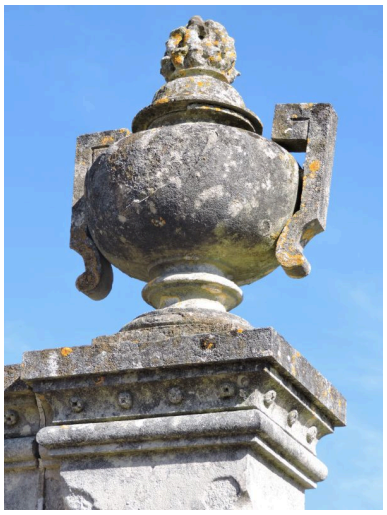

Un des pots à feu.
Phot. Yannis Suire
IVR52_20188500142NUCA

Dossiers liés

Oeuvre(s) contenue(s) :
Oeuvre(s) en rapport :
Cimetière de Puyravault (IA85001896) Pays de la Loire, Vendée, Puyravault, Bourg, rue de la Garne

Auteur(s) du dossier : Yannis Suire
Copyright(s) : (c) Région Pays de la Loire - Inventaire général ; (c) Conseil départemental de la Vendée

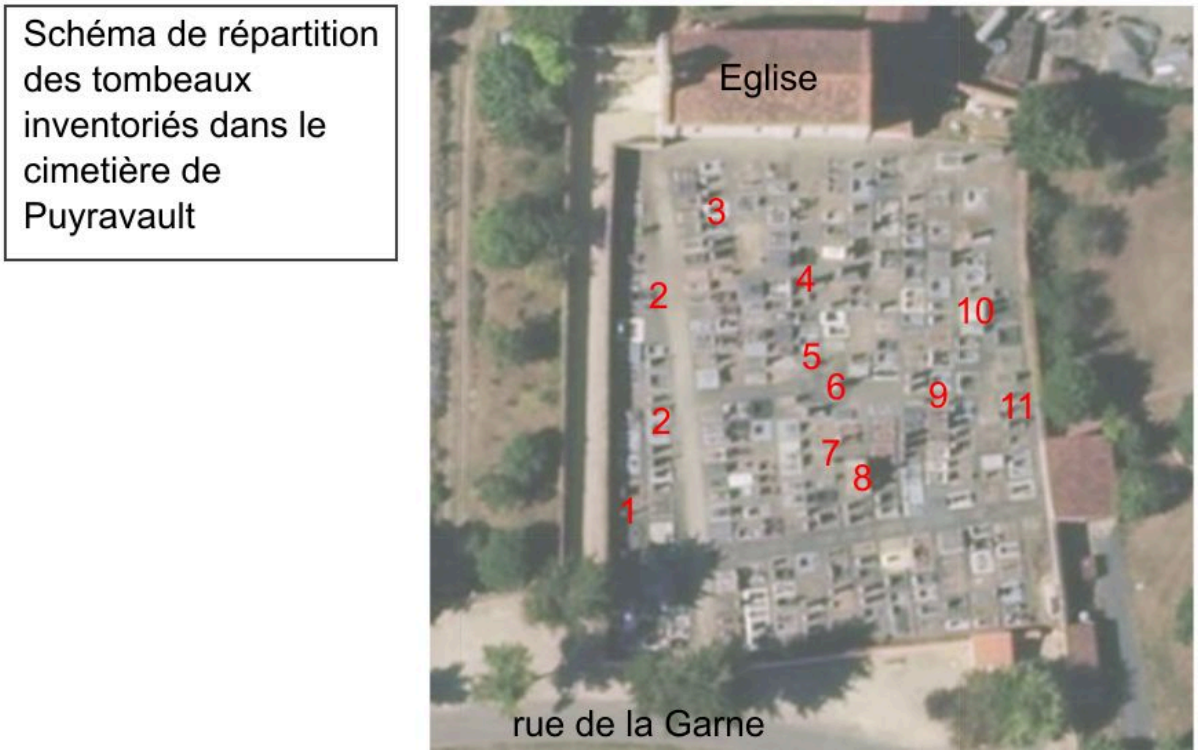

Schéma de répartition des tombeaux inventoriés dans le cimetière de Puyravault.

IVR52_20188500261NUCA
Auteur de l'illustration : Yannis Suire
Date de prise de vue : 2018
(c) Région Pays de la Loire - Inventaire général ; (c) Conseil départemental de la Vendée
communication libre, reproduction soumise à autorisation

Vue d'ensemble.

IVR52_20188500140NUCA
Auteur de l'illustration : Yannis Suire
Date de prise de vue : 2018
(c) Région Pays de la Loire - Inventaire général ; (c) Conseil départemental de la Vendée
communication libre, reproduction soumise à autorisation

Détail du décor : branche de lierre et mains qui se serrent.

IVR52_20188500141NUCA
Auteur de l'illustration : Yannis Suire
Date de prise de vue : 2018
(c) Région Pays de la Loire - Inventaire général ; (c) Conseil départemental de la Vendée
communication libre, reproduction soumise à autorisation

Un des pots à feu.

IVR52_20188500142NUCA
Auteur de l'illustration : Yannis Suire
Date de prise de vue : 2018
(c) Région Pays de la Loire - Inventaire général ; (c) Conseil départemental de la Vendée
communication libre, reproduction soumise à autorisation