Pays de la Loire, Vendée
Puyravault
Bourg
rue de la Garne, n° 4 du schéma du cimetière

Tombeau de la famille Naulet

Références du dossier

Numéro de dossier : IA85001910
Date de l'enquête initiale : 2017
Date(s) de rédaction : 2018
Cadre de l'étude : inventaire topographique Vallée de la Sèvre Niortaise, Marais poitevin
Degré d'étude : recensé

Désignation

Dénomination : tombeau

Compléments de localisation

Milieu d'implantation : en village
Références cadastrales : 2017, AC, 247

Historique

Tombeau de Jacques Naulet, né le 26 avril 1815, décédé le 13 avril 1866, fils de Jacques Naulet et de Marie Leau.

Période(s) principale(s) : 3e quart 19e siècle

Description

Monument funéraire en pierre de taille, en forme de pilier surmonté d'un couronnement et d'une croix glorieuse. Le couronnement est orné de frontons, de fleurettes et d'acrotères ou mitres d'amortissement aux angles.

Eléments descriptifs

Matériau(x) du gros-oeuvre, mise en oeuvre et revêtement : calcaire, pierre de taille
Couvrements :

Décor

Techniques : sculpture
Représentations : croix, fronton, fleur

Statut, intérêt et protection

Statut de la propriété : propriété privée

Illustrations

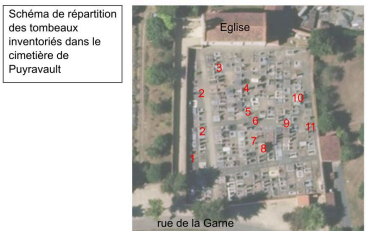

Schéma de répartition des tombeaux inventoriés dans le cimetière de Puyravault.
Phot. Yannis Suire
IVR52_20188500261NUCA

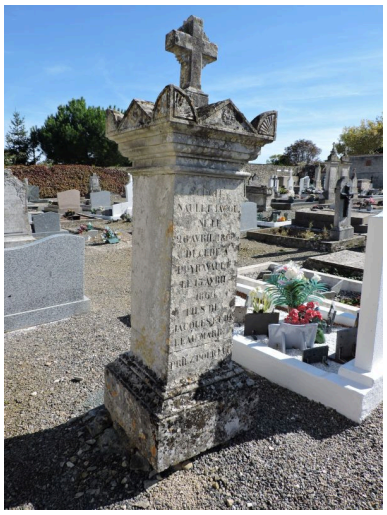

Vue d'ensemble.
Phot. Yannis Suire
IVR52_20188500129NUCA

Dossiers liés

Oeuvre(s) contenue(s) :
Oeuvre(s) en rapport :
Cimetière de Puyravault (IA85001896) Pays de la Loire, Vendée, Puyravault, Bourg, rue de la Garne

Auteur(s) du dossier : Yannis Suire
Copyright(s) : (c) Région Pays de la Loire - Inventaire général ; (c) Conseil départemental de la Vendée

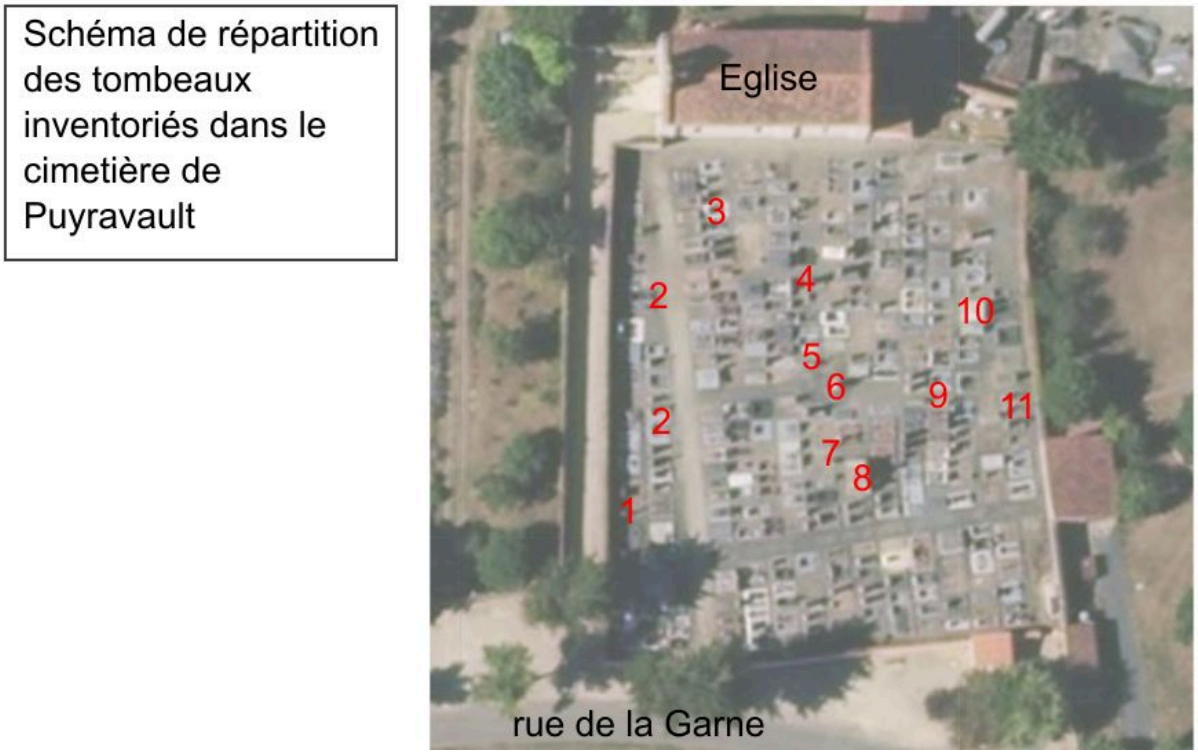

Schéma de répartition des tombeaux inventoriés dans le cimetière de Puyravault.

IVR52_20188500261NUCA
Auteur de l'illustration : Yannis Suire
Date de prise de vue : 2018
(c) Région Pays de la Loire - Inventaire général ; (c) Conseil départemental de la Vendée
communication libre, reproduction soumise à autorisation

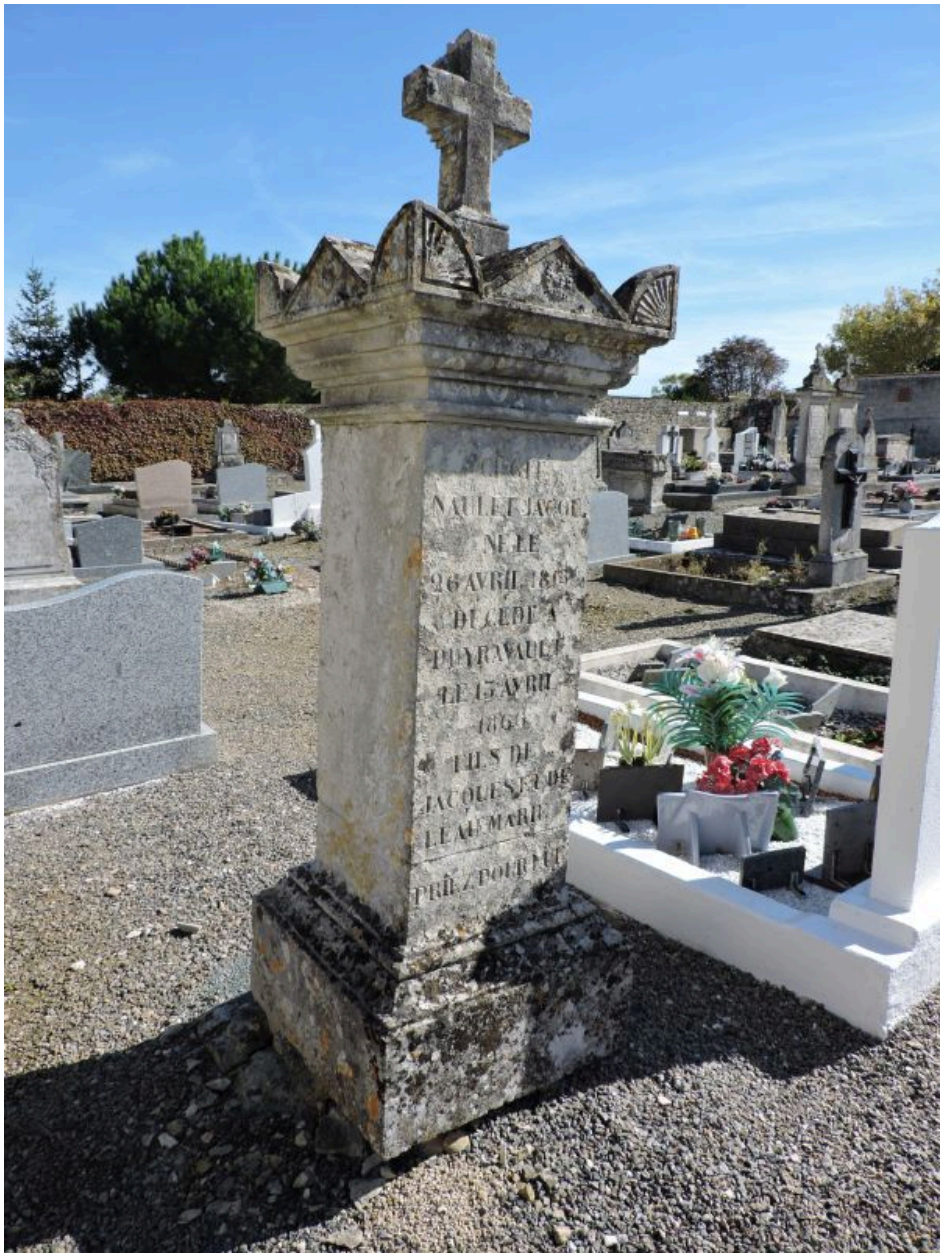

Vue d'ensemble.

IVR52_20188500129NUCA
Auteur de l'illustration : Yannis Suire
Date de prise de vue : 2018
(c) Région Pays de la Loire - Inventaire général ; (c) Conseil départemental de la Vendée
communication libre, reproduction soumise à autorisation