Pays de la Loire, Loire-Atlantique
Saint-Brevin-les-Pins
90 avenue du Maréchal-Joffre

# Hôtel de voyageurs dit hôtel Beauséjour, 90 avenue du Maréchal-Joffre

## Références du dossier

Numéro de dossier : IA44005053
Date de l'enquête initiale : 1995
Date(s) de rédaction : 1996
Cadre de l'étude : enquête thématique régionale patrimoine de la villégiature
Degré d'étude : étudié

## Désignation

Dénomination : hôtel de voyageurs
Appellation : dit hôtel Beauséjour
Parties constituantes non étudiées : jardin

## Compléments de localisation

Milieu d'implantation : en ville
Références cadastrales : 2012, AD, 456

## Historique

Madame Boucard, cabaretière au bourg de Saint-Brevin, fait construire deux maisons en 1916, la villa Guillaume et la villa Les Bleuets, qu'elle agrandit en 1926. Le bâtiment, de plan rectangulaire, à étage carré, a aujourd'hui disparu ; son élévation principale, orientée face à la mer, était animée d'un fronton-pignon central et de deux galeries superposées avec garde-corps à balustres en bois et poteaux en bois ; l'étage était accessible par un escalier droit extérieur ; les ouvertures étaient encadrées en alternance de brique et de pierre. L'élévation sur jardin était identique. L'autre bâtiment, situé au nord de la parcelle et présentant un plan en U, à étage de comble, est encore existant.

Période(s) principale(s) : 1er quart 20e siècle
Dates : 1916 (daté par source)

## Description

Implanté au milieu d'une vaste parcelle plantée de pins maritimes, cet édifice présente un plan en U formé d'un corps de bâtiment principal, encadré de deux ailes en retour d'équerre à pignon couvert et ferme débordante. L'ensemble de la construction est couvert d'un toit en tuile avec appentis pour protéger la terrasse aménagée devant l'élévation principale, délimitée par un garde-corps à balustres en bois. Un bow-window est réalisé au rez-de-chaussée de l'aile est. Les chaînes d'angle et les encadrements d'ouvertures sont en alternance de brique et de pierre ; une crête en céramique orne le faît du toit.

### Eléments descriptifs

Matériau(x) du gros-oeuvre, mise en oeuvre et revêtement : enduit ; moellon
Matériau(x) de couverture : tuile
Étage(s) ou vaisseau(x) : sous-sol, rez-de-chaussée surélevé, étage de comble
Type(s) de couverture : toit à longs pans ; appentis ; pignon couvert
Jardins : arbre isolé, parterre, pelouse, massif d'arbres

### Typologies et état de conservation

Typologies : pittoresque

### Décor

Techniques : menuiserie, céramique
Précision sur les représentations :

Garde-corps ; fermes ; crête.

## Statut, intérêt et protection

Statut de la propriété : propriété privée

## Illustrations

Elévation postérieure, début 20e siècle.
Repro. Denis Pillet
IVR52_19954400095X

Vue des deux bâtiments de l'hôtel prise du sud-est. Dans "Guide-album memento de la côte de Jade"/ Nantes : phototypie A. Tainon, s.d., p. 54.
Repro. Denis Pillet
IVR52_20004400887X

Elévations nord et est de l'hôtel.
Repro. Denis Pillet
IVR52_20004400881X

## Dossiers liés

**Dossiers de synthèse :**
Hôtels de voyageurs de la Côte de Jade (IA44004964)
**Oeuvre(s) contenue(s) :**
**Oeuvre(s) en rapport :**
Station balnéaire de Saint-Brevin-les-Pins (IA44005087) Pays de la Loire, Loire-Atlantique, Saint-Brevin-les-Pins

Auteur(s) du dossier : Agathe Aoustin
Copyright(s) : (c) Région Pays de la Loire - Inventaire général

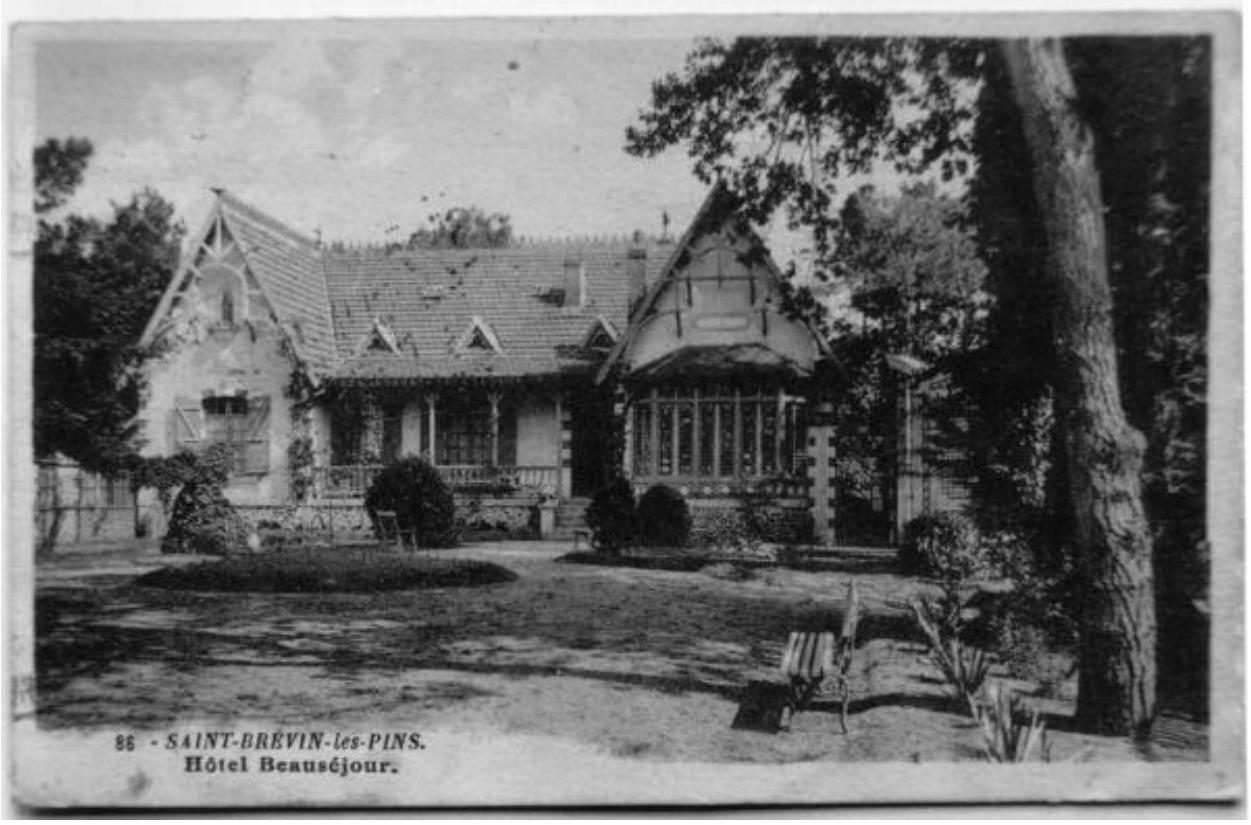


Elévation postérieure, début 20e siècle.

IVR52_19954400095X
Auteur de l'illustration (reproduction) : Denis Pillet
Date de prise de vue : 2006
(c) Collection particulière ; (c) Région Pays de la Loire - Inventaire général
communication libre, reproduction soumise à autorisation

Vue des deux bâtiments de l'hôtel prise du sud-est. Dans "Guide-album memento de la côte de Jade"/ Nantes : phototypie A. Tainon, s.d., p. 54.

IVR52_20004400887X
Auteur de l'illustration (reproduction) : Denis Pillet
Date de prise de vue : 2011
(c) Région Pays de la Loire - Inventaire général
communication libre, reproduction soumise à autorisation

Elévations nord et est de l'hôtel.

IVR52_20004400881X
Auteur de l'illustration (reproduction) : Denis Pillet
Date de prise de vue : 2011
(c) Collection particulière ; (c) Région Pays de la Loire - Inventaire général
communication libre, reproduction soumise à autorisation