

Pays de la Loire, Loire-Atlantique
Paimbœuf
rue de Bellevue , impasse de Bellevue

Lotissement de Bellevue, Paimbœuf

Références du dossier

Numéro de dossier : IA44004559
Date de l'enquête initiale : 2004
Date(s) de rédaction : 2004
Cadre de l'étude : inventaire topographique
Degré d'étude : étudié

Désignation

Dénomination : lotissement
Appellation : de Bellevue

Compléments de localisation

Milieu d'implantation : en ville
Références cadastrales : 1999. A 1ère feuille 1540 à 1567

Historique

Les lotissements des années 1970 se développent au sud-ouest de la commune sur un vaste terrain dit le moulin aux Râles, du nom des propriétaires de la maison noble et métairie du Bois Gautier au XVe siècle. Le lotissement de vingt-huit logements constitué de part et d'autre de la rue et de l'impasse de Bellevue est, comme pour le lotissement des Amourettes et du Bois Gautier une initiative du comité ouvrier du logement (COL). L'opération a été approuvée par arrêté préfectoral en 1970. A la division des lots étaient associées cinq propositions de pavillon type, dont deux d'un étage, comportant de deux à quatre chambres. La partie locative est actuellement gérée par L'OPAC 44.

Période(s) principale(s) : 3e quart 20e siècle
Dates : 1969 (daté par source)

Description

Éléments descriptifs

Matériau(x) du gros-oeuvre, mise en oeuvre et revêtement : enduit ; parpaing de béton
Matériau(x) de couverture : tuile mécanique
Plan : plan régulier
Étage(s) ou vaisseau(x) : rez-de-chaussée, 1 étage carré
Type(s) de couverture : toit à longs pans

Statut, intérêt et protection

Statut de la propriété : propriété publique, propriété privée

Références documentaires

Périodiques

- Service de l'urbanisme : Lotissement de Bellevue.

Illustrations



Situation sur données cadastrales 2008.
Dess. Virginie Desvigne
IVR52_20094400542NUDA



Situation sur cadastre 1810.
Dess. Virginie Desvigne
IVR52_20094400541NUDA



Plan d'alignement, 1810, extrait.
Autr. Caillard, Phot.
Denis (reproduction) Pillet
IVR52_20034400161NUCA



Plan cadastral, 1999, extrait.
Autr. Direction générale des impôts,
Phot. Denis (reproduction) Pillet
IVR52_20034400106NUCA



Vue aérienne de la pointe aval
de la commune, à droite du
cimetière, la rue de Bellevue.
Phot. Denis Pillet
IVR52_20104401434NUCA



La rue de Bellevue.
Phot. François Lasa
IVR52_20054401527NUCA



Un pavillon de type
V4, rue de Bellevue.
Phot. François Lasa
IVR52_20054401524NUCA

Dossiers liés

Dossiers de synthèse :

Paimbœuf : présentation de l'aire d'étude (IA44004533) Pays de la Loire, Loire-Atlantique, Paimbœuf

Oeuvre(s) contenue(s) :

Auteur(s) du dossier : Françoise Lelièvre

Copyright(s) : (c) Région Pays de la Loire - Inventaire général



Situation sur données cadastrales 2008.

IVR52_20094400542NUDA

Auteur de l'illustration : Virginie Desvigne

(c) Région Pays de la Loire - Inventaire général

reproduction soumise à autorisation du titulaire des droits d'exploitation

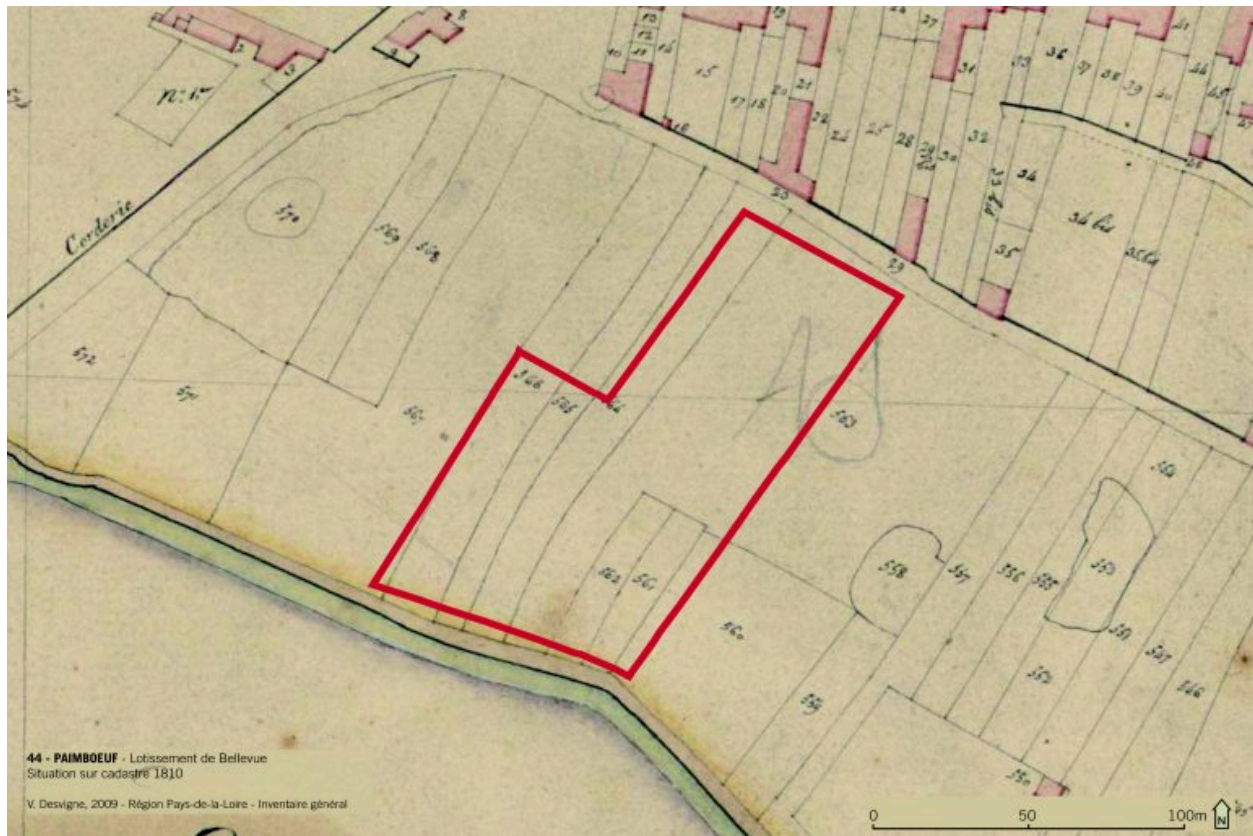

Situation sur cadastre 1810.

IVR52_20094400541NUDA

Auteur de l'illustration : Virginie Desvigne

(c) Région Pays de la Loire - Inventaire général

reproduction soumise à autorisation du titulaire des droits d'exploitation



Plan d'alignement, 1810, extrait.

Référence du document reproduit :

- Lotissement de Bellevue. Plan d'alignements, par Caillard, 19 juin 1810 ; extrait.
Archives communales, Paimbœuf

IVR52_20034400161NUCA

Auteur de l'illustration : Denis (reproduction) Pillet

Auteur du document reproduit : Caillard

(c) Région Pays de la Loire - Inventaire général ; (c) Archives communales de Paimbœuf
reproduction soumise à autorisation du titulaire des droits d'exploitation



Plan cadastral, 1999, extrait.

Référence du document reproduit :

- Plan cadastral, section A, 1ère feuille, validé en 1999 ; extrait.
Archives communales, Paimbœuf

IVR52_20034400106NUCA

Auteur de l'illustration : Denis (reproduction) Pillet

Auteur du document reproduit : Direction générale des impôts

Échelle : 1:1000e

(c) Région Pays de la Loire - Inventaire général ; (c) Archives communales de Paimbœuf
reproduction soumise à autorisation du titulaire des droits d'exploitation



Vue aérienne de la pointe aval de la commune, à droite du cimetière, la rue de Bellevue.

IVR52_20104401434NUCA

Auteur de l'illustration : Denis Pillet

(c) Région Pays de la Loire - Inventaire général

reproduction soumise à autorisation du titulaire des droits d'exploitation



La rue de Bellevue.

IVR52_20054401527NUCA

Auteur de l'illustration : François Lasa

(c) Région Pays de la Loire - Inventaire général

reproduction soumise à autorisation du titulaire des droits d'exploitation



Un pavillon de type V4, rue de Bellevue.

IVR52_20054401524NUCA

Auteur de l'illustration : François Lasa

(c) Région Pays de la Loire - Inventaire général

reproduction soumise à autorisation du titulaire des droits d'exploitation