Pays de la Loire, Sarthe
Bessé-sur-Braye
rue du 11-Novembre-1918

Maisons sérielles (4), 5, 7, 9, 11 rue du 11-Novembre

Références du dossier

Numéro de dossier : IA72059128
Date de l'enquête initiale : 2020
Date(s) de rédaction : 2020
Cadre de l'étude : inventaire topographique Bourgs et petites cités du Perche sarthois
Degré d'étude : étudié

Désignation

Dénomination : maison
Parties constituantes non étudiées : cour, portail, mur de clôture, dépendance

Compléments de localisation

Milieu d'implantation : en village
Références cadastrales : 2020, AB, 54-55, 268-269

Historique

Aucun bâtiment ne figure à cet emplacement sur le plan cadastral napoléonien de 1829. Ces quatre maisons sont édifiées pour les employés (vraisemblablement des contremaîtres) de la filature de Bessé-sur-Braye dans les années 1900. Elles figurent déjà sur une carte postale ancienne du tout début du XXe siècle. Une partie du n°5 a été surélevée dans la 2e moitié du XXe siècle, rompant la symétrie parfaite de l'ensemble.

Période(s) principale(s) : 1er quart 20e siècle
Période(s) secondaire(s) : 2e moitié 20e siècle

Description

Orientées à l'est, ces quatre maisons mitoyennes sont jumelées deux à deux et disposées symétriquement. Chacune comprend une partie à étage perpendiculaire à la rue, avec une travée et une porte accessible par un petit escalier, et une partie en rez-de-chaussée. Les baies sont en arc segmentaire. L'ornementation est composée par des motifs de briques jaunes et rouges : appuis et arcs au-dessus des fenêtres, bandeau continu au rez-de-chaussée, large frise en léger surplomb à motifs géométriques sous les toits à l'étage. Les pignons postérieurs sont nus et aveugles. Les toitures, à longs pans et à croupes côté rue, ainsi que les conduits de cheminées en briques sont partagés. Les jardins clôturés avec remises sont situés à l'arrière et accessibles par la rue Gilles Renard.

Eléments descriptifs

Matériau(x) du gros-oeuvre, mise en oeuvre et revêtement : enduit (?)
Matériau(x) de couverture : ardoise
Étage(s) ou vaisseau(x) : rez-de-chaussée surélevé, 1 étage carré
Couvrements : charpente en bois apparente
Type(s) de couverture : toit à longs pans, croupe
Escaliers : escalier de distribution extérieur : escalier droit, en maçonnerie

Typologies et état de conservation

État de conservation : bon état, remanié

Statut, intérêt et protection

Statut de la propriété : propriété d'une personne privée

Références documentaires

Documents figurés

- **Collections de cartes postales et de photographies anciennes, commune de Bessé-sur-Braye.** (Collection particulière).

Illustrations

Les maisons sérielles, carte postale du début du XXe siècle.
Phot. Pierre-Bernard Fourny
IVR52_20207200837NUCA

Une vue d'ensemble des maisons.
Phot. Pierre-Bernard Fourny
IVR52_20207200733NUCA

Une vue d'ensemble des maisons.
Phot. Pierre-Bernard Fourny
IVR52_20207200735NUCA

Un détail du décor de la partie supérieure de la façade.
Phot. Pierre-Bernard Fourny
IVR52_20207200734NUCA

Dossiers liés

Dossiers de synthèse :
Bessé-sur-Braye : présentation du bourg (IA72059103) Pays de la Loire, Sarthe, Bessé-sur-Braye
Habitat sériel du bourg de Bessé-sur-Braye (IA72059105) Pays de la Loire, Sarthe, Bessé-sur-Braye
Maisons du bourg de Bessé-sur-Braye (IA72059104) Pays de la Loire, Sarthe, Bessé-sur-Braye
Oeuvre(s) contenue(s) :

Auteur(s) du dossier : Pierrick Barreau
Copyright(s) : (c) Région Pays de la Loire - Inventaire général ; (c) Pays du Perche sarthois

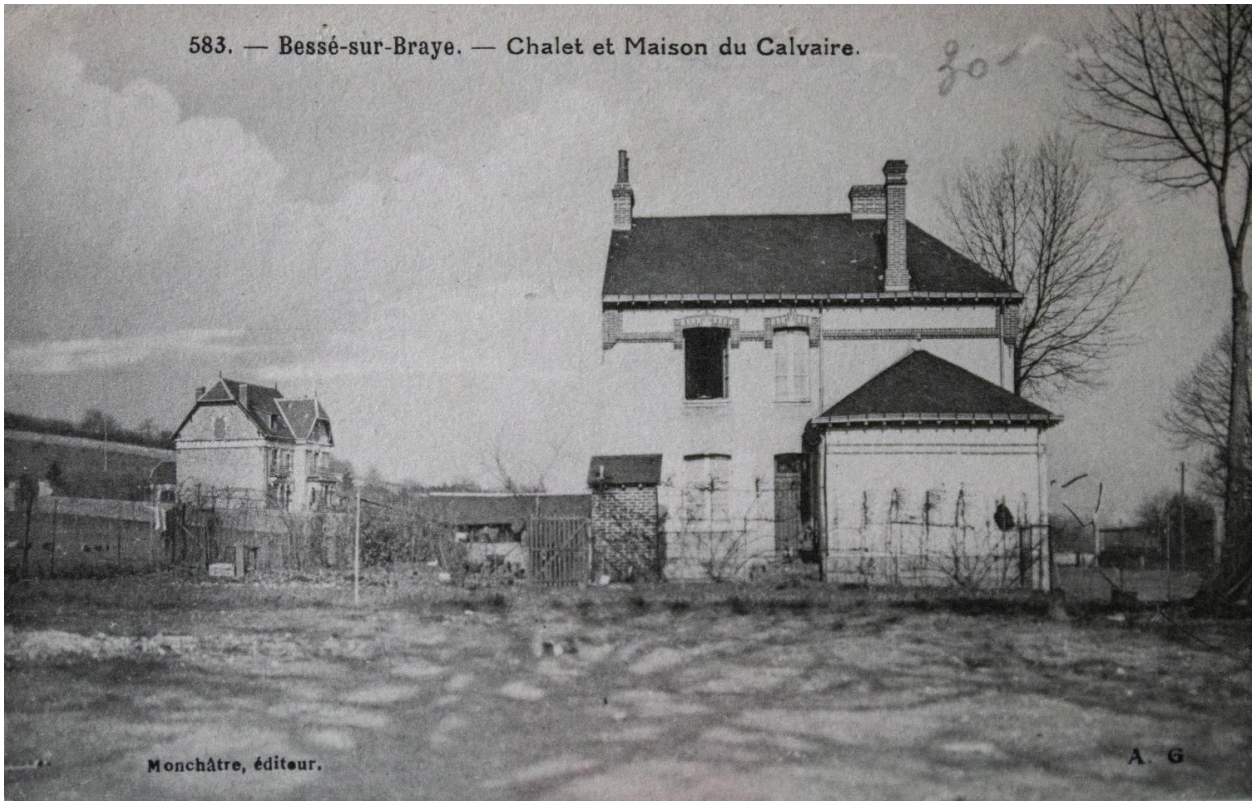

Les maisons sérielles, carte postale du début du XXe siècle.

IVR52_20207200837NUCA
Auteur de l'illustration : Pierre-Bernard Fourny
Date de prise de vue : 2020
(c) Région Pays de la Loire - Inventaire général
communication libre, reproduction soumise à autorisation

Une vue d'ensemble des maisons.

IVR52_20207200733NUCA
Auteur de l'illustration : Pierre-Bernard Fourny
(c) Région Pays de la Loire - Inventaire général
communication libre, reproduction soumise à autorisation

Une vue d'ensemble des maisons.

IVR52_20207200735NUCA
Auteur de l'illustration : Pierre-Bernard Fourny
(c) Région Pays de la Loire - Inventaire général
communication libre, reproduction soumise à autorisation

Un détail du décor de la partie supérieure de la façade.

IVR52_20207200734NUCA
Auteur de l'illustration : Pierre-Bernard Fourny
(c) Région Pays de la Loire - Inventaire général
communication libre, reproduction soumise à autorisation