

Pays de la Loire, Sarthe
Le Mans
60-64 rue de Flore

Maisons triples, 60-64 rue de Flore

Références du dossier

Numéro de dossier : IA72059390
Date de l'enquête initiale : 2019
Date(s) de rédaction : 2019
Cadre de l'étude : inventaire topographique Les faubourgs manceaux
Degré d'étude : étudié

Désignation

Dénomination : maison

Compléments de localisation

anciennement commune de Sainte-Croix,
Milieu d'implantation : en ville
Références cadastrales : 2022, BX, 42-43-44

Historique

Les maisons sont construites en 1939 par l'entrepreneur manceau Esnault.
Elles présentent un style propre à la fin des années 1930 : multiplicité des matériaux, formes issues de la villégiature et du mouvement de l'Art Déco.
A part les menuiseries et portes de la maison au nord, l'ensemble n'a pas été modifié.
Période(s) principale(s) : 2e quart 20e siècle ()
Dates : 1939 (daté par source)
Auteur(s) de l'oeuvre : Esnault

Description

Les trois maisons sont alignées sur rue. Elles sont toutes les trois percées en rez-de-chaussée d'une porte piétonne cintrée précédée d'un perron et d'un porte de garage rectangulaire. Au premier étage, une fenêtre de petite taille rectangulaire surmonte la porte piétonne et l'ouverture au-dessus de la porte de garage est composée de trois fenêtres : deux fenêtres rectangulaires hautes flanquant une ouverture centrale. Cet ensemble est précédé d'une jardinière béton moulurée. L'étage sous comble est percé d'une ouverture rectangulaire simple à encadrement de bois pour la travée de porte piétonne et d'une fenêtre rectangulaire moulurée précédée d'un balcon béton décoré de table rentrante pour la travée de la porte de garage. Cette ouverture est surmontée d'un fronton similaire aux deux maisons latérales : triangulaire avec un décor de faux pans de bois, percé d'une petite ouverture reprenant la forme d'un pignon, et diffère sur la maison centrale : fronton étagé béton avec agrafe décorative centrale et entablement. Les ouvertures du niveau de comble sont ménagées dans le bris du toit recouvert d'ardoise.

L'ensemble des maisons est en béton recouvert d'un enduit tyrolien. Le rez-de-chaussée est couvert de pierres de taille à gros joint en soubassement et de briques. Un décor de brique est également établi entre les ouvertures de la travée correspondant à la porte piétonne.

Éléments descriptifs

Matériau(x) du gros-oeuvre, mise en oeuvre et revêtement : béton précontraint, enduit ; pierre de taille ; brique
Matériau(x) de couverture : ardoise

Étage(s) ou vaisseau(x) : rez-de-chaussée, 1 étage carré, étage de comble
Élévations extérieures : élévation ordonnancée
Type(s) de couverture : toit à plusieurs pans, croupe

Décor

Techniques :

Représentations :

Statut, intérêt et protection

Statut de la propriété : propriété privée

Références documentaires

Documents d'archive

- Archives municipales du Mans ; 1 O 293. Permis de construire des maisons triples rue de Flore, 1939.

Bibliographie

- Collectif. *La Brique au Mans*. Collection Patrimoine XX, CAUE de la Sarthe, 2022.

Illustrations

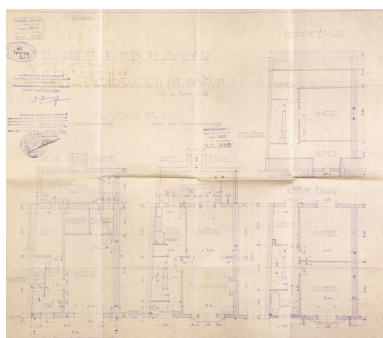

Permis de construire pour les maisons
sérielles de la rue de Flore, Esnault.
Repro. Pierre-Bernard Fourny
IVR52_20227200406NUCA

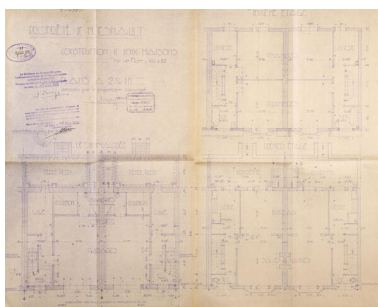

Permis de construire pour les maisons
sérielles de la rue de Flore, Esnault.
Repro. Pierre-Bernard Fourny
IVR52_20227200408NUCA

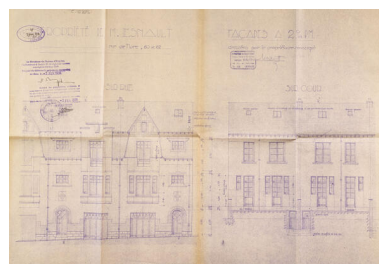

Permis de construire pour les maisons
sérielles de la rue de Flore, Esnault.
Repro. Pierre-Bernard Fourny
IVR52_20227200407NUCA

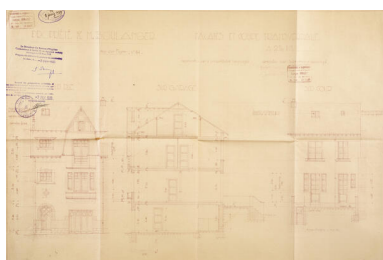

Permis de construire pour les maisons
sérielles de la rue de Flore, Esnault.
Repro. Pierre-Bernard Fourny
IVR52_20227200405NUCA



Vue des façades sur rue.
Phot. Paul Hamelin
IVR52_20227200908NUCA



Vue des maisons depuis le nord.
Phot. Paul Hamelin
IVR52_20227200849NUCA



Vue d'une des portes de garage.
Phot. Paul Hamelin
IVR52_20227200851NUCA



Vue d'une des portes d'entrée.
Phot. Paul Hamelin
IVR52_20227200850NUCA



Détail des lignes et des matériaux en façade.
Phot. Paul Hamelin
IVR52_20227200854NUCA

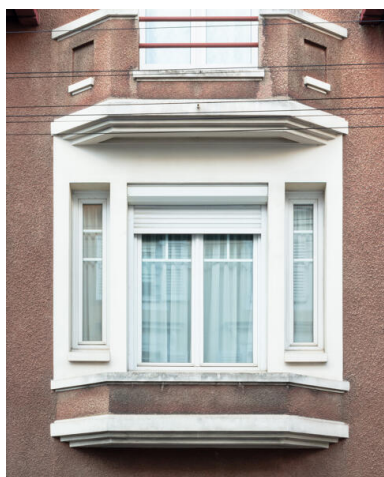

Vue d'une des fenêtres
du premier étage.
Phot. Paul Hamelin
IVR52_20227200852NUCA

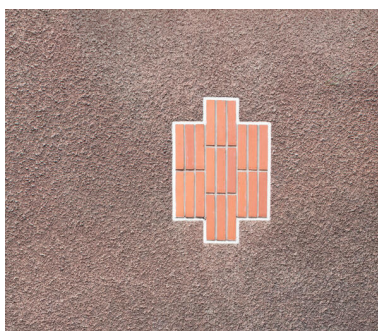

Détail d'un décor de brique en façade.
Phot. Paul Hamelin
IVR52_20227200853NUCA

Dossiers liés

Dossiers de synthèse :

Maisons et immeubles à logements du quartier Sainte-Croix (IA72059383) Pays de la Loire, Sarthe, Le Mans, Sainte-Croix,

Oeuvre(s) contenue(s) :

Auteur(s) du dossier : Marie Ferey

Copyright(s) : (c) Région Pays de la Loire - Inventaire général

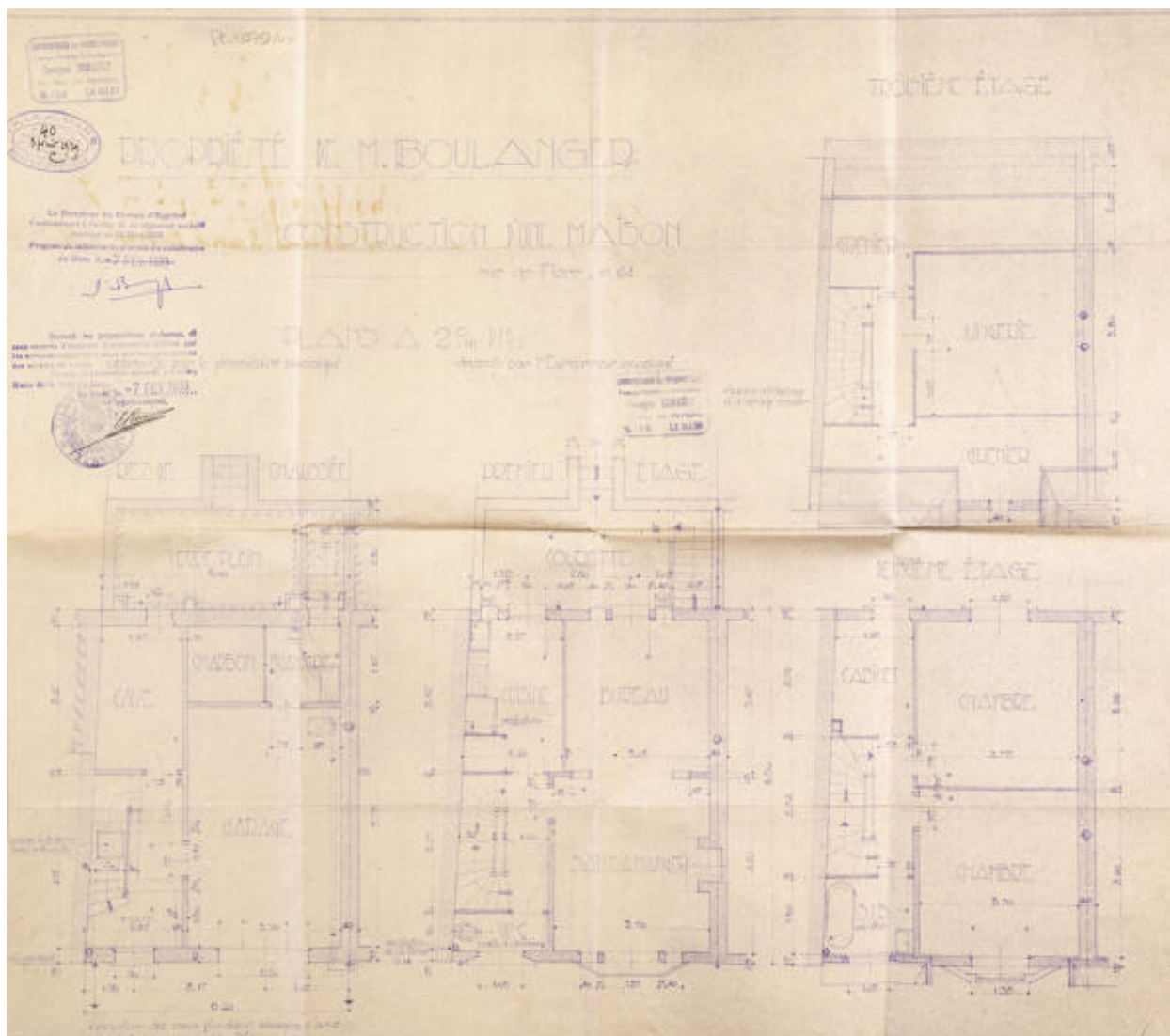

Permis de construire pour les maisons sérielles de la rue de Flore, Esnault.

Référence du document reproduit :

- Archives municipales du Mans ; 1 O 293. Permis de construire des maisons triples rue de Flore, 1939.

IVR52_20227200406NUCA

Auteur de l'illustration (reproduction) : Pierre-Bernard Fourny

Date de prise de vue : 2022

(c) Archives municipales du Mans ; (c) Région Pays de la Loire - Inventaire général
communication libre, reproduction soumise à autorisation

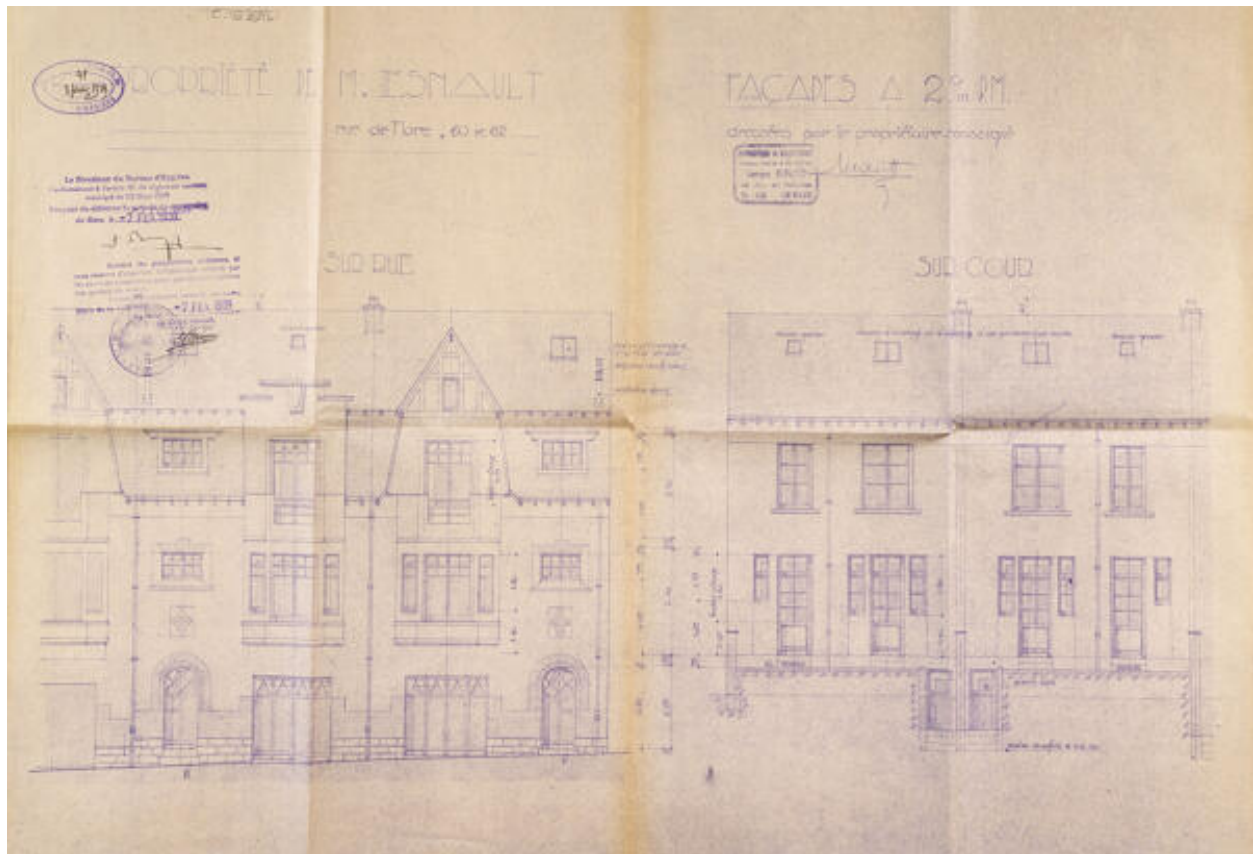

Permis de construire pour les maisons s rielles de la rue de Flore, Esnault.

R f rence du document reproduit :

- Archives municipales du Mans ; 1 O 293. Permis de construire des maisons triples rue de Flore, 1939.

IVR52_20227200407NUCA

Auteur de l'illustration (reproduction) : Pierre-Bernard Fourny

Date de prise de vue : 2022

(c) Archives municipales du Mans ; (c) R gion Pays de la Loire - Inventaire g n ral communication libre, reproduction soumise   autorisation

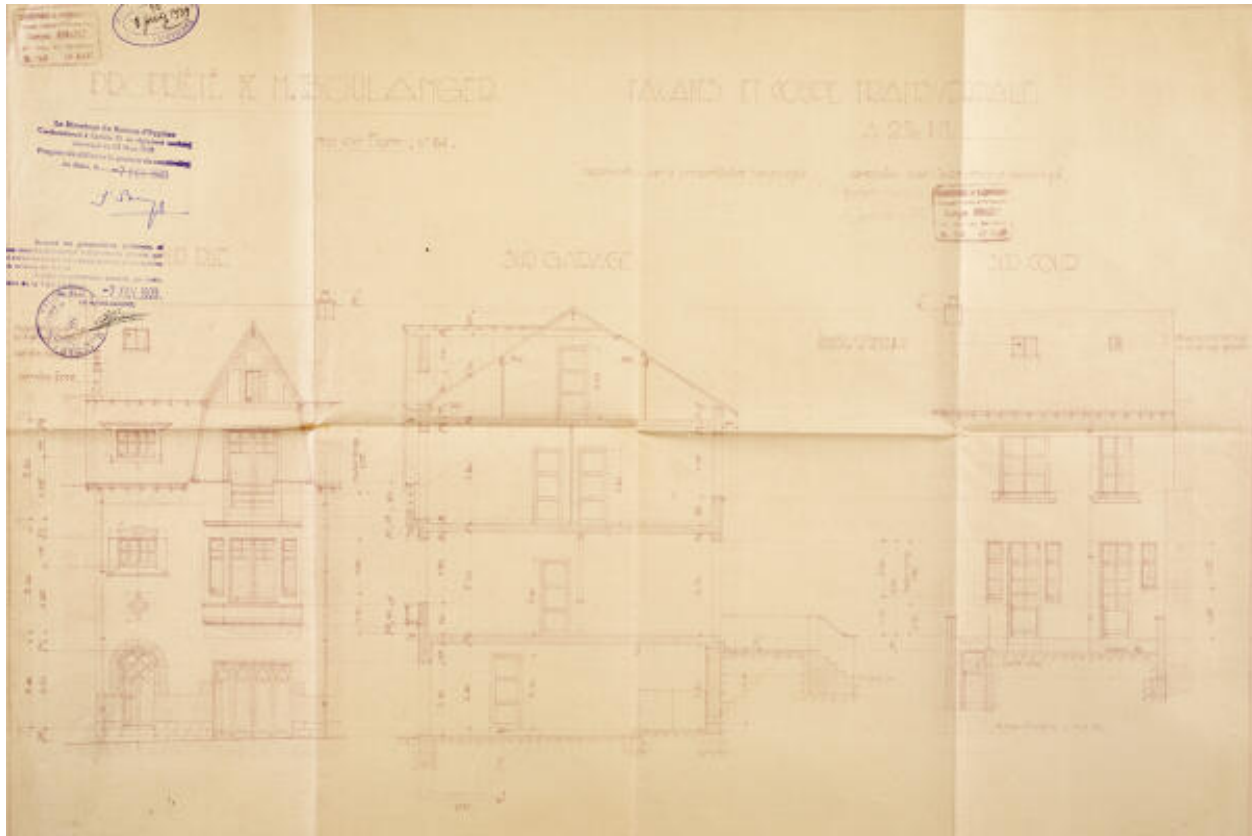

Permis de construire pour les maisons s rielles de la rue de Flore, Esnault.

R f rence du document reproduit :

- Archives municipales du Mans ; 1 O 293. Permis de construire des maisons triples rue de Flore, 1939.

IVR52_20227200405NUCA

Auteur de l'illustration (reproduction) : Pierre-Bernard Fourny

Date de prise de vue : 2022

(c) Archives municipales du Mans ; (c) R gion Pays de la Loire - Inventaire g n ral
communication libre, reproduction soumise   autorisation



Vue des façades sur rue.

IVR52_20227200908NUCA

Auteur de l'illustration : Paul Hamelin

Date de prise de vue : 2022

(c) Région Pays de la Loire - Inventaire général
communication libre, reproduction soumise à autorisation



Vue des maisons depuis le nord.

IVR52_20227200849NUCA

Auteur de l'illustration : Paul Hamelin

Date de prise de vue : 2022

(c) Région Pays de la Loire - Inventaire général
communication libre, reproduction soumise à autorisation



Vue d'une des portes de garage.

IVR52_20227200851NUCA

Auteur de l'illustration : Paul Hamelin

Date de prise de vue : 2022

(c) Région Pays de la Loire - Inventaire général
communication libre, reproduction soumise à autorisation



Vue d'une des portes d'entrée.

IVR52_20227200850NUCA

Auteur de l'illustration : Paul Hamelin

Date de prise de vue : 2022

(c) Région Pays de la Loire - Inventaire général
communication libre, reproduction soumise à autorisation



Détail des lignes et des matériaux en façade.

IVR52_20227200854NUCA

Auteur de l'illustration : Paul Hamelin

Date de prise de vue : 2022

(c) Région Pays de la Loire - Inventaire général
communication libre, reproduction soumise à autorisation

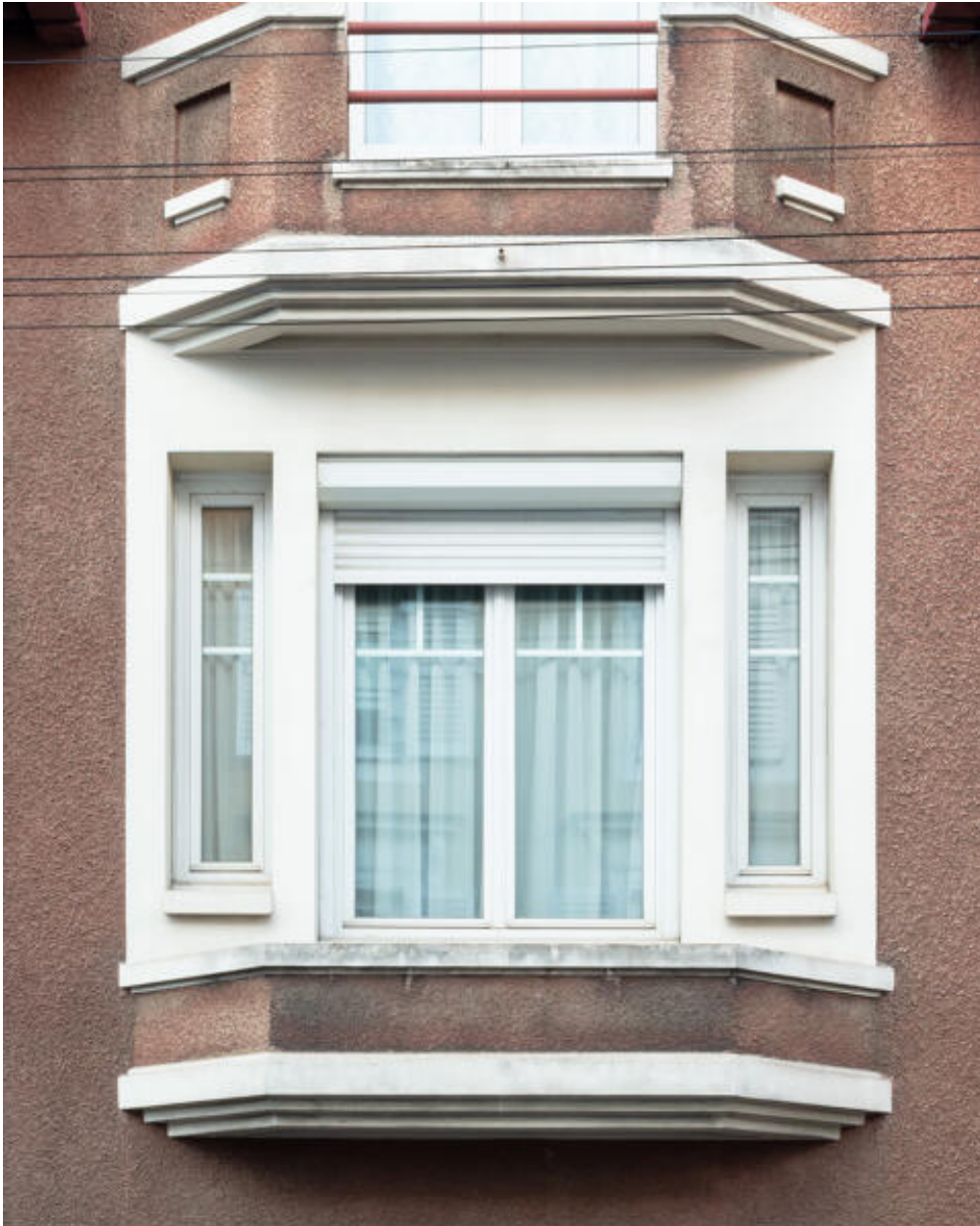

Vue d'une des fenêtres du premier étage.

IVR52_20227200852NUCA

Auteur de l'illustration : Paul Hamelin

Date de prise de vue : 2022

(c) Région Pays de la Loire - Inventaire général
communication libre, reproduction soumise à autorisation

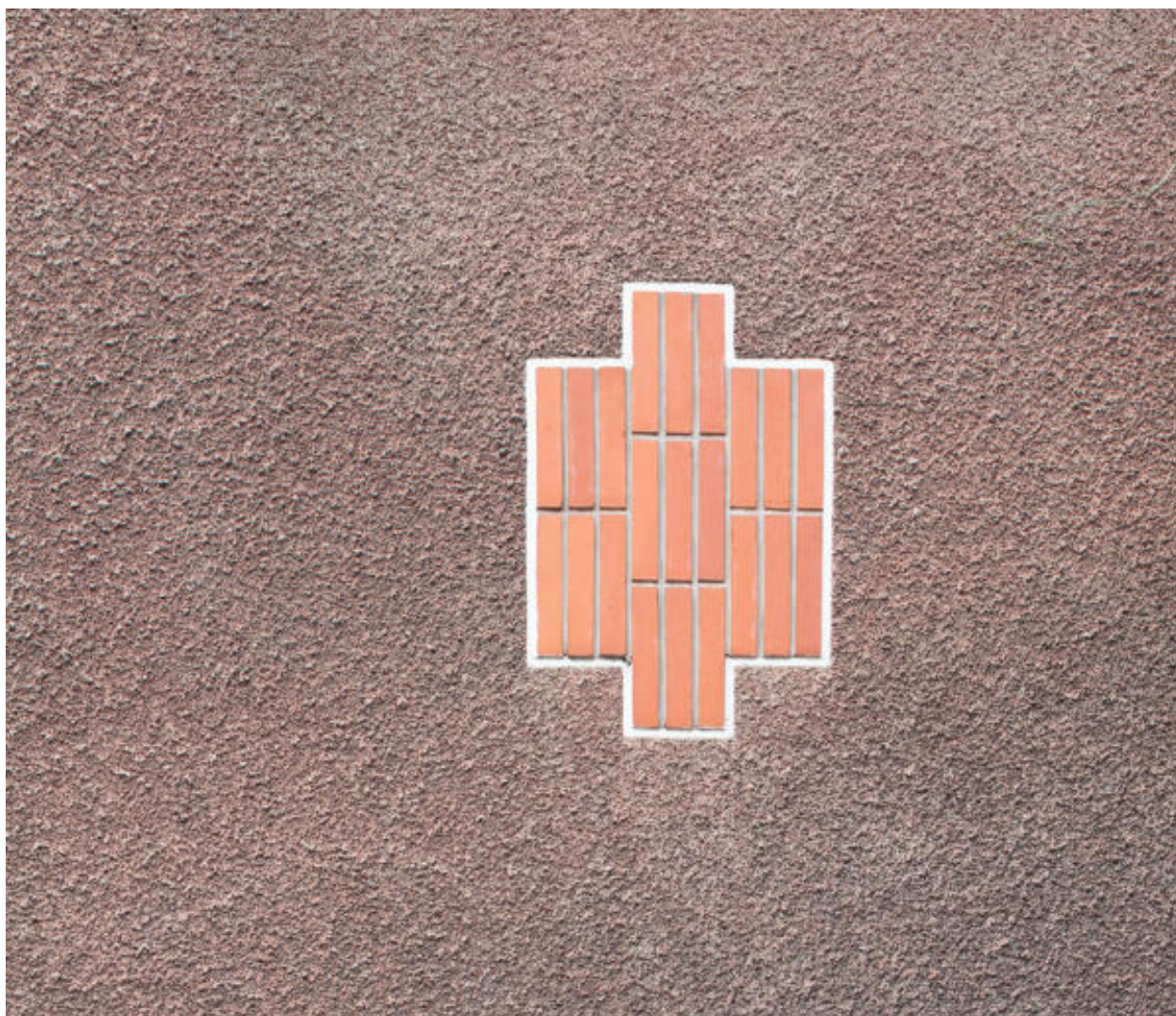

Détail d'un décor de brique en façade.

IVR52_20227200853NUCA

Auteur de l'illustration : Paul Hamelin

Date de prise de vue : 2022

(c) Région Pays de la Loire - Inventaire général
communication libre, reproduction soumise à autorisation