Pays de la Loire, Loire-Atlantique
Pornic
2-4 place de la Terrasse

Hôtel de voyageurs dit salle de réunion des bains de Pornic, puis casino de la Terrasse, 2-4 place de la Terrasse

Références du dossier

Numéro de dossier : IA44004926
Date de l'enquête initiale : 1995
Date(s) de rédaction : 1997
Cadre de l'étude : enquête thématique régionale patrimoine de la villégiature
Degré d'étude : étudié

Désignation

Dénomination : hôtel de voyageurs, casino
Appellation : dit salle de réunion des bains de Pornic, puis casino de la Terrasse
Parties constituantes non étudiées : place

Compléments de localisation

Milieu d'implantation : en ville
Références cadastrales : 2011, DA, 38-39-40

Historique

Monsieur Le Breton, propriétaire du château de Pornic et président de la Société des bains de mer, obtient en 1829 du conseil municipal la concession d'un terrain sur la promenade de la Terrasse ; il s'engage à faire construire un édifice public "dans le genre italien", pour les étrangers venant à Pornic : cet édifice comporte un salon de compagnie, salon à manger, cabinet de lecture, billard, fumoir, mais peu de chambres puisqu'on ne compte que quatorze lits au moment de sa vente en 1850 à des particuliers, puis il est revendu en 1859 à Stanislas Bocandé, fondateur de la société pour l'exploitation d'un casino à Pornic ; mais ce casino a une existence très courte puisqu'il devient en 1862 la propriété de Mme Say, fille de Jean-Baptiste Etienne, fils de Gustave Etienne, négociant en raffinage de sucre associé aux Say et petit-fils de Simon Voruz ; cette maison est revendue en 1865 par ses héritiers à Antoine et Michel Gautier, entrepreneurs à Pornic et propriétaires du chalet Gautier, voisin de l'Etablissement. Il devient l'Hôtel de France à une date indéterminée.

Période(s) principale(s) : 2e quart 19e siècle
Dates : 1830 (daté par source)

Description

Cette construction, de plan rectangulaire, présente un corps de bâtiment central à deux niveaux, flanqué de deux ailes en rez-de-chaussée. Trois petits escaliers donnent à l'édifice. Les baies du rez-de-chaussée sont en plein cintre. Les chaînages d'angle et les encadrements d'ouvertures sont appareillés en brique.

Eléments descriptifs

Matériau(x) du gros-oeuvre, mise en oeuvre et revêtement : brique ; enduit ; moellon
Matériau(x) de couverture : ardoise, tuile
Plan : plan rectangulaire régulier
Étage(s) ou vaisseau(x) : sous-sol, en rez-de-chaussée, 1 étage carré
Type(s) de couverture : toit à longs pans ; croupe
Escaliers : escalier de distribution extérieur : escalier droit, en maçonnerie

Typologies et état de conservation

Typologies : historiciste (néo-classique)

Statut, intérêt et protection

Carte des hôtels de voyageurs.

Statut de la propriété : propriété privée

Références documentaires

Documents d'archive

- Archives départementales de Loire Atlantique ; 4 E 36/80. Me Landreau.

Illustrations

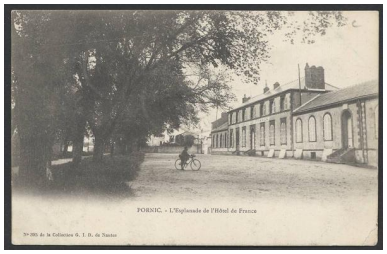

Hôtel de voyageurs puis casino de la Terrasse. Carte postale. (AD Loire-Atlantique ; 2 Fi Pornic 138). Repro. Denis Pillet
IVR52_20094400960NUCA

Elévation antérieure.
Phot. Denis Pillet
IVR52_19834402145VA

Dossiers liés

Dossiers de synthèse :
Casinos de la Côte de Jade (IA44004965)
Hôtels de voyageurs de la Côte de Jade (IA44004964)
Oeuvre(s) contenue(s) :
Oeuvre(s) en rapport :
Station balnéaire de Pornic (IA44004930) Pays de la Loire, Loire-Atlantique, Pornic

Auteur(s) du dossier : Agathe Aoustin
Copyright(s) : (c) Région Pays de la Loire - Inventaire général

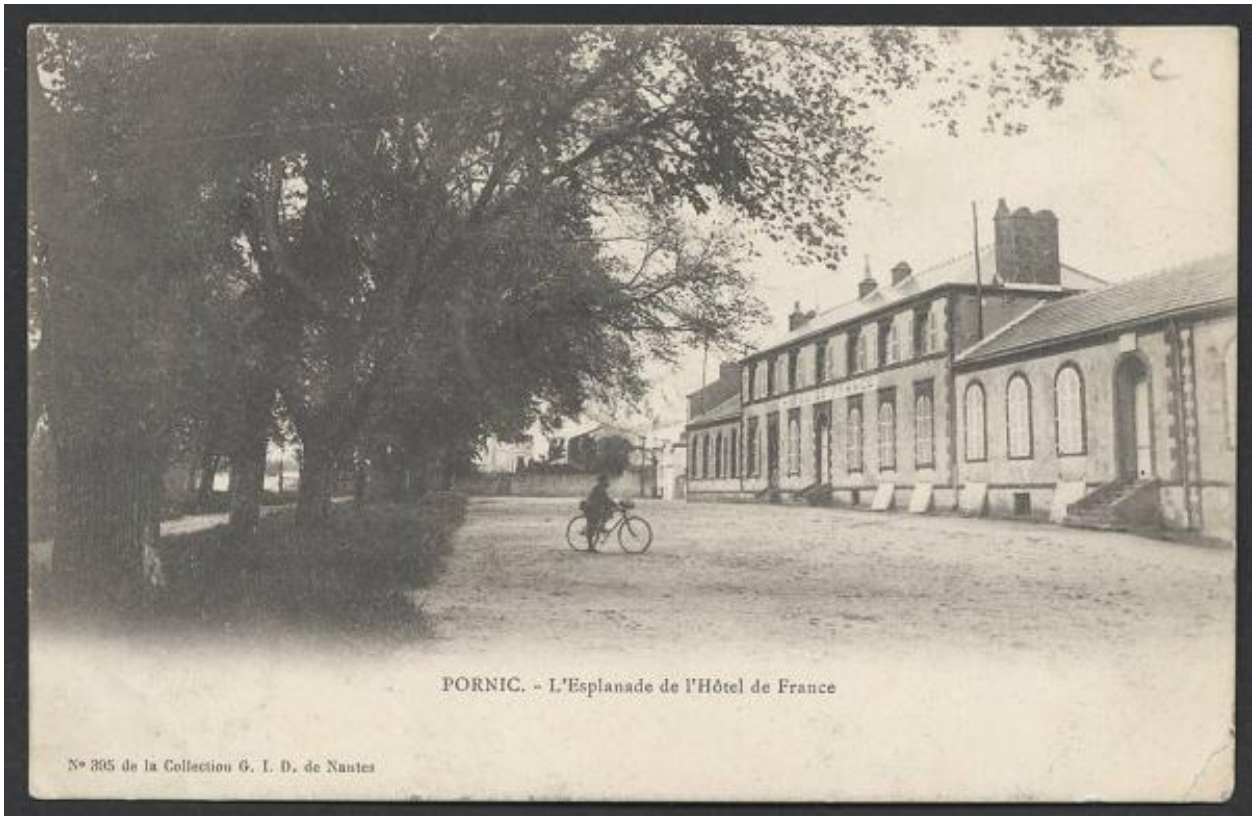

Hôtel de voyageurs puis casino de la Terrasse. Carte postale. (AD Loire-Atlantique ; 2 Fi Pornic 138).

Référence du document reproduit :

- Archives départementales de Loire-Atlantique ; 2 Fi Pornic 138. Carte postale.

IVR52_20094400960NUCA
Auteur de l'illustration (reproduction) : Denis Pillet
Date de prise de vue : 2009
(c) Région Pays de la Loire - Inventaire général ; (c) Archives départementales de Loire-Atlantique
communication libre, reproduction soumise à autorisation

Elévation antérieure.

IVR52_19834402145VA
Auteur de l'illustration : Denis Pillet
Date de prise de vue : 1983
(c) Région Pays de la Loire - Inventaire général
communication libre, reproduction soumise à autorisation