Pays de la Loire, Maine-et-Loire
Angers
quartier Centre-ville
56 rue Jules-Guitton

# Maison, 56 rue Jules-Guitton

## Références du dossier

Numéro de dossier : IA49000986
Date de l'enquête initiale : 1975
Date(s) de rédaction : 1989
Cadre de l'étude : inventaire topographique Angers intra-muros
Degré d'étude : étudié

## Désignation

Dénomination : maison
Parties constituantes non étudiées : cour, boutique

## Compléments de localisation

Milieu d'implantation : en ville
Références cadastrales : 1840, H1, 327 ; 1980, BR, 178 ; 1999, BR, 178

## Historique

Maison construite dans la 2e moitié du XVIe siècle. L'escalier et plusieurs vantaux de porte et contrevents sont d'origine. Deux cheminées du corps postérieur datent du XVIIIe siècle. La cour antérieure, figurée sur un plan terrier de 1769, est occupée dans la 1ère moitié du XIXe siècle par un troisième corps de logis, masquant et dénaturant l'élévation principale. Le rez-de chaussée et le premier étage sont aujourd'hui occupés par le restaurant "Le Laboureur". Une restauration radicale, intérieure et extérieure, est effectuée vers 1986.

Période(s) principale(s) : 2e moitié 16e siècle
Période(s) secondaire(s) : 18e siècle

## Description

Maison constituée de deux corps de logis en moellon de schiste, reliés par un corps d'escalier hors-œuvre sur cour en moyen appareil de tuffeau, à mur-noyau. Chacun des deux corps est à trois étages carrés et étage de comble, avec pignon donnant pour le premier corps sur une ancienne petite cour antérieure sur rue (aujourd'hui lotie), sur une seconde cour arrière pour le deuxième corps. Les deux corps sont couverts de toits à longs pans et appentis latéraux reliés par des noues, tandis que l'escalier est surmonté d'un toit en pavillon. Sur la cour antérieure sur rue a été établi un petit corps de construction à façade en tuffeau, trois étages, deux travées, et double toiture en appentis et croupe, masquant la façade d'origine.

### Eléments descriptifs

Matériau(x) du gros-oeuvre, mise en oeuvre et revêtement : schiste ; moellon sans chaîne en pierre de taille ; moyen appareil
Matériau(x) de couverture : ardoise
Étage(s) ou vaisseau(x) : 3 étages carrés, étage de comble
Élévations extérieures : élévation à travées
Type(s) de couverture : toit à longs pans ; appentis ; toit en pavillon ; pignon découvert ; pignon couvert ; noue
Escaliers : escalier hors-œuvre : escalier tournant à retours sans jour, en maçonnerie

### Typologies et état de conservation

Typologies : Maison de notable, morphologie XVe-XVIe siècles (type C1).
État de conservation : restauré

### Décor

Techniques : menuiserie, sculpture
Représentations : ornement géométrique
Précision sur les représentations :

Vantaux en bois à petits panneautages Seconde Renaissance et cheminées en tuffeau à cadres moulurés de type Louis XIV.

## Statut, intérêt et protection

Sur une profonde et étroite parcelle le long d'une voie marchande, cette maison est entièrement en maçonnerie, fait rare au XVIe siècle en centre urbain. Elle se distinguait également des voisines par sa minuscule cour antérieure, sa haute tour d'escalier en pierre et ses trois étages carrés sous pignon, lui conférant une évidente notabilité.

Éléments remarquables : escalier, cheminée, porte
Statut de la propriété : propriété privée

## Illustrations

Vue de situation.
Phot. Patrice Giraud
IVR52_20034904308NUCA

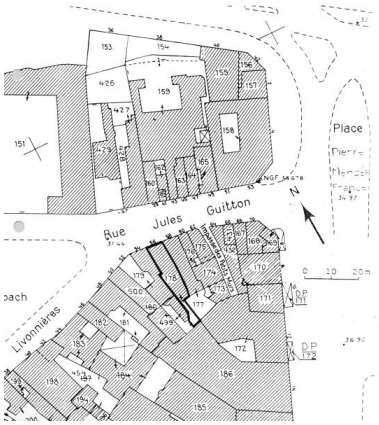


Plan-masse et de situation. D'après le plan cadastral, 1980, section BR, parcelle 178, éch. 1 : 1 000, agrandi.
Dess. I. Frager
IVR52_20004904599A4

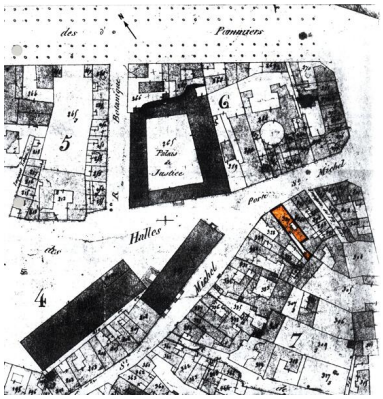


Plan-masse et de situation. D'après le plan cadastral, 1840, section H, parcelle 327, éch. 1 : 1 000.
Dess. I. Frager
IVR52_20004904600A4

Elévation antérieure (au 2e plan sur l'image).
Phot. Patrice Giraud,
Phot. François Lasa
IVR52_19754902305V

2e corps sur cour, pignon sud et partie haute du corps d'escalier.
Phot. Patrice Giraud,
Phot. François Lasa
IVR52_19754902159X

Corps postérieur, charpente.
Phot. Patrice Giraud
IVR52_19854902139X

Corps sur rue et 1er corps sur cour, façade et pignon nord.
Phot. Patrice Giraud,
Phot. François Lasa
IVR52_19754902304V

Corps postérieur au 2e étage : mur latéral gauche.
Phot. Patrice Giraud
IVR52_19854902135X

A gauche : maison n° 52-54, façade postérieure. A droite : maison n° 56, face arrière du logis postérieur et partie haute de la tour d'escalier.
Phot. François Lasa
IVR52_19864900622X

Escalier vu depuis le corps antérieur (au niveau du 2e étage).
Phot. Patrice Giraud
IVR52_19854902136X

Corps postérieur, 3e étage : mur latéral gauche.
Phot. Patrice Giraud
IVR52_19854902138X

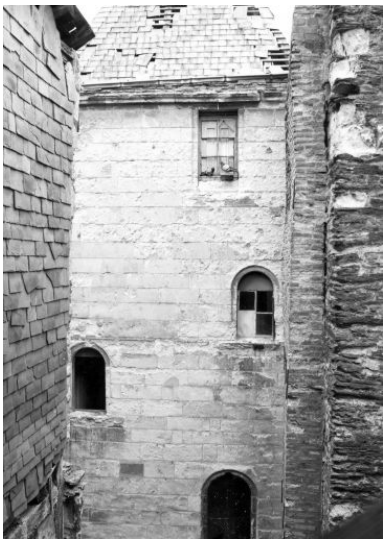

Corps d'escalier, façade est.
Phot. Patrice Giraud,
Phot. François Lasa
IVR52_19754902160X

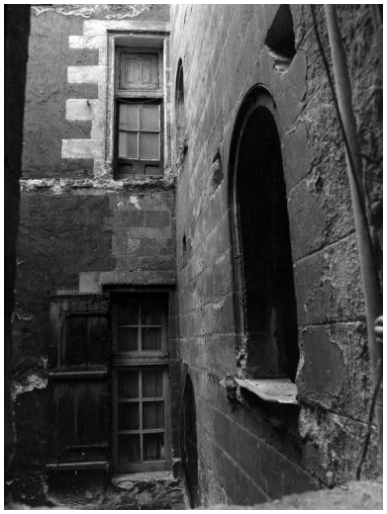

Corps postérieur et escalier,
détail : fenêtres des 2e et 3e étages.
Phot. Patrice Giraud
IVR52_19854902137X

## Dossiers liés

**Dossiers de synthèse :**
Angers intra-muros : présentation de l'aire d'étude (IA49006891) Pays de la Loire, Maine-et-Loire, Angers
Demeures du centre historique (intra-muros) (IA49000778) Pays de la Loire, Maine-et-Loire, Angers, quartier Centre-ville
L'habitat communal (IA49007141) Pays de la Loire, Maine-et-Loire, Angers, quartier Centre-ville
**Oeuvre(s) contenue(s) :**

Auteur(s) du dossier : Dominique Letellier-d'Espinose, Olivier Biguet
Copyright(s) : (c) Région Pays de la Loire - Inventaire général ; (c) Ville d'Angers

Vue de situation.

IVR52_20034904308NUCA
Auteur de l'illustration : Patrice Giraud
(c) Région Pays de la Loire - Inventaire général
communication libre, reproduction soumise à autorisation

Plan-masse et de situation. D'après le plan cadastral, 1980, section BR, parcelle 178, éch. 1 : 1 000, agrandi.

IVR52_20004904599A4
Auteur de l'illustration : I. Frager
Date de prise de vue : 2019
(c) Ville d'Angers ; (c) Région Pays de la Loire - Inventaire général
communication libre, reproduction soumise à autorisation

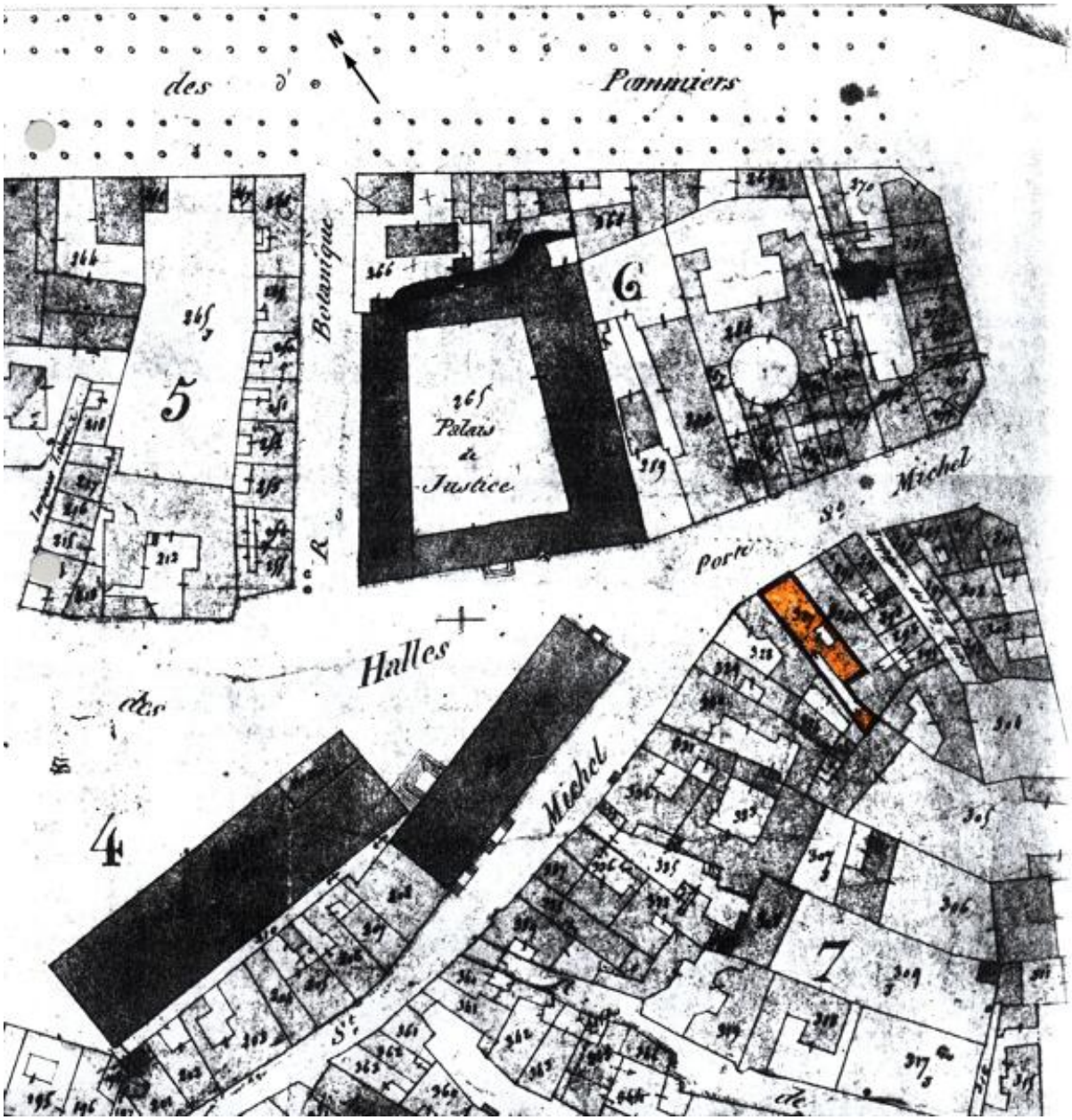


Plan-masse et de situation. D'après le plan cadastral, 1840, section H, parcelle 327, éch. 1 : 1 000.

IVR52_20004904600A4
Auteur de l'illustration : I. Frager
Date de prise de vue : 2006
(c) Ville d'Angers ; (c) Région Pays de la Loire - Inventaire général
communication libre, reproduction soumise à autorisation

Elévation antérieure (au 2e plan sur l'image).

IVR52_19754902305V
Auteur de l'illustration : Patrice Giraud, Auteur de l'illustration : François Lasa
(c) Région Pays de la Loire - Inventaire général
communication libre, reproduction soumise à autorisation

Corps sur rue et 1er corps sur cour, façade et pignon nord.

IVR52_19754902304V
Auteur de l'illustration : Patrice Giraud, Auteur de l'illustration : François Lasa
(c) Région Pays de la Loire - Inventaire général
communication libre, reproduction soumise à autorisation

Escalier vu depuis le corps antérieur (au niveau du 2e étage).

IVR52_19854902136X
Auteur de l'illustration : Patrice Giraud
(c) Région Pays de la Loire - Inventaire général
communication libre, reproduction soumise à autorisation

2e corps sur cour, pignon sud et partie haute du corps d'escalier.

IVR52_19754902159X
Auteur de l'illustration : Patrice Giraud, Auteur de l'illustration : François Lasa
(c) Région Pays de la Loire - Inventaire général
communication libre, reproduction soumise à autorisation

Corps postérieur au 2e étage : mur latéral gauche.

IVR52_19854902135X
Auteur de l'illustration : Patrice Giraud
(c) Région Pays de la Loire - Inventaire général
communication libre, reproduction soumise à autorisation

Corps postérieur, 3e étage : mur latéral gauche.

IVR52_19854902138X
Auteur de l'illustration : Patrice Giraud
(c) Région Pays de la Loire - Inventaire général
communication libre, reproduction soumise à autorisation

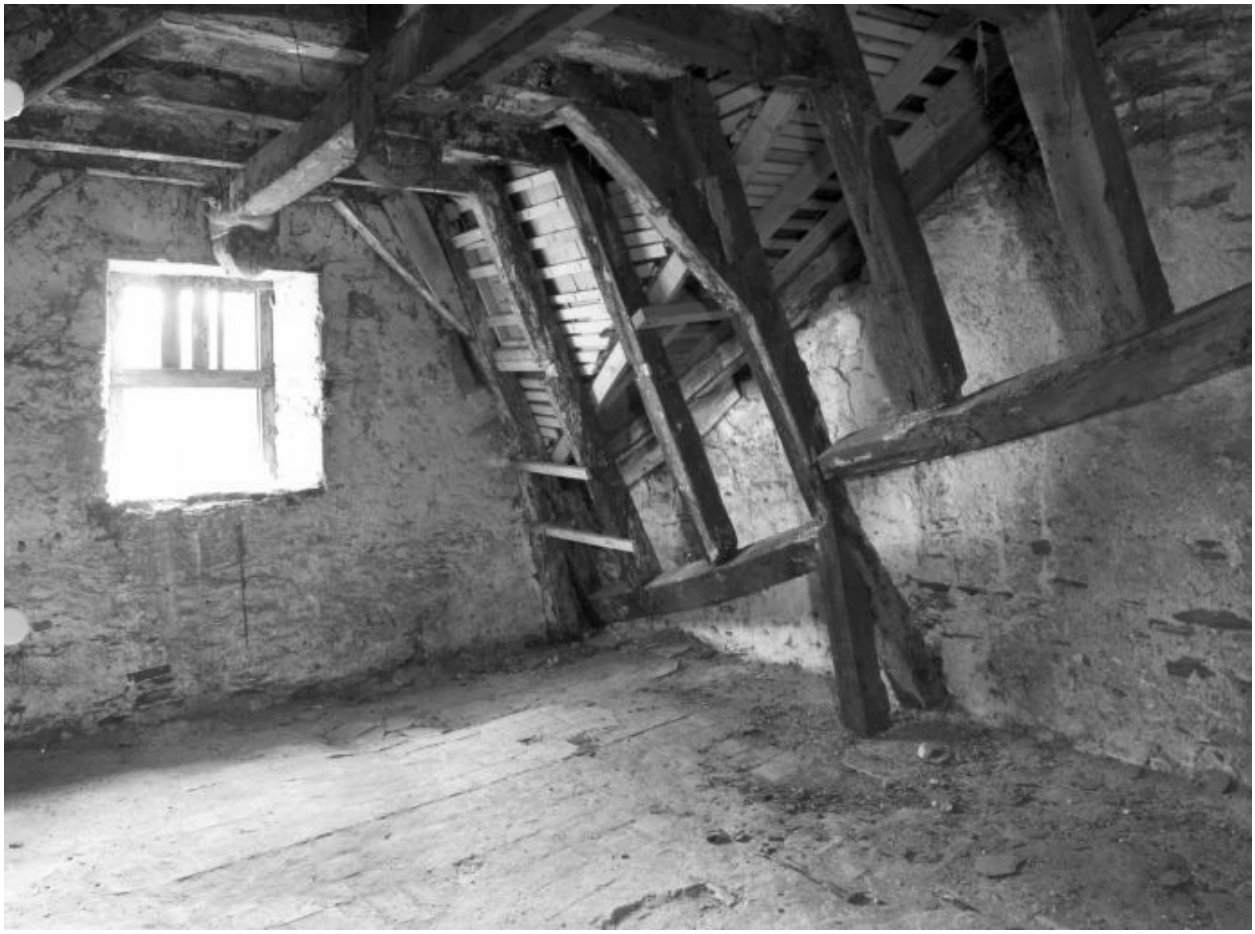

Corps postérieur, charpente.

IVR52_19854902139X
Auteur de l'illustration : Patrice Giraud
(c) Région Pays de la Loire - Inventaire général
communication libre, reproduction soumise à autorisation

A gauche : maison n° 52-54, façade postérieure. A droite : maison n° 56, face arrière du logis postérieur et partie haute de la tour d'escalier.

IVR52_19864900622X
Auteur de l'illustration : François Lasa
(c) Région Pays de la Loire - Inventaire général
communication libre, reproduction soumise à autorisation

Corps d'escalier, façade est.

IVR52_19754902160X
Auteur de l'illustration : Patrice Giraud, Auteur de l'illustration : François Lasa
(c) Région Pays de la Loire - Inventaire général
communication libre, reproduction soumise à autorisation

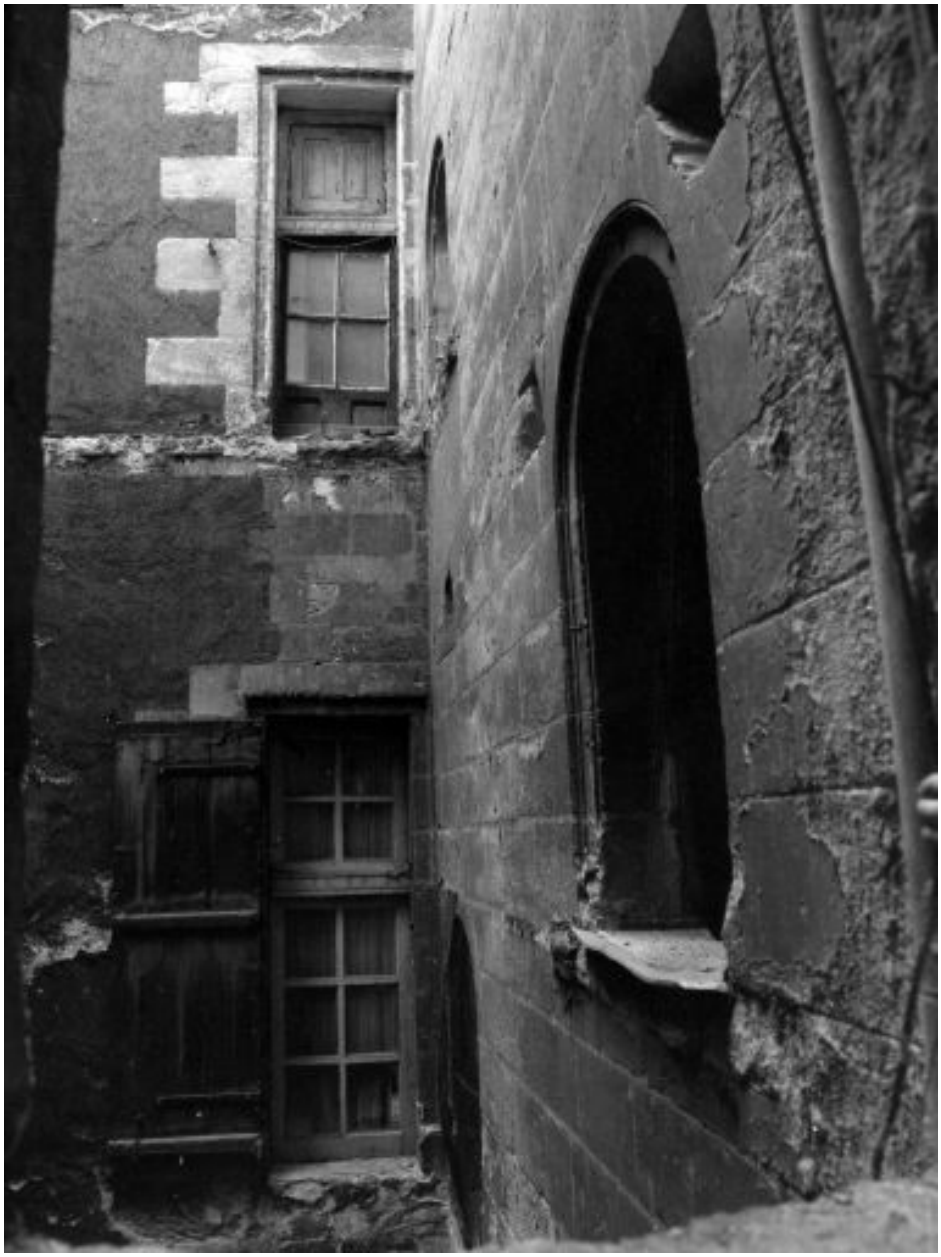

Corps postérieur et escalier, détail : fenêtres des 2e et 3e étages.

IVR52_19854902137X
Auteur de l'illustration : Patrice Giraud
(c) Région Pays de la Loire - Inventaire général
communication libre, reproduction soumise à autorisation