Pays de la Loire, Loire-Atlantique
Préfailles
17 corniche du Pilier

Maison de villégiature balnéaire dite Ker Dagnet, 17 corniche du Pilier

Références du dossier

Numéro de dossier : IA44005011
Date de l'enquête initiale : 1997
Date(s) de rédaction : 1998
Cadre de l'étude : enquête thématique régionale patrimoine de la villégiature
Degré d'étude : étudié

Désignation

Dénomination : maison
Précision sur la dénomination : maison de villégiature balnéaire
Appellation : dite Ker Dagnet
Parties constituantes non étudiées : jardin

Compléments de localisation

Milieu d'implantation : en ville
Références cadastrales : 1957, AI, 525

Historique

Cette maison est construite par l'architecte nantais Durand-Gasselin père, pour sa sœur Léonide Berthault en 1857. Il est l'un des premiers à édifier une maison face à l'océan ; la première construction est typique des maisons que cet architecte réalise dans la station balnéaire avec pignon en façade, agrémenté d'un appareillage des angles et ouvertures en brique, d'une frise décorative en brique séparant le rez-de-chaussée de l'étage de comble. Hyppolite Durand-Gasselin Fils, neveu de Léonide Berthault, hérite de cet édifice en 1888, il l'agrandit par l'adjonction, au milieu de la façade principale, d'une avancée polygonale et de deux ailes en rez-de-chaussée à l'alignement de la façade. Actuellement, l'appareillage de brique est recouvert d'enduit et la couverture de tuile originelle a été remplacée par de l'ardoise.

Période(s) principale(s) : 3e quart 19e siècle
Dates : 1857 (daté par source)
Auteur(s) de l'oeuvre : Hippolyte Durand-Gasselin (architecte, attribution par tradition orale)

Description

Construite au milieu d'une vaste parcelle, face à la mer, cette villa se compose aujourd'hui d'un corps de bâtiment principal allongé et de deux avancées polygonales sur les façades antérieure et postérieure qui sont coiffées d'un pignon couvert. De nombreuses cheminées animent la toiture. Un balcon à garde-corps en bois est réalisé devant l'ouverture centrale de l'élévation sur mer.

Eléments descriptifs

Matériau(x) du gros-oeuvre, mise en oeuvre et revêtement : enduit
Matériau(x) de couverture : ardoise
Étage(s) ou vaisseau(x) : rez-de-chaussée, étage de comble
Type(s) de couverture : toit à longs pans ; pignon couvert
Jardins : pelouse, bois de jardin

Typologies et état de conservation

Typologies : pittoresque

Statut, intérêt et protection

Statut de la propriété : propriété privée

Références documentaires

Bibliographie

- MYON, Paul. Histoire de Préfailles (Loire Inférieure) : station balnéaire de l'Océan, plans et dessins de l'auteur, Romorantin, Ed. Imprimerie R. Nicolas, 1909.

Illustrations

Elévation antérieure.
Phot. Denis Pillet
IVR52_19974401078X

Elévation antérieure, premier état.
Repro. Denis Pillet
IVR52_20004400912X

Elévation antérieure, deuxième état.
Repro. Denis Pillet
IVR52_20004400910X

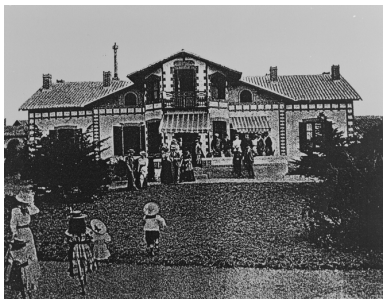

Elévation antérieure, troisième état.
Phot. Denis Pillet
IVR52_20004400911X

Vue aérienne.
Phot. Denis Pillet
IVR52_20114401115NUCA

Dossiers liés

Dossiers de synthèse :
Maisons de villégiature balnéaire de la Côte de Jade (IA44004963)
Oeuvre(s) contenue(s) :
Oeuvre(s) en rapport :
Station balnéaire de Préfailles (IA44005029) Pays de la Loire, Loire-Atlantique, Préfailles

Auteur(s) du dossier : Anne Duflos, Agathe Aoustin
Copyright(s) : (c) Région Pays de la Loire - Inventaire général

Elévation antérieure.

IVR52_19974401078X
Auteur de l'illustration : Denis Pillet
(c) Région Pays de la Loire - Inventaire général
communication libre, reproduction soumise à autorisation

Elévation antérieure, premier état.

Référence du document reproduit :

- Villa Ker Dagnet. Photocopie d'après photographie ancienne. (Collection particulière).

IVR52_20004400912X
Auteur de l'illustration (reproduction) : Denis Pillet
(c) Région Pays de la Loire - Inventaire général ; (c) Collection particulière
communication libre, reproduction interdite

Elévation antérieure, deuxième état.

Référence du document reproduit :

- Villa Ker Dagnet. Photocopie d'après photographie ancienne. (Collection particulière).

IVR52_20004400910X
Auteur de l'illustration (reproduction) : Denis Pillet
(c) Région Pays de la Loire - Inventaire général ; (c) Collection particulière
communication libre, reproduction interdite

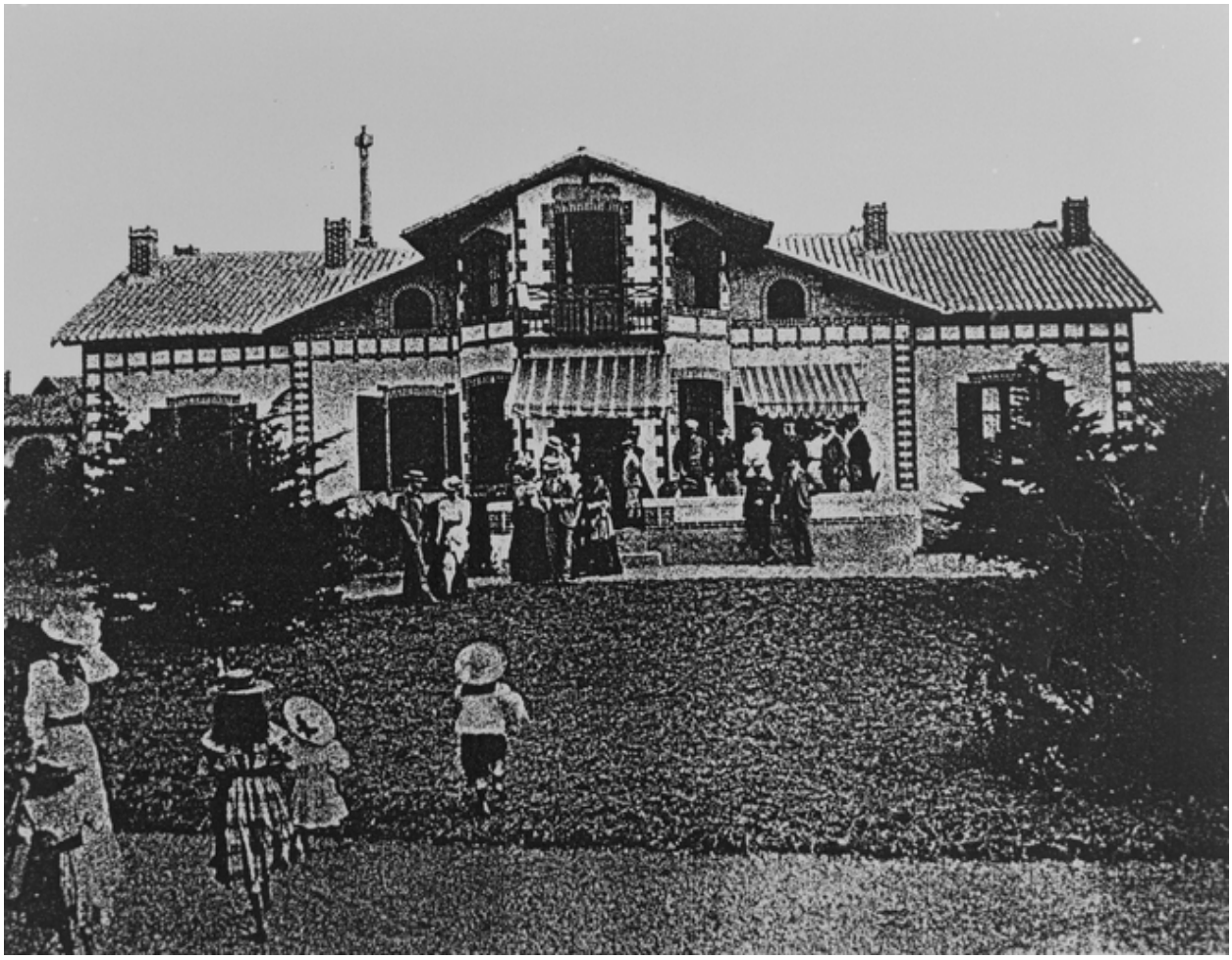

Elévation antérieure, troisième état.

Référence du document reproduit :

- Villa Ker Dagnet. Photocopie d'après photographie ancienne. (Collection particulière).

IVR52_20004400911X
Auteur de l'illustration : Denis Pillet
(c) Région Pays de la Loire - Inventaire général ; (c) Collection particulière
communication libre, reproduction interdite

Vue aérienne.

IVR52_20114401115NUCA
Auteur de l'illustration : Denis Pillet
(c) Région Pays de la Loire - Inventaire général
communication libre, reproduction soumise à autorisation