Pays de la Loire, Sarthe
Conflans-sur-Anille
22, 24 rue Poitevin

Ensemble de 2 maisons, 22-24 rue Poitevin

Références du dossier

Numéro de dossier : IA72058905
Date de l'enquête initiale : 2019
Date(s) de rédaction : 2019
Cadre de l'étude : inventaire topographique Bourgs et petites cités du Perche sarthois
Degré d'étude : étudié

Désignation

Dénomination : maison
Destinations successives : mairie
Parties constituantes non étudiées : cour

Compléments de localisation

Milieu d'implantation : en village
Références cadastrales : 1836, C4, 701 702 ; 2019, AE, 17

Historique

Ces deux maisons, qui pourraient dater du 1er quart du XIXe siècle, figurent sur le cadastre napoléonien de 1829, à l'exception de la partie légèrement plus haute à gauche, présente en revanche sur le plan d'alignement de 1872. Peut-être ajouté dans le 2e quart du XIXe siècle, il pourrait s'agir d'un troisième logement, ou simplement d'un agrandissement de la maison de gauche comme c'est le cas sur le plan de 1872. Certaines ouvertures pourraient avoir été ajoutées ou remaniées ultérieurement. Ces logements sont caractéristiques des maisons de tisserands du XIXe siècle, avec leurs dimensions réduites (une à deux pièces) et leurs caves semi-enterrées où se trouvait le métier à tisser. Les escaliers extérieurs ont été remaniés dans la 2e moitié du XXe siècle.
La mairie de Conflans-sur-Anille aurait temporairement occupé la maison de droite au début du XXe siècle.

Période(s) principale(s) : 1er quart 19e siècle, 2e quart 19e siècle (?)
Période(s) secondaire(s) : 2e moitié 20e siècle

Description

Les maisons, alignées sous un même toit, sont orientées au sud-ouest. De petits escaliers extérieurs desservent le rez-de-chaussée surélevé. Les ouvertures sont en arc segmentaire et encadrées de briques, tandis que la corniche est formée de rangées de tuiles. Les caves semi-enterrées sont plafonnées.

Eléments descriptifs

Matériau(x) du gros-oeuvre, mise en oeuvre et revêtement : moellon, enduit (?)
Matériau(x) de couverture : matériau synthétique en couverture
Étage(s) ou vaisseau(x) : sous-sol, rez-de-chaussée surélevé
Type(s) de couverture : toit à longs pans
Escaliers : escalier de distribution extérieur : escalier droit, escalier tournant à retours, en maçonnerie

Typologies et état de conservation

État de conservation : bon état, remanié

Statut, intérêt et protection

Protections :
Statut de la propriété : propriété d'une personne privée

Références documentaires

Bibliographie

- **Le patrimoine des communes de la Sarthe.** Paris : Flohic éditions, 2000. 2 vol.
  p. 1374

Illustrations

Les maisons, photographie de 1906 ; (collection particulière).
Phot. Pierre-Bernard Fourny
IVR52_20197201545NUCA

Les maisons (à gauche), carte postale oblitérée en 1912 (collection particulière).
Phot. Pierre-Bernard Fourny
IVR52_20197201544NUCA

Les maisons.
Phot. Pierre-Bernard Fourny
IVR52_20197201629NUCA

Dossiers liés

Dossiers de synthèse :
Conflans-sur-Anille : présentation du bourg (IA72058895) Pays de la Loire, Sarthe, Conflans-sur-Anille
Maisons et fermes du bourg de Conflans-sur-Anille (IA72058896) Pays de la Loire, Sarthe, Conflans-sur-Anille
Oeuvre(s) contenue(s) :

Auteur(s) du dossier : Pierrick Barreau
Copyright(s) : (c) Région Pays de la Loire - Inventaire général ; (c) Pays du Perche sarthois

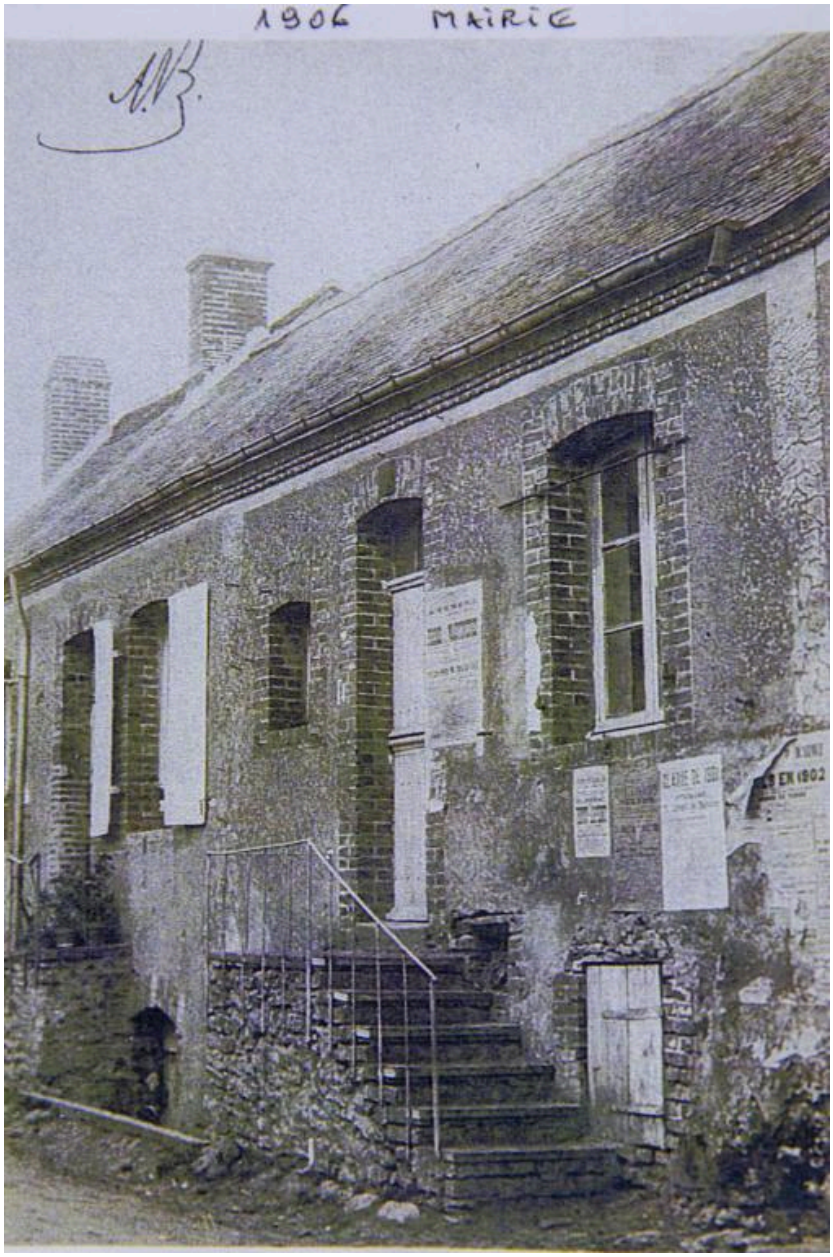

Les maisons, photographie de 1906 ; (collection particulière).

Référence du document reproduit :

- Collections de cartes postales et de photographies anciennes, commune de Conflans-sur-Anille. (Collection particulière).

IVR52_20197201545NUCA
Auteur de l'illustration : Pierre-Bernard Fourny
Date de prise de vue : 2019
(c) Région Pays de la Loire - Inventaire général ; (c) Collection particulière
communication libre, reproduction soumise à autorisation

Les maisons (à gauche), carte postale oblitérée en 1912 (collection particulière).

Référence du document reproduit :

- Collections de cartes postales et de photographies anciennes, commune de Conflans-sur-Anille. (Collection particulière).

IVR52_20197201544NUCA
Auteur de l'illustration : Pierre-Bernard Fourny
Date de prise de vue : 2019
(c) Région Pays de la Loire - Inventaire général ; (c) Collection particulière
communication libre, reproduction soumise à autorisation

Les maisons.

IVR52_20197201629NUCA
Auteur de l'illustration : Pierre-Bernard Fourny
Date de prise de vue : 2019
(c) Région Pays de la Loire - Inventaire général
communication libre, reproduction soumise à autorisation