

Pays de la Loire, Vendée
L'Île-d'Elle

Présentation des objets mobiliers de l'église de L'Île-d'Elle

Références du dossier

Numéro de dossier : IM85000701

Date de l'enquête initiale : 2019

Date(s) de rédaction : 2019

Cadre de l'étude : inventaire topographique Vallée de la Sèvre Niortaise, Marais poitevin

Désignation

Localisation

Aire d'étude et canton :

Aire d'étude : Vallée de la Sèvre Niortaise, Marais poitevin, *Canton* :

Précisions :

Historique

L'on sait peu de choses du mobilier de l'église de L'Île-d'Elle avant sa reconstruction au milieu du 19^e siècle. Il existait un autel dédié à la Vierge, à gauche du chœur, et un autre dédié à saint Louis puis au Sacré-Coeur. Le 4 novembre 1776, l'église reçoit une relique, avec acte d'authenticité, de sainte Jeanne-Françoise Fremiot de Chantal, fondatrice de l'ordre de la Visitation, signée par Mgr Biord, évêque et prince de Genève.

L'essentiel du mobilier de l'église actuelle remonte à la seconde moitié du 19^e siècle ou au début du 20^e. L'élément le plus ancien est la cloche bénite en 1846 : elle était présente dans le clocher de l'ancienne église, construit à cette date, et a été transférée dans le nouveau clocher, édifié en 1871. La chaire à prêcher est le second élément le plus ancien : elle a dû être réalisée, de même que les confessionnaux, peu après l'ouverture au culte de la nouvelle église en 1852. Autre élément remarquable, le chemin de croix date de 1883. Dans les années 1930, à la demande du curé Auguste Barbaud, le peintre Octave Guéret réalise dans un premier temps un décor peint sur la voûte et l'entablement du chœur (Dieu le Père au milieu d'une nuée et d'anges), des chapelles latérales (semis de fleurs de lys et d'étoiles), de la nef et du transept (guirlandes de fleurs...). Puis, en 1938, il est l'auteur du bas-relief de la Grotte de Lourdes. Le décor des voûtes a disparu lors de la réfection de la toiture de l'église, emportée par une tempête en 1953. Les réaménagements issus de Vatican II dans les années 1960-1970 ont abouti au retrait de plusieurs éléments du mobilier, en particulier les statues et le maître-autel.

Références documentaires

Documents d'archive

- **Archives paroissiales, Chaillé-les-Marais. 1776-1984 : archives de la paroisse de L'Île-d'Elle, actes de propriété, actes d'authenticité de reliques, inventaires de mobilier, factures, devis, correspondance relatifs à l'église, au presbytère, à l'école privée et à la salle Notre-Dame.**
Archives paroissiales, Chaillé-les-Marais. 1776-1984 : archives de la paroisse de L'Île-d'Elle, actes de propriété, actes d'authenticité de reliques, inventaires de mobilier, factures, devis, correspondance relatifs à l'église, au presbytère, à l'école privée et à la salle Notre-Dame.

Annexe 1

Liste des objets mobiliers contenus dans l'église de L'Île-d'Elle et qui ne font pas l'objet d'un dossier documentaire.

Dans les bas-côtés et au premier étage du clocher :

- verrières décoratives (série de 7) : 20e siècle ; verre ; croix glorieuse, motifs géométriques.

Dans le bas-côté nord :

- plaques commémoratives des soldats morts pendant les deux guerres mondiales : 1er quart et milieu 20e siècle (inaugurées en juin 1923, selon le conseil municipal du 13 juin) ; marbre.

Dans le bras nord du transept et la chapelle latérale nord :

- statue : saint Joseph et l'Enfant Jésus : limite 19e siècle 20e siècle ; plâtre ; h = 140 cm.

- statue : Vierge à l'Enfant : limite 19e siècle 20e siècle ; plâtre ; h = 150 cm.

- Peinture murale : 2e quart 20e siècle (par Octave Guéret ?) ; semis d'étoiles, étoile rayonnante à la clé de voûte.

Dans le bras sud du transept et la chapelle latérale sud :

- statue : sainte Thérèse de Lisieux : 2e quart 20e siècle ; plâtre ; h = 145 cm.

- Peinture murale : 2e quart 20e siècle (par Octave Guéret ?) ; semis de fleurs de lys, étoile rayonnante à la clé de voûte.

Dans les bras du transept :

- Verrières décoratives (2) : 4e quart 19e siècle ; rinceaux.

Annexe 2

Illustrations



Acte d'authenticité de la relique de sainte Jeanne-Françoise de Chantal reçue par l'église de L'Île-d'Elle le 4 novembre 1776.
Phot. Yannis (reproduction) Suire
IVR52_20198501022NUCA



Vue intérieure vers 1900.
Phot. Yannis (reproduction) Suire
IVR52_20198500880NUCA

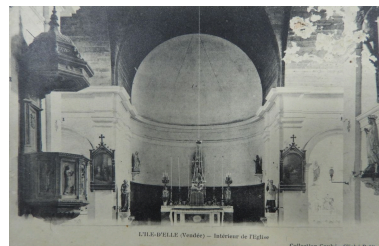

Le chœur vers 1920.
Phot. Yannis (reproduction) Suire
IVR52_20198501035NUCA



Vue intérieure vers 1930.
Phot. Yannis (reproduction) Suire
IVR52_20198501092NUCA



Vue intérieure de l'église en direction de l'est en 1969.
Phot. Yannis (reproduction) Suire
IVR52_20198500911NUCA



Vue intérieure de l'église en direction de l'est.
Phot. Yannis Suire

IVR52_20198500702NUCA



Vue intérieure de l'église
en direction de l'ouest.
Phot. Yannis Suire
IVR52_20198500879NUCA



Le choeur et les chapelles latérales.
Phot. Yannis Suire
IVR52_20198500700NUCA



Le bas-côté sud.
Phot. Yannis Suire
IVR52_20198500704NUCA



Le bas-côté nord.
Phot. Yannis Suire
IVR52_20198500705NUCA



La chapelle latérale nord, à
gauche du choeur, avec son
décor peint (semis d'étoiles).
Phot. Yannis Suire
IVR52_20198500757NUCA



La chapelle latérale sud, à
droite du choeur, avec son décor
peint (semis de fleurs de lys).
Phot. Yannis Suire
IVR52_20198500765NUCA

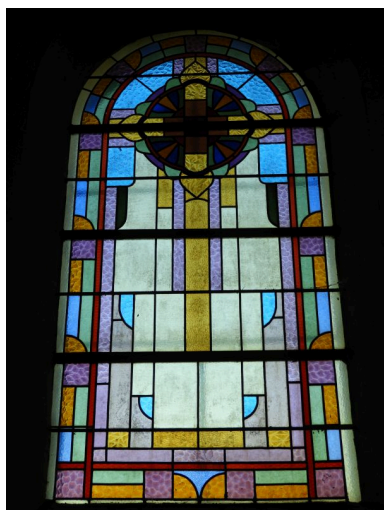

Vestiges de décor peint
(monogramme de la Vierge)
dans la chapelle latérale nord.
Phot. Yannis Suire
IVR52_20198500758NUCA



Statue : saint Joseph et l'Enfant Jésus.

Une des sept verrières
décoratives, dans le bas-côté nord.

Phot. Yannis Suire
IVR52_20198500725NUCA



Statue : Vierge à l'Enfant.
Phot. Yannis Suire
IVR52_20198500760NUCA

Phot. Yannis Suire
IVR52_20198500759NUCA



Statue : sainte Thérèse de Lisieux.
Phot. Yannis Suire
IVR52_20198500763NUCA



Marque de fabricant sur le socle de la
statue de sainte Thérèse de Lisieux.

Phot. Yannis Suire
IVR52_20198500764NUCA

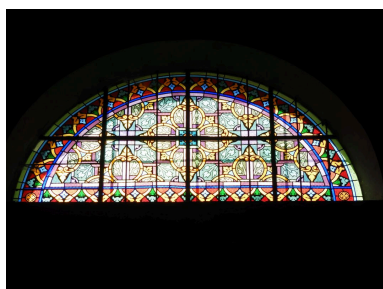

Verrière décorative du
bras sud du transept.
Phot. Yannis Suire
IVR52_20198500776NUCA

Phot. Yannis Suire
__00_0000000000__

Phot. Yannis Suire
__00_0000000000__

Phot. Yannis Suire
__00_0000000000__

Phot. Yannis Suire
__00_0000000000__

Phot. Yannis Suire
__00_0000000000__

Phot. Yannis Suire
__00_0000000000__

Phot. Yannis Suire
__00_0000000000__

Phot. Yannis Suire
__00_0000000000__

Phot. Yannis Suire
__00_0000000000__

Phot. Yannis Suire
__00_0000000000__

Phot. Yannis Suire
__00_0000000000__

Phot. Yannis Suire
__00_0000000000__

Phot. Yannis Suire
__00_0000000000__

Phot. Yannis Suire
__00_0000000000__

Phot. Yannis Suire
__00_0000000000__

Phot. Yannis Suire
__00_0000000000__

Phot. Yannis Suire
__00_0000000000__

Phot. Yannis Suire
__00_0000000000__

Phot. Yannis Suire
__00_0000000000__

Phot. Yannis Suire
__00_0000000000__

Phot. Yannis Suire
__00_0000000000__

Phot. Yannis Suire
__00_0000000000__

Phot. Yannis Suire
__00_0000000000__

Phot. Yannis Suire
__00_0000000000__

Phot. Yannis Suire
__00_0000000000__

Phot. Yannis Suire
__00_0000000000__

Phot. Yannis Suire
__00_0000000000__

Phot. Yannis Suire
__00_0000000000__

Phot. Yannis Suire
__00_0000000000__

Phot. Yannis Suire
__00_0000000000__

Phot. Yannis Suire
__00_0000000000__

Phot. Yannis Suire
__00_0000000000__

Phot. Yannis Suire
__00_0000000000__

Phot. Yannis Suire
__00_0000000000__

Dossiers liés

Objet(s) contenu(s) dans l'édifice :

Bas-relief : l'apparition de la Grotte de Lourdes (IM85000716) Pays de la Loire, Vendée, L'Île-d'Elle

Calice et patène 1 (IM85000717) Pays de la Loire, Vendée, L'Île-d'Elle

Calice et patène 2 (IM85000719) Pays de la Loire, Vendée, L'Île-d'Elle

Calice et patène 3 (IM85000720) Pays de la Loire, Vendée, L'Île-d'Elle

Chaire à prêcher (IM85000704) Pays de la Loire, Vendée, L'Île-d'Elle

Chemin de croix (IM85000706) Pays de la Loire, Vendée, L'Île-d'Elle

Ciboire 1 (IM85000718) Pays de la Loire, Vendée, L'Île-d'Elle

Ciboire 2 (IM85000711) Pays de la Loire, Vendée, L'Île-d'Elle

Cloche 1 dite Marie Rose (IM85000714) Pays de la Loire, Vendée, L'Île-d'Elle

Cloche 2 dite Françoise Véronique (IM85000715) Pays de la Loire, Vendée, L'Île-d'Elle

Confessionnaux (série de 2) (IM85000705) Pays de la Loire, Vendée, L'Île-d'Elle

Maître-autel (IM85000708) Pays de la Loire, Vendée, L'Île-d'Elle

Modèle objets Yannis (IM85000659) , Bourg, place Charles De Gaulle

Ostensoir (IM85000713) Pays de la Loire, Vendée, L'Île-d'Elle

Reliquaire de la Vraie Croix (IM85000712) Pays de la Loire, Vendée, L'Île-d'Elle

Stalles (IM85000709) Pays de la Loire, Vendée, L'Île-d'Elle

Statue : Christ en croix (IM85000710) Pays de la Loire, Vendée, L'Île-d'Elle

Statue : saint Hilaire (IM85000702) Pays de la Loire, Vendée, L'Île-d'Elle

Verrière (IM85000703) Pays de la Loire, Vendée, L'Île-d'Elle

Verrières (2) : apparition de la Vierge à sainte Bernadette de Lourdes ; apparition du Sacré Coeur de Jésus à sainte

Marguerite-Marie Alacocque (IM85000707) Pays de la Loire, Vendée, L'Île-d'Elle

Eglise paroissiale Saint-Hilaire de L'Île-d'Elle (IA85002023) Pays de la Loire, Vendée, L'Île-d'Elle, Bourg, rue de la République, rue du Prieuré

Auteur(s) du dossier : Yannis Suire

Copyright(s) : (c) Région Pays de la Loire - Inventaire général ; (c) Conseil départemental de la Vendée



Acte d'authenticité de la relique de sainte Jeanne-Françoise de Chantal reçue par l'église de L'Île-d'Elle le 4 novembre 1776.

Référence du document reproduit :

- **Archives paroissiales, Chaillé-les-Marais. 1776-1984 : archives de la paroisse de L'Île-d'Elle, actes de propriété, actes d'authenticité de reliques, inventaires de mobilier, factures, devis, correspondance relatifs à l'église, au presbytère, à l'école privée et à la salle Notre-Dame.**
Archives paroissiales, Chaillé-les-Marais. 1776-1984 : archives de la paroisse de L'Île-d'Elle, actes de propriété, actes d'authenticité de reliques, inventaires de mobilier, factures, devis, correspondance relatifs à l'église, au presbytère, à l'école privée et à la salle Notre-Dame.

IVR52_20198501022NUCA

Auteur de l'illustration : Yannis (reproduction) Suire

Date de prise de vue : 2019

(c) Région Pays de la Loire - Inventaire général ; (c) Conseil départemental de la Vendée ; (c) Archives paroissiales de Chaillé-les-Marais
tous droits réservés



7. L'ILE-d'ELLE — Intérieur de l'Eglise - A.B.

Vue intérieure vers 1900.

Référence du document reproduit :

- **Informations, documentation et notes de dépouillements d'archives communiquées par M. Jean-Claude Berton, L'Île-d'Elle.**
Informations, documentation et notes de dépouillements d'archives communiquées par M. Jean-Claude Berton, L'Île-d'Elle.

IVR52_20198500880NUCA

Auteur de l'illustration : Yannis (reproduction) Suire

Date de prise de vue : 2019

(c) Région Pays de la Loire - Inventaire général ; (c) Conseil départemental de la Vendée ; (c) Collection particulière
tous droits réservés

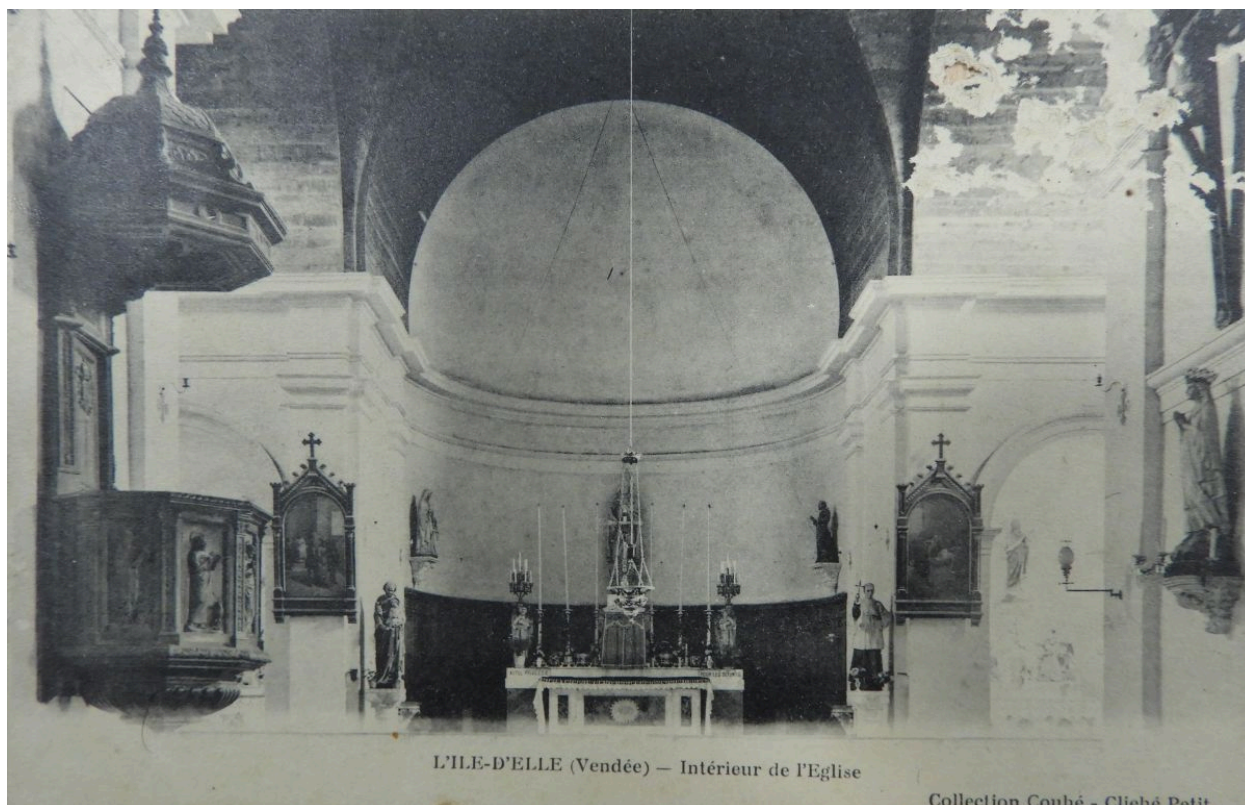

L'ÎLE-D'ELLE (Vendée) — Intérieur de l'Eglise

Collection Couhé - Cliché Petit

Le chœur vers 1920.

Référence du document reproduit :

- **Centre de documentation du Parc du Marais poitevin, Saint-Denis-du-Payré. Documentation concernant la commune de L'Île-d'Elle.**

Centre de documentation du Parc du Marais poitevin, Saint-Denis-du-Payré. Documentation concernant la commune de L'Île-d'Elle.

IVR52_20198501035NUCA

Auteur de l'illustration : Yannis (reproduction) Suire

Date de prise de vue : 2019

(c) Région Pays de la Loire - Inventaire général ; (c) Conseil départemental de la Vendée ; (c) Centre de documentation du Parc du Marais poitevin
tous droits réservés



Vue intérieure vers 1930.

Référence du document reproduit :

- Informations, documentation et notes de dépouillements d'archives fournies par M. René Durand (1924-2018), Marans.

IVR52_20198501092NUCA

Auteur de l'illustration : Yannis (reproduction) Suire

Date de prise de vue : 2019

(c) Région Pays de la Loire - Inventaire général ; (c) Conseil départemental de la Vendée ; (c) Collection particulière
tous droits réservés



Vue intérieure de l'église en direction de l'est en 1969.

Référence du document reproduit :

- **AD85. 21 FI 2/10. 1969-1971 : pré-inventaire des monuments et richesses artistiques de la France, commune de L'Île-d'Elle.**
Archives départementales de la Vendée. 21 FI 2/10. **1969-1971 : pré-inventaire des monuments et richesses artistiques de la France, commune de L'Île-d'Elle.**

IVR52_20198500911NUCA

Auteur de l'illustration : Yannis (reproduction) Suire

Date de prise de vue : 2019

(c) Région Pays de la Loire - Inventaire général ; (c) Conseil départemental de la Vendée
tous droits réservés



Vue intérieure de l'église en direction de l'est.

IVR52_20198500702NUCA

Auteur de l'illustration : Yannis Suire

Date de prise de vue : 2019

(c) Région Pays de la Loire - Inventaire général ; (c) Conseil départemental de la Vendée
tous droits réservés



Vue intérieure de l'église en direction de l'ouest.

IVR52_20198500879NUCA

Auteur de l'illustration : Yannis Suire

Date de prise de vue : 2019

(c) Région Pays de la Loire - Inventaire général ; (c) Conseil départemental de la Vendée
tous droits réservés



Le chœur et les chapelles latérales.

IVR52_20198500700NUCA

Auteur de l'illustration : Yannis Suire

Date de prise de vue : 2019

(c) Région Pays de la Loire - Inventaire général ; (c) Conseil départemental de la Vendée
tous droits réservés



Le bas-côté sud.

IVR52_20198500704NUCA

Auteur de l'illustration : Yannis Suire

Date de prise de vue : 2019

(c) Région Pays de la Loire - Inventaire général ; (c) Conseil départemental de la Vendée
tous droits réservés



Le bas-côté nord.

IVR52_20198500705NUCA

Auteur de l'illustration : Yannis Suire

Date de prise de vue : 2019

(c) Région Pays de la Loire - Inventaire général ; (c) Conseil départemental de la Vendée
tous droits réservés



La chapelle latérale nord, à gauche du choeur, avec son décor peint (semis d'étoiles).

IVR52_20198500757NUCA

Auteur de l'illustration : Yannis Suire

Date de prise de vue : 2019

(c) Région Pays de la Loire - Inventaire général ; (c) Conseil départemental de la Vendée
tous droits réservés



La chapelle latérale sud, à droite du choeur, avec son décor peint (semis de fleurs de lys).

IVR52_20198500765NUCA

Auteur de l'illustration : Yannis Suire

Date de prise de vue : 2019

(c) Région Pays de la Loire - Inventaire général ; (c) Conseil départemental de la Vendée
tous droits réservés

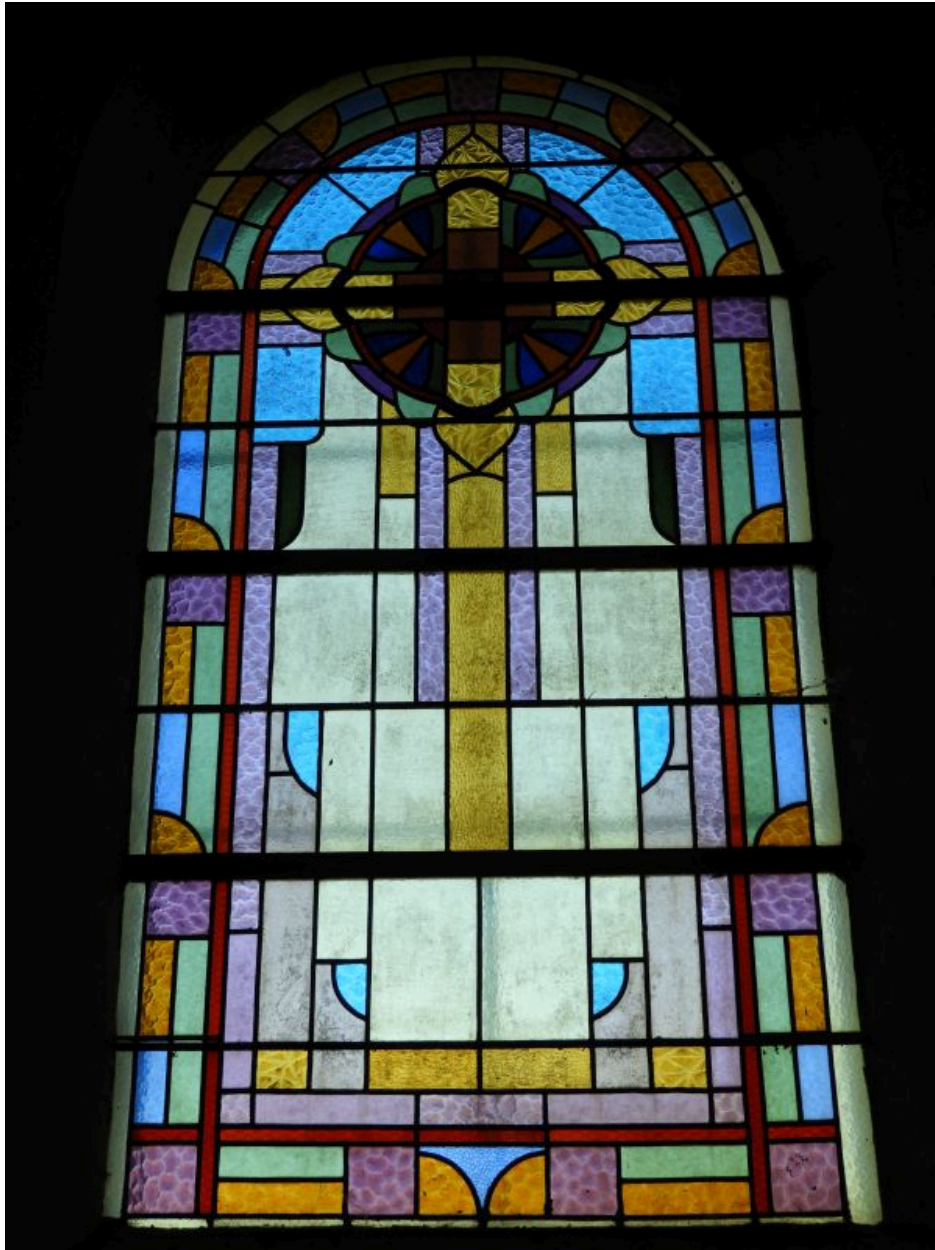

Une des sept verrières décoratives, dans le bas-côté nord.

IVR52_20198500725NUCA

Auteur de l'illustration : Yannis Suire



Vestiges de décor peint (monogramme de la Vierge) dans la chapelle latérale nord.

IVR52_20198500758NUCA

Auteur de l'illustration : Yannis Suire



Statue : saint Joseph et l'Enfant Jésus.

IVR52_20198500759NUCA

Auteur de l'illustration : Yannis Suire



Statue : Vierge à l'Enfant.

IVR52_20198500760NUCA

Auteur de l'illustration : Yannis Suire



Statue : sainte Thérèse de Lisieux.

IVR52_20198500763NUCA

Auteur de l'illustration : Yannis Suire



Marque de fabricant sur le socle de la statue de sainte Thérèse de Lisieux.

IVR52_20198500764NUCA

Auteur de l'illustration : Yannis Suire

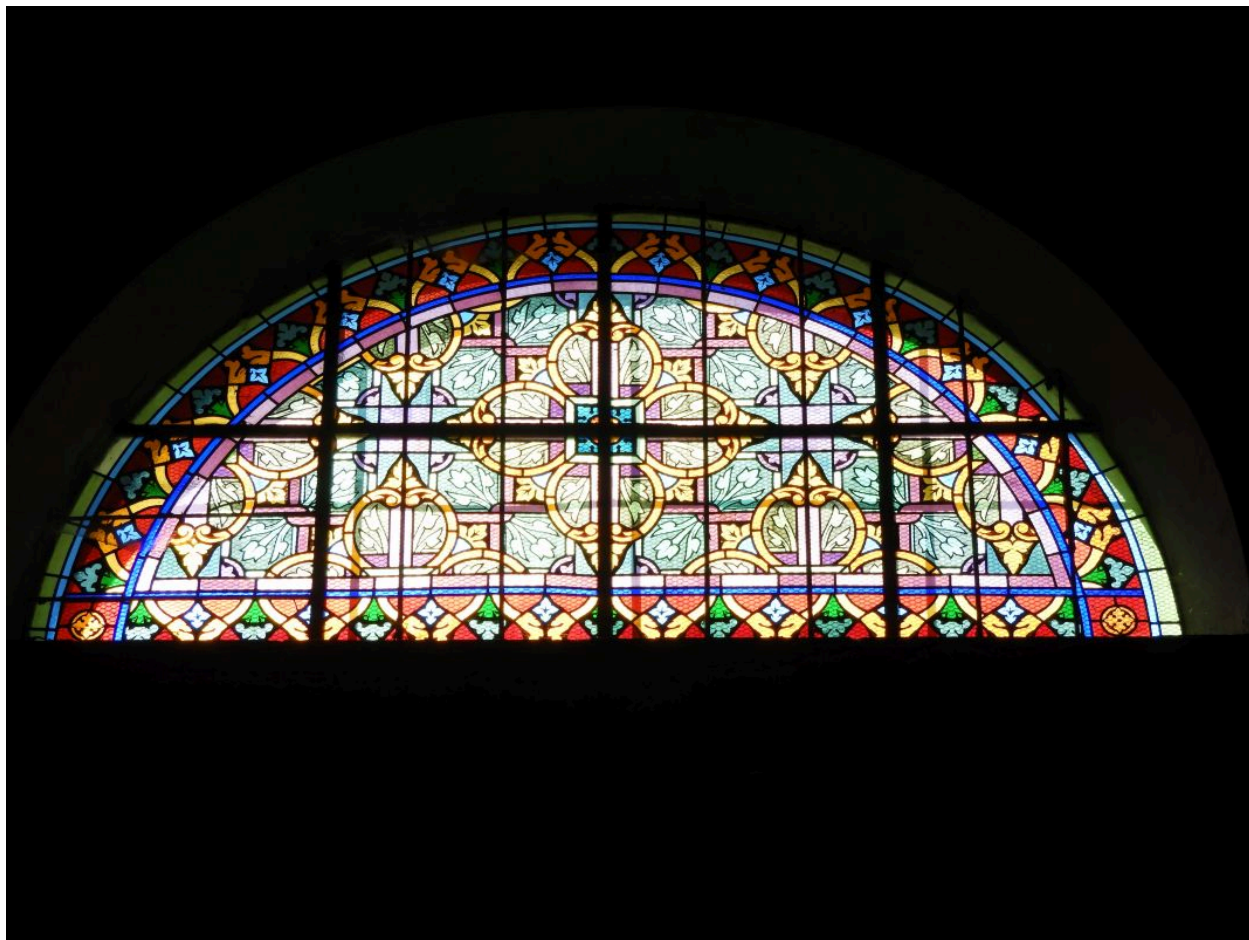

Verrière décorative du bras sud du transept.

IVR52_20198500776NUCA

Auteur de l'illustration : Yannis Suire

___00_0000000000_

Auteur de l'illustration : Yannis Suire

___00_0000000000_

Auteur de l'illustration : Yannis Suire

___00_0000000000_

Auteur de l'illustration : Yannis Suire

___00_0000000000_

Auteur de l'illustration : Yannis Suire

___00_0000000000_

Auteur de l'illustration : Yannis Suire

___00_0000000000_

Auteur de l'illustration : Yannis Suire

___00_0000000000_

Auteur de l'illustration : Yannis Suire

___00_0000000000_

Auteur de l'illustration : Yannis Suire

___00_0000000000_

Auteur de l'illustration : Yannis Suire

___00_0000000000_

Auteur de l'illustration : Yannis Suire

___00_0000000000_

Auteur de l'illustration : Yannis Suire

___00_0000000000_

Auteur de l'illustration : Yannis Suire

___00_0000000000_

Auteur de l'illustration : Yannis Suire

___00_0000000000_

Auteur de l'illustration : Yannis Suire

___00_0000000000_

Auteur de l'illustration : Yannis Suire

___00_0000000000_

Auteur de l'illustration : Yannis Suire

___00_0000000000_

Auteur de l'illustration : Yannis Suire

___00_0000000000_

Auteur de l'illustration : Yannis Suire

___00_0000000000_

Auteur de l'illustration : Yannis Suire

___00_0000000000_

Auteur de l'illustration : Yannis Suire

___00_0000000000_

Auteur de l'illustration : Yannis Suire

___00_0000000000_

Auteur de l'illustration : Yannis Suire

___00_0000000000_

Auteur de l'illustration : Yannis Suire

___00_0000000000_

Auteur de l'illustration : Yannis Suire

___00_0000000000_

Auteur de l'illustration : Yannis Suire

___00_0000000000_

Auteur de l'illustration : Yannis Suire

___00_0000000000_

Auteur de l'illustration : Yannis Suire

___00_0000000000_

Auteur de l'illustration : Yannis Suire

___00_0000000000_

Auteur de l'illustration : Yannis Suire

___00_0000000000_

Auteur de l'illustration : Yannis Suire

___00_0000000000_

Auteur de l'illustration : Yannis Suire

___00_0000000000_

Auteur de l'illustration : Yannis Suire

___00_0000000000_

Auteur de l'illustration : Yannis Suire

___00_0000000000_

Auteur de l'illustration : Yannis Suire