Pays de la Loire, Mayenne
Soulgé-sur-Ouette
rue Saint-Martin
Église paroissiale Saint-Martin, Soulgé-sur-Ouette (Nuillé-sur-Ouette)

Verrière à personnages : saint Michel terrassant le dragon, saint Edmond (baie 6) - Église paroissiale Saint-Martin, Soulgé-sur-Ouette (Nuillé-sur-Ouette)

Références du dossier

Numéro de dossier : IM53000681
Date de l'enquête initiale : 1977
Date(s) de rédaction : 2015
Cadre de l'étude : inventaire topographique reprise de l'antériorité, enquête thématique régionale Auguste Alleaume peintre-verrier
Degré d'étude : étudié
Référence du dossier Monument Historique : PA53000010

Désignation

Dénomination : verrière
Précision sur la dénomination : verrière à personnages
Titres : Saint Michel terrassant le dragon , saint Edmond

Compléments de localisation

Milieu d'implantation : en village
Emplacement dans l'édifice : Baie 6: située dans la chapelle sud.

Historique

La verrière a été réalisée par le peintre-verrier lavallois Auguste Alleaume en 1897. D'après le registre de caisse de l'atelier, elle a été payée 1700 francs par curé de Nuillé-sur-Ouette en décembre 1897. La somme correspond sans doute à la fois à cette verrière et à la verrière 1, également exécutée par Alleaume.

Période(s) principale(s) : 4e quart 19e siècle
Dates : 1897
Auteur(s) de l'oeuvre : Auguste Alleaume (peintre-verrier)
Lieu d'exécution : Pays de la Loire, Pays de la Loire, 53,Laval

Description

La baie est constituée de 2 lancettes à arc en accolade et d'un tympan formé de 2 grands jours centraux et de 2 écoinçons.

Eléments descriptifs

Catégorie(s) technique(s) : vitrail
Eléments structurels, forme, fonctionnement : lancette, 2 ; jour de réseau, 4

Matériaux : verre transparent grisaille sur verre, jaune d'argent

Mesures :
h = 350 ; la = 144

Représentations :
saint Michel, dragon
saint Edmond: palme, bouclier, épée, couronne
ornement à forme géométrique
ornement à forme végétale: lys, rinceau, fleur

Les personnages sont placés sur un fond imitant une tenture, lui-même disposé sur un fond ornemental constitué de motifs géométriques, de fleurs de lys et de rinceaux traités en grisaille. Sur la lancette gauche est représenté saint Michel terrassant le dragon ; sur la lancette droite saint Edmond le martyr, roi d'Est-Anglie, doté d'une couronne, d'une épée et d'un bouclier aux armes de l'Angleterre et tenant la palme du martyre.

Inscriptions & marques : inscription concernant l'auteur, inscription concernant le lieu d'exécution, date, inscription concernant l'iconographie

Précisions et transcriptions :

Inscription concernant l'auteur, le lieu et la date d'exécution : "A. ALLEAUME / LAVAL 1897" ; inscription concernant l'iconographie : "SAINT MICHEL", "SAINT EDMOND".

Statut, intérêt et protection

Protections : inscrit au titre immeuble, 1997/01/20
Statut de la propriété : propriété de la commune

Références documentaires

Documents d'archive

- Archives départementales de la Mayenne ; 467 J 1. **Fonds Auguste Alleaume. Répertoire des dessins.**

- Archives départementales de la Mayenne ; 467 J 4. **Fonds Auguste Alleaume. Registre de caisse**, 1893-1910. (Archives départementales de la Mayenne ; 467 J 4).

Illustrations

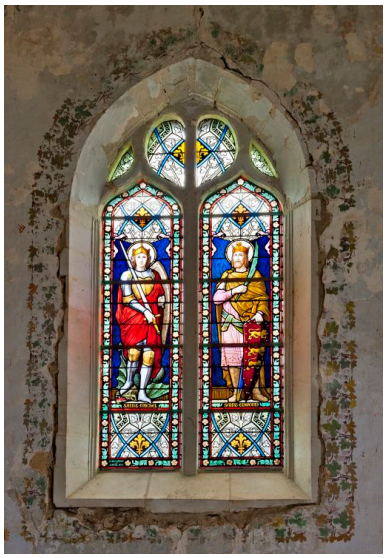

Vue d'ensemble de la baie 6 avec son encadrement peint.
Phot. Yves Guillotin
IVR52_20135300518NUCA

Vue d'ensemble de la verrière 6.
Phot. Yves Guillotin
IVR52_20135300519NUCA

Vue partielle de la lancette gauche : saint Michel terrassant le dragon.
Phot. Yves Guillotin
IVR52_20135300523NUCA

Vue de détail de la lancette gauche : jambes de saint Michel foulant le dragon.
Phot. Yves Guillotin
IVR52_20135300522NUCA

Vue de détail de la lancette droite : partie inférieure de saint Edmond.
Phot. Yves Guillotin
IVR52_20135300521NUCA

Vue partielle de la lancette
droite : saint Edmond.
Phot. Yves Guillotin
IVR52_20135300520NUCA

Dossiers liés

Édifice : Église paroissiale Saint-Martin, Soulgé-sur-Ouette (Nuillé-sur-Ouette) (IA00034154) Pays de la Loire, Mayenne, Soulgé-sur-Ouette
Dossiers de synthèse :
Les verrières du peintre-verrier lavallois Auguste Alleaume (IM53008173)
Oeuvre(s) contenue(s) :

Auteur(s) du dossier : Odile Tétu, Dominique Eraud, Diane de Maynard, Christian Davy, Nicolas Foisneau
Copyright(s) : (c) Conseil départemental de la Mayenne ; (c) Région Pays de la Loire - Inventaire général

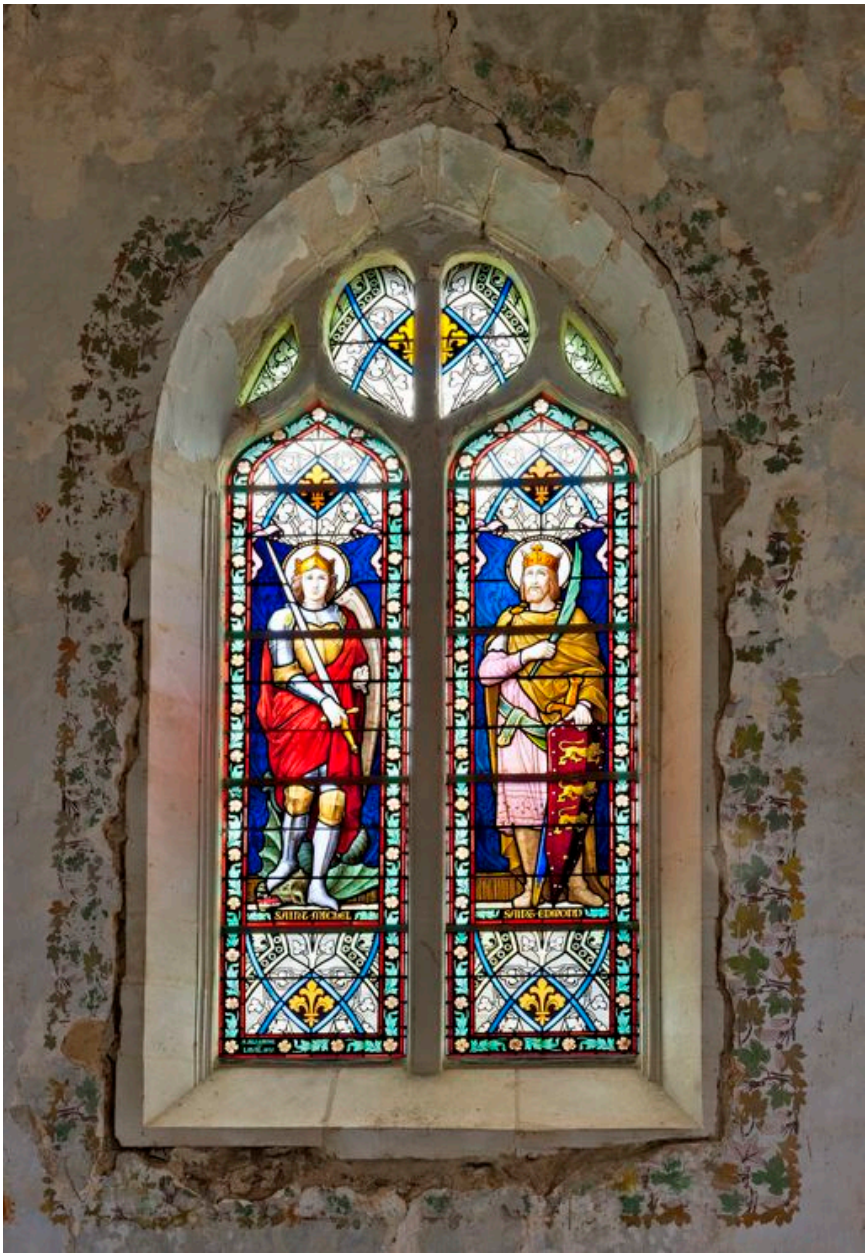

Vue d'ensemble de la baie 6 avec son encadrement peint.

IVR52_20135300518NUCA
Auteur de l'illustration : Yves Guillotin
(c) Région Pays de la Loire - Inventaire général
reproduction soumise à autorisation du titulaire des droits d'exploitation

Vue d'ensemble de la verrière 6.

IVR52_20135300519NUCA
Auteur de l'illustration : Yves Guillotin
(c) Région Pays de la Loire - Inventaire général
reproduction soumise à autorisation du titulaire des droits d'exploitation

Vue partielle de la lancette gauche : saint Michel terrassant le dragon.

IVR52_20135300523NUCA
Auteur de l'illustration : Yves Guillotin
(c) Région Pays de la Loire - Inventaire général
reproduction soumise à autorisation du titulaire des droits d'exploitation

Vue de détail de la lancette gauche : jambes de saint Michel foulant le dragon.

IVR52_20135300522NUCA
Auteur de l'illustration : Yves Guillotin
(c) Région Pays de la Loire - Inventaire général
reproduction soumise à autorisation du titulaire des droits d'exploitation

Vue partielle de la lancette droite : saint Edmond.

IVR52_20135300520NUCA
Auteur de l'illustration : Yves Guillotin
(c) Région Pays de la Loire - Inventaire général
reproduction soumise à autorisation du titulaire des droits d'exploitation

Vue de détail de la lancette droite : partie inférieure de saint Edmond.

IVR52_20135300521NUCA
Auteur de l'illustration : Yves Guillotin
(c) Région Pays de la Loire - Inventaire général
reproduction soumise à autorisation du titulaire des droits d'exploitation