Pays de la Loire, Sarthe
Beaumont-sur-Dême
place de l' Église
Église paroissiale Saint-Pierre-et-Saint-Paul de Beaumont-sur-Dême

Statue : sainte Agathe

Références du dossier

Numéro de dossier : IM72058812
Date de l'enquête initiale : 2018
Date(s) de rédaction : 2018
Cadre de l'étude : inventaire topographique
Degré d'étude : étudié
Référence du dossier Monument Historique : PM72003214

Désignation

Dénomination : statue
Titres : sainte Agathe

Compléments de localisation

Milieu d'implantation : en village
Emplacement dans l'édifice : chapelle sud 2

Historique

La statue a probablement été réalisée par un atelier de terre cuite du Maine, probablement dans la première moitié du XVIIIe siècle. La dévotion à sainte Agathe dans l'église était assurée par une confrérie, mentionnée notamment dans le deuxième quart du XVIIIe siècle (cf. aussi croix de Sainte-Agathe vers le cimetière de Beaumont-sur-Dême).

Période(s) principale(s) : 1ère moitié 18e siècle

Description

La statue est fixée sur un socle qui n'est pas d'origine et sur lequel est écrit STE AGATHE.

Eléments descriptifs

Catégorie(s) technique(s) : sculpture
Eléments structurels, forme, fonctionnement :

Matériaux : terre cuite modelé, peint, doré

Mesures : h : 148 cm

Dimension de la statue, sans le socle.

Représentations :
sainte Agathe

La sainte est debout, la tête tournée vers la droite, les yeux au ciel. Elle tient de la main gauche la palme du martyre (en fait reliée à la main), et sa main droite repliée sur le ventre fixe un pan de la cape.

État de conservation

œuvre incomplète

Doigts cassés à la main gauche.

Statut, intérêt et protection

Protections : inscrit au titre objet, 1992/01/28

Inscrit MH au titre objet par arrêté du 28 janvier 1992.

Statut de la propriété : propriété de la commune

Illustrations

Statue : sainte Agathe.
IVR52_20207201238NUCA

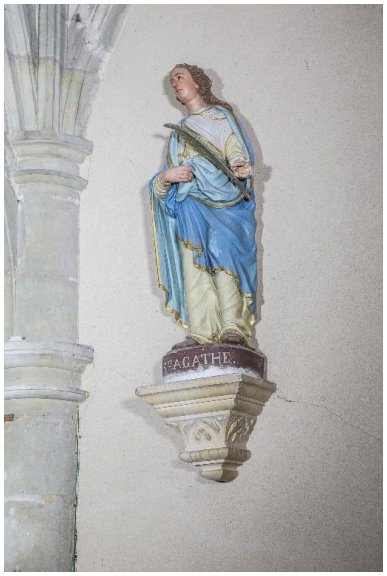

Statue : sainte Agathe,
vue côté bras gauche.
Phot. Pierre-Bernard Fourny
IVR52_20187201645NUCA

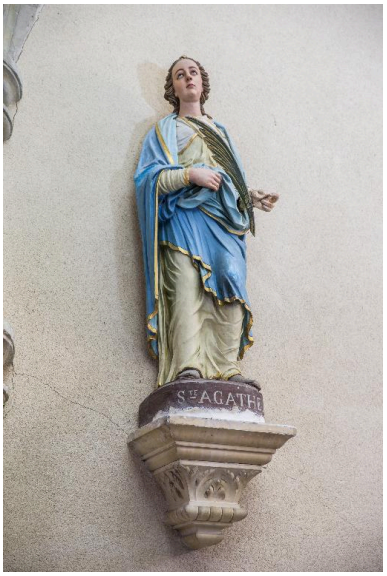

Statue : sainte Agathe,
vue côté bras droit.
Phot. Pierre-Bernard Fourny
IVR52_20187201647NUCA

Dossiers liés

Édifice : Église paroissiale Saint-Pierre-et-Saint-Paul de Beaumont-sur-Dême (IA72058701) Pays de la Loire, Sarthe, Beaumont-sur-Dême, place de l' Église

Oeuvre(s) contenue(s) :

Oeuvre(s) en rapport :

Présentation du mobilier de l'église paroissiale Saint-Pierre-et-Saint-Paul de Beaumont-sur-Dême (IM72058806) Pays de la Loire, Sarthe, Beaumont-sur-Dême, place de l' Église

Auteur(s) du dossier : Stéphanie Aquilon

Copyright(s) : (c) Région Pays de la Loire - Inventaire général ; (c) Pays Vallée du Loir

Statue : sainte Agathe.

IVR52_20207201238NUCA
Date de prise de vue : 2020
(c) Région Pays de la Loire - Inventaire général
communication libre, reproduction soumise à autorisation

Statue : sainte Agathe, vue côté bras gauche.

IVR52_20187201645NUCA
Auteur de l'illustration : Pierre-Bernard Fourny
Date de prise de vue : 2018
(c) Région Pays de la Loire - Inventaire général
communication libre, reproduction soumise à autorisation

Statue : sainte Agathe, vue côté bras droit.

IVR52_20187201647NUCA
Auteur de l'illustration : Pierre-Bernard Fourny
Date de prise de vue : 2018
(c) Région Pays de la Loire - Inventaire général
communication libre, reproduction soumise à autorisation