Pays de la Loire, Vendée
L'Île-d'Elle
Bourg
rue du Prieuré, n° 16 du schéma du cimetière

Tombeau de la famille Manceau-Rondonnet

Références du dossier

Numéro de dossier : IA85002116
Date de l'enquête initiale : 2017
Date(s) de rédaction : 2018
Cadre de l'étude : inventaire topographique Vallée de la Sèvre Niortaise, Marais poitevin
Degré d'étude : repéré

Désignation

Dénomination : tombeau

Compléments de localisation

Milieu d'implantation : en village
Références cadastrales : 2017, AK, 18

Historique

Tombeau de Théodore Manceau (1864-1949) et de son épouse, Amélie Rondonnet (1863-1949).

Période(s) principale(s) : milieu 20e siècle

Description

Le tombeau se distingue par la forme de sa stèle de tête : une imposante croix qui s'élève au-dessus de troncs coupés, le tout en faux bois de ciment. Une branche de lierre s'enroule autour de la croix sur laquelle un phylactère sculpté porte l'identité de la famille défunte.

Eléments descriptifs

Matériau(x) du gros-oeuvre, mise en oeuvre et revêtement : ciment
Couvrements :

Décor

Techniques : sculpture
Représentations : croix, tronc d'arbre, lierre, phylactère

Statut, intérêt et protection

Statut de la propriété : propriété privée

Illustrations

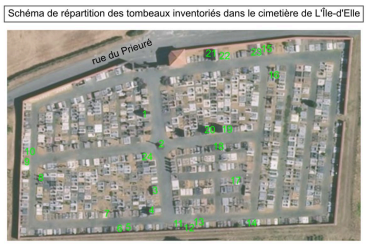

Schéma de répartition des tombeaux inventoriés dans le cimetière de L'Île-d'Elle.
Phot. Yannis Suire
IVR52_20198500553NUCA

Vue d'ensemble.
Phot. Yannis Suire
IVR52_20198500526NUCA

La croix et les troncs en faux bois de ciment : recto.
Phot. Yannis Suire
IVR52_20198500528NUCA

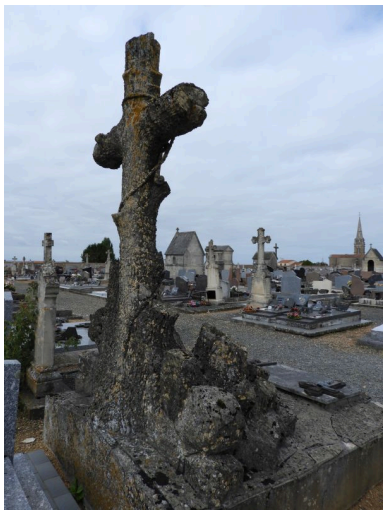

La croix et les troncs en faux bois de ciment : verso.
Phot. Yannis Suire
IVR52_20198500529NUCA

Dossiers liés

Oeuvre(s) contenue(s) :
Oeuvre(s) en rapport :
Cimetière de L'Île-d'Elle ; Rue du Prieuré (IA85002099) Pays de la Loire, Vendée, L'Île-d'Elle, Bourg, rue du Prieuré

Auteur(s) du dossier : Yannis Suire
Copyright(s) : (c) Région Pays de la Loire - Inventaire général ; (c) Conseil départemental de la Vendée

Schéma de répartition des tombeaux inventoriés dans le cimetière de L'Île-d'Elle

Schéma de répartition des tombeaux inventoriés dans le cimetière de L'Île-d'Elle.

IVR52_20198500553NUCA
Auteur de l'illustration : Yannis Suire
Date de prise de vue : 2018
(c) Région Pays de la Loire - Inventaire général ; (c) Conseil départemental de la Vendée
communication libre, reproduction soumise à autorisation

Vue d'ensemble.

IVR52_20198500526NUCA
Auteur de l'illustration : Yannis Suire
Date de prise de vue : 2018
(c) Région Pays de la Loire - Inventaire général ; (c) Conseil départemental de la Vendée
communication libre, reproduction soumise à autorisation

La croix et les troncs en faux bois de ciment : recto.

IVR52_20198500528NUCA
Auteur de l'illustration : Yannis Suire
Date de prise de vue : 2018
(c) Région Pays de la Loire - Inventaire général ; (c) Conseil départemental de la Vendée
communication libre, reproduction soumise à autorisation

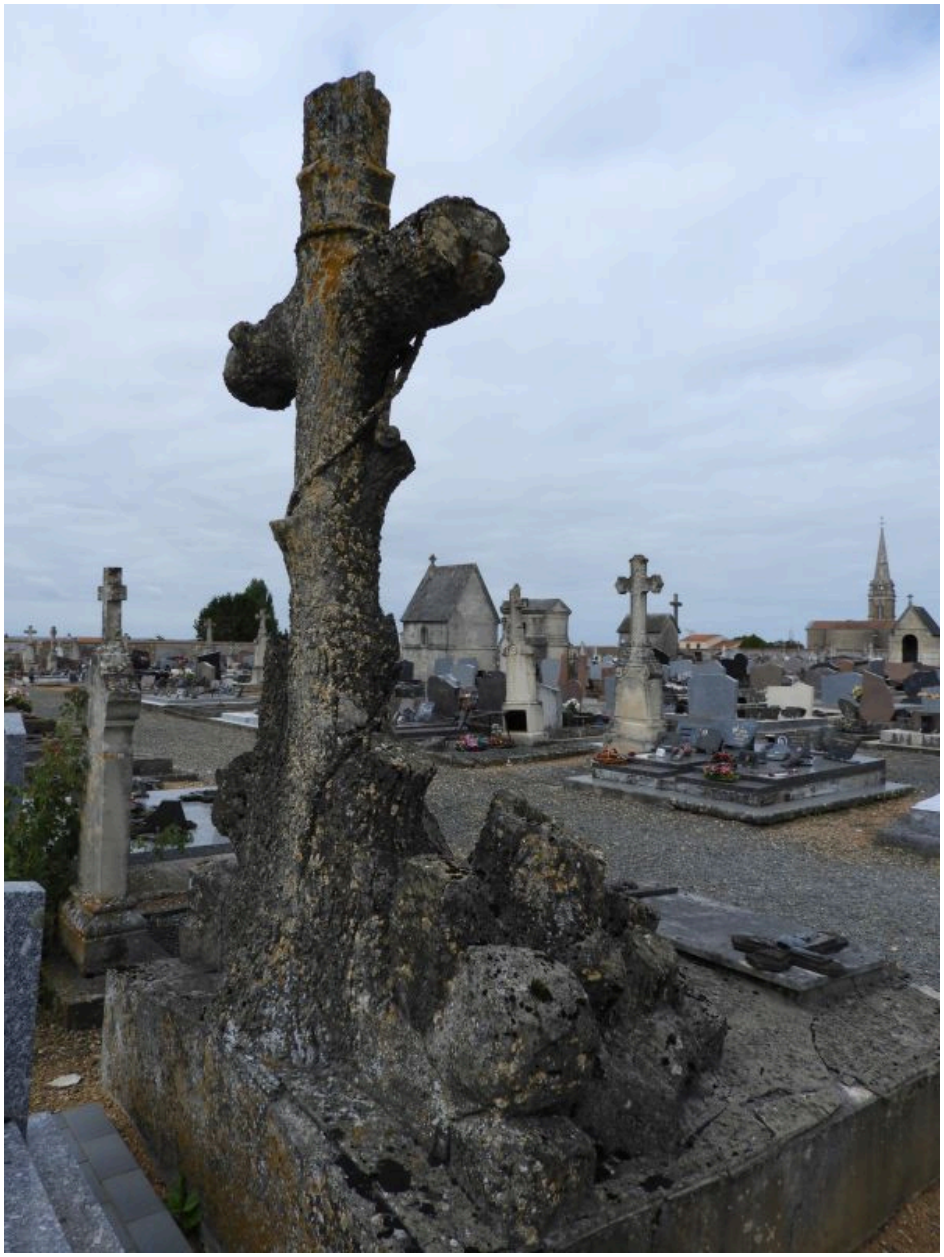

La croix et les troncs en faux bois de ciment : verso.

IVR52_20198500529NUCA
Auteur de l'illustration : Yannis Suire
Date de prise de vue : 2018
(c) Région Pays de la Loire - Inventaire général ; (c) Conseil départemental de la Vendée
communication libre, reproduction soumise à autorisation