

Pays de la Loire, Mayenne  
Thubœuf

## Village de Thuboeuf

### Références du dossier

Numéro de dossier : IA53004320

Date de l'enquête initiale : 2017

Date(s) de rédaction : 2020

Cadre de l'étude : inventaire topographique Canton de Lassay-les-Châteaux

Degré d'étude : étudié

### Désignation

Dénomination : village

### Compléments de localisation

Milieu d'implantation : en village

Références cadastrales :

### Historique

Le village de Thuboeuf s'est formé à partir et autour de l'église. C'est autour de celle-ci que se trouvent les édifices les plus anciens, comme en atteste le plan du cadastre napoléonien. Bien que fortement remaniée, la ferme située au 5 rue de Lassay (C 1011) conserve des éléments pouvant dater de la fin du XVe ou du XVIe siècle (baies chanfreinées notamment). Les maisons du 1, 3 et 5 rue de Lassay, bien que disposant d'une base ancienne, sont reconstruites au début du XXe siècle. Le village se densifie et s'étend au cours de la seconde moitié du XXe siècle. Des pavillons isolés sont édifiés dans le 4e quart du XXe siècle dans la partie ouest de la rue de Sept Forges et au sud de la rue de Lassay.

En 1846, la commune acquiert un terrain pour édifier une école de garçon (13 rue de Sept Forges). Le projet est dressé 10 ans plus tard par Godin, architecte à Lassay. Une école de filles est édifiée de 1910 à 1914. Le cimetière est déplacé à l'est du village en 1854. Le monument aux morts, situé au sud de l'église, à l'emplacement de l'ancien cimetière, est inauguré en 1922.

Période(s) principale(s) : Moyen Age, Temps modernes, Epoque contemporaine

### Description

Le village de Thuboeuf s'organise autour de deux axes principaux : la rue de Lassay prolongée par la rue des Touches qui suit un axe nord-sud et la rue de Sept-Forges, qui suit un axe est-ouest. Au sud de l'église, la rue du Château se dirige vers le cimetière, situé à l'est, avant de former une courbe vers le nord, épousant ainsi le tracé de l'ancien chemin qui menait au château de Chantepie.

### Éléments descriptifs

### Statut, intérêt et protection

Statut de la propriété : propriété privée, propriété de la commune

### Références documentaires

#### Documents d'archive

- Archives départementales de la Mayenne ; O 1074/4. **Eglise, écoles et cimetière. 1842-1912.**

## Illustrations



Maisons, rue de Lassay.  
Phot. Yves Guillotin  
IVR52\_20195300447NUCA



Perspective sur le clocher-porche  
de l'église à travers la rue de Lassay  
Phot. Pierre-Bernard Fourny  
IVR52\_20225300674NUCA



Maison, 1 rue de Lassay,  
détail des fenêtres de l'étage.  
Phot. Yves Guillotin  
IVR52\_20195300448NUCA

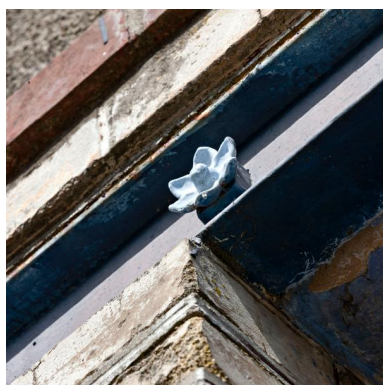

Maison, 1 rue de Lassay,  
détail du linteau de fenêtre.  
Phot. Yves Guillotin  
IVR52\_20195300449NUCA



Maison, 8 rue de Lassay.  
Phot. Yves Guillotin  
IVR52\_20215301561NUCA

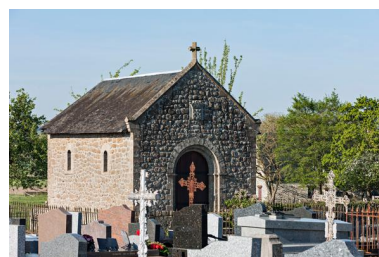

Cimetière de Thuboeuf,  
chapelle funéraire.  
Phot. Yves Guillotin  
IVR52\_20195300526NUCA



Armoiries incluses dans la  
maçonnerie de la chapelle funéraire.  
Phot. Yves Guillotin  
IVR52\_20195300527NUCA



Croix de chemin, rue du château.  
Phot. Yves Guillotin  
IVR52\_20195300586NUCA

## Dossiers liés

### Dossiers de synthèse :

Thuboeuf : présentation de la commune (IA53004297) Pays de la Loire, Mayenne, Thubœuf

### Oeuvre(s) contenue(s) :

#### Oeuvre(s) en rapport :

Ecole de filles de Thuboeuf, actuellement mairie, 10 rue de Sept-Forges (IA53004322) Pays de la Loire, Mayenne, Thubœuf, 10 rue de Sept-Forges

Église paroissiale Saint-Martin de Thuboeuf (IA53004270) Pays de la Loire, Mayenne, Thubœuf, rue de Lassay

Presbytère de Thuboeuf, actuellement maison, 11 rue de Lassay (IA53004321) Pays de la Loire, Mayenne, Thubœuf, 11 rue de Lassay

Auteur(s) du dossier : Marion Seure

Copyright(s) : (c) Région Pays de la Loire - Inventaire général



Maisons, rue de Lassay.

IVR52\_20195300447NUCA

Auteur de l'illustration : Yves Guillotin

Date de prise de vue : 2019

(c) Région Pays de la Loire - Inventaire général  
communication libre, reproduction soumise à autorisation





Perspective sur le clocher-porche de l'église à travers la rue de Lassay

IVR52\_20225300674NUCA

Auteur de l'illustration : Pierre-Bernard Fourny

Date de prise de vue : 2022

(c) Région Pays de la Loire - Inventaire général  
communication libre, reproduction soumise à autorisation



Maison, 1 rue de Lassay, détail des fenêtres de l'étage.

IVR52\_20195300448NUCA

Auteur de l'illustration : Yves Guillotin

Date de prise de vue : 2019

(c) Région Pays de la Loire - Inventaire général  
communication libre, reproduction soumise à autorisation





Maison, 1 rue de Lassay, détail du linteau de fenêtre.

IVR52\_20195300449NUCA

Auteur de l'illustration : Yves Guillotin

Date de prise de vue : 2019

(c) Région Pays de la Loire - Inventaire général  
communication libre, reproduction soumise à autorisation



Maison, 8 rue de Lassay.

IVR52\_20215301561NUCA

Auteur de l'illustration : Yves Guillotin

Date de prise de vue : 2021

(c) Région Pays de la Loire - Inventaire général  
communication libre, reproduction soumise à autorisation





Cimetière de Thuboeuf, chapelle funéraire.

IVR52\_20195300526NUCA

Auteur de l'illustration : Yves Guillotin

Date de prise de vue : 2019

(c) Région Pays de la Loire - Inventaire général  
communication libre, reproduction soumise à autorisation



Armoiries incluses dans la maçonnerie de la chapelle funéraire.

IVR52\_20195300527NUCA

Auteur de l'illustration : Yves Guillotin

Date de prise de vue : 2019

(c) Région Pays de la Loire - Inventaire général  
communication libre, reproduction soumise à autorisation



Croix de chemin, rue du château.

IVR52\_20195300586NUCA

Auteur de l'illustration : Yves Guillotin

Date de prise de vue : 2019

(c) Région Pays de la Loire - Inventaire général  
communication libre, reproduction soumise à autorisation