Pays de la Loire, Loire-Atlantique
Pornic
la Noëveillard
19 avenue de la Noëveillard

Maison de villégiature balnéaire dite Ker Colo, 19 avenue de la Noëveillard

Références du dossier

Numéro de dossier : IA44004900
Date de l'enquête initiale : 1994
Date(s) de rédaction : 1997
Cadre de l'étude : enquête thématique régionale patrimoine de la villégiature
Degré d'étude : étudié

Désignation

Dénomination : maison
Précision sur la dénomination : maison de villégiature balnéaire
Appellation : dite Ker Colo
Parties constituantes non étudiées : jardin, communs, kiosque, réservoir

Compléments de localisation

Milieu d'implantation : en ville
Références cadastrales : 2011, CV, 19

Historique

Cette maison est construite en 1848 pour Alexandre Babonneau, riche industriel nantais, originaire d'Angers, qui possède à Nantes, d'importants établissements fabriquant des ancres et des engins pour la pêche à la baleine. La villa est édifiée sur les terres d'un petit chantier naval, en surplomb de l'anse du Jardinet où avaient été construites des cabines de bains. En 1851, M. Babonneau est directeur des Forges Maritimes à la Prairie au Duc à Nantes. Très vite, la maison est vendue à Alfred Walsh et à Sophie Legrand, comtesse de Walsh, habitant tous deux le château de Serrant à Saint-Georges-sur-Loire. En 1868, la villa devient la propriété de Gustave Etienne, raffineur nantais. Cette même année, la maison prend le nom de Ker Colo et un kiosque polygonal est construit en limite de propriété, du côté de la mer. En 1872, il installe une pompe à vent, modifie l'étage des combles et fait réaliser par M. Rabaud (signé), serrurier, une grille monumentale avec le nom de la villa et ses propres initiales entrelacées en dessous. Deux ans plus tard, des communs sont construits. A la même époque, il achète la maison Trubert qui deviendra le Petit Colo. Le kiosque a disparu à une date indéterminée.

Période(s) principale(s) : 2e quart 19e siècle
Dates : 1848 (daté par source)

Description

Cette villa, située au milieu d'un parc planté de chênes verts, d'éléagnus et haies de buis. La maison se compose d'un avant-corps central en légère saillie, encadré de deux ailes couvertes de lucarnes et d'une terrasse centrale. On trouve une autre terrasse, au rez-de-chaussée, plus grande, qui prolonge les salons, face à la mer. Les angles et les ouvertures sont appareillés en tuffeau au sud, du côté de la mer, alors que l'élévation nord présente un appareil régulier en tuffeau. Les communs et la pompe à vent sont appareillés en brique. L'entrée est fermée par une grille monumentale en ferronnerie. La domesticité vivait à l'étage des communs.

Eléments descriptifs

Matériau(x) du gros-oeuvre, mise en oeuvre et revêtement : enduit
Matériau(x) de couverture : ardoise
Étage(s) ou vaisseau(x) : sous-sol, rez-de-chaussée, étage de comble
Type(s) de couverture : toit à longs pans ; toit en pavillon

Typologies et état de conservation

Typologies : historiciste (néo-classique)

Décor

Techniques : ferronnerie

Statut, intérêt et protection

Statut de la propriété : propriété privée

Références documentaires

Documents d'archive

- Archives départementales de Loire-Atlantique ; 4 E 88/84. Me Auguste Thibaud.

Illustrations

Vue d'ensemble de la villa
et de l'anse du Jardinet.
Phot. Denis Pillet
IVR52_19974402443XA

Elévation postérieure.
Phot. Denis Pillet
IVR52_19964401206X

Vue d'ensemble.
Phot. Denis Pillet
IVR52_19974402446XA

Grille d'entrée.
Phot. Denis Pillet
IVR52_20094400682NUCA

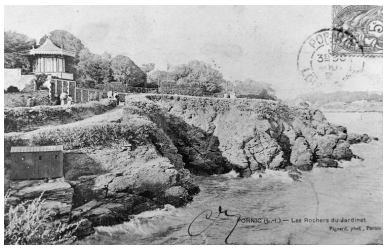

Kiosque de la Villa Ker
Colo, surplombant la
corniche de la Noëveillard.
Autr. E. Pigeard, Repro. Denis Pillet
IVR52_19944400466X

Dépendances et élévation postérieure.
Phot. Denis Pillet
IVR52_19964401185XA

Réservoir.
Phot. Denis Pillet
IVR52_19964401184XA

Réservoir, détail de
la partie supérieure.
Phot. Denis Pillet
IVR52_19964401186XA

Dossiers liés

Dossiers de synthèse :
Maisons de villégiature balnéaire de la Côte de Jade (IA44004963)
Oeuvre(s) contenue(s) :
Oeuvre(s) en rapport :
Station balnéaire de Pornic (IA44004930) Pays de la Loire, Loire-Atlantique, Pornic

Auteur(s) du dossier : Anne Duflos, Agathe Aoustin
Copyright(s) : (c) Région Pays de la Loire - Inventaire général

Vue d'ensemble de la villa et de l'anse du Jardinet.

IVR52_19974402443XA
Auteur de l'illustration : Denis Pillet
(c) Région Pays de la Loire - Inventaire général
communication libre, reproduction soumise à autorisation

Elévation postérieure.

IVR52_19964401206X
Auteur de l'illustration : Denis Pillet
(c) Région Pays de la Loire - Inventaire général
communication libre, reproduction soumise à autorisation

Vue d'ensemble.

IVR52_19974402446XA
Auteur de l'illustration : Denis Pillet
(c) Région Pays de la Loire - Inventaire général
communication libre, reproduction soumise à autorisation

Grille d'entrée.

IVR52_20094400682NUCA
Auteur de l'illustration : Denis Pillet
(c) Région Pays de la Loire - Inventaire général
communication libre, reproduction soumise à autorisation

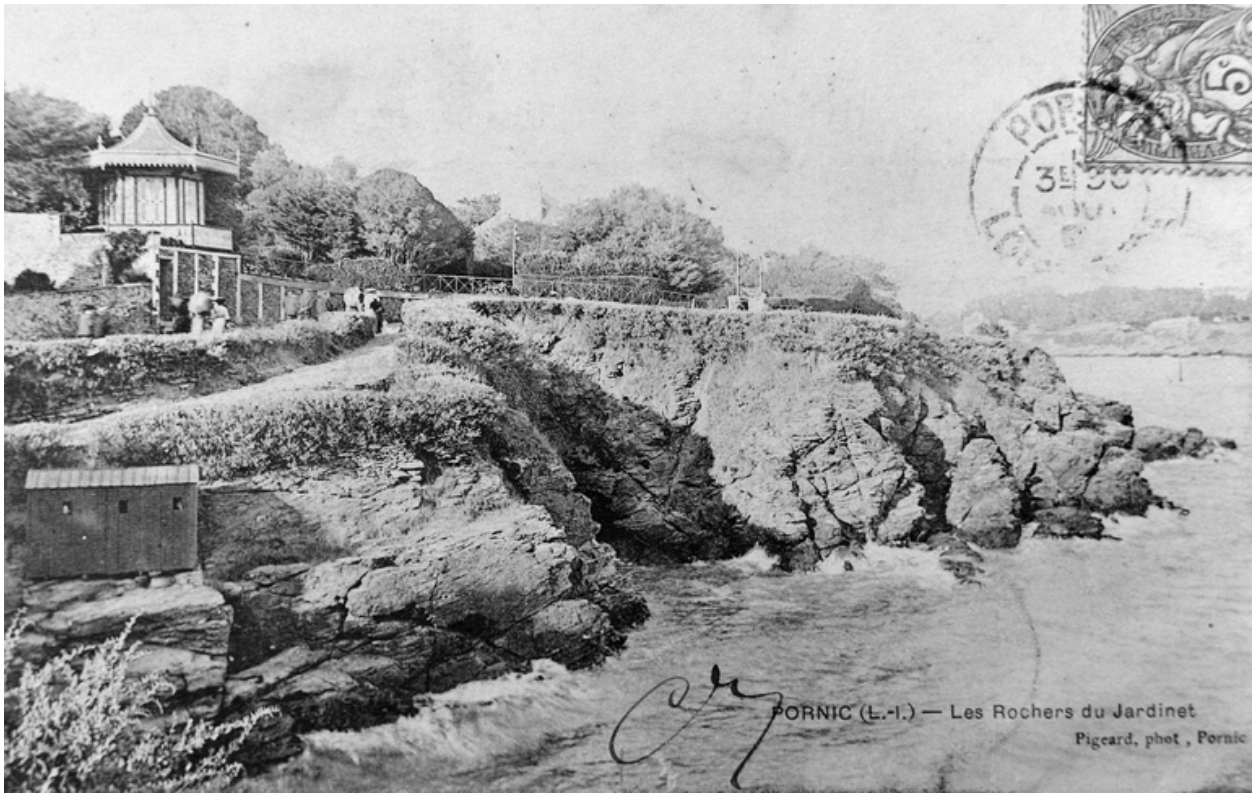

Kiosque de la Villa Ker Colo, surplombant la corniche de la Noëveillard.

Référence du document reproduit :

- Carte postale, début 20e siècle. (Collection particulière).

IVR52_19944400466X
Auteur de l'illustration (reproduction) : Denis Pillet
Auteur du document reproduit : E. Pigeard
(c) Région Pays de la Loire - Inventaire général
communication libre, reproduction soumise à autorisation

Dépendances et élévation postérieure.

IVR52_19964401185XA
Auteur de l'illustration : Denis Pillet
(c) Région Pays de la Loire - Inventaire général
communication libre, reproduction soumise à autorisation

Réservoir.

IVR52_19964401184XA
Auteur de l'illustration : Denis Pillet
(c) Région Pays de la Loire - Inventaire général
communication libre, reproduction soumise à autorisation

Réservoir, détail de la partie supérieure.

IVR52_19964401186XA
Auteur de l'illustration : Denis Pillet
(c) Région Pays de la Loire - Inventaire général
communication libre, reproduction soumise à autorisation