

Pays de la Loire, Maine-et-Loire
Montjean-sur-Loire

Maisons et fermes de la commune de Montjean-sur-Loire

Références du dossier

Numéro de dossier : IA49011187

Date de l'enquête initiale : 1985

Date(s) de rédaction : 1972, 1985, 2022, 2023

Cadre de l'étude : inventaire topographique Mauges-sur-Loire

Auteur(s) du dossier : Marie-Anne Eon, Véronique Orain, Clotilde Vivier, Marie-Charlotte Cavaca

Copyright(s) : (c) Région Pays de la Loire - Inventaire général ; (c) Conseil départemental de Maine-et-Loire - Conservation départementale du patrimoine ; (c) Commune de Mauges-sur-Loire

Désignation

Dénomination : maison, ferme

Aires d'études : Mauges-sur-Loire

Localisations :

Pays de la Loire, Maine-et-Loire

Montjean-sur-Loire

Conclusion de l'inventaire topographique de 1985 mis à jour en 2023

Le repérage des maisons

Ont été repérées 180 maisons sur un total de 929 maisons (recensement I.N.S.E.E 1982). C'est à dire qu'il a été fait abstraction du bâti trop remanié ou trop récent. Ces constructions repérées sont classées selon 4 types de façade :

Type 1 : Maison comportant une porte et une fenêtre en façade correspondant à une seule pièce d'habitation. Plusieurs unités de ce type peuvent être juxtaposées pour former une seule maison.

Type 2 : Maison à nombre impair de travées régulières en façade, avec porte centrale et fenêtres latérales. Les maisons présentant cette façade sont généralement organisées intérieurement selon deux types de plan : le premier ne comptant que trois travées en façade comprend une pièce éclairée par une fenêtre et une porte, cette pièce s'ouvre sur une seconde qui est éclairée par une fenêtre. Le second plan correspond à une façade à trois travées ou a un nombre impair supérieur de travées en façade. Une porte centrale s'ouvre sur un couloir qui distribue les pièces latérales, dans ce couloir est situé éventuellement l'escalier.

Type 3 : Maison à travées régulières en façade, mais disposées de manière asymétrique. La disposition intérieure peut prendre les plans des types 2, combiner les plans des deux premiers types ou bien être plus complexe.

Type 4 : Maison sans travées d'ouvertures régulières en façade, ne correspondant pas à un ou des plans remarquables.

Types	1	2	3	4	Total
Repéré	40	66	25	49	180
Sélectionné	3	16	3	5	27

Tableau de repérage des maisons

On peut noter un habitat particulier au front de Loire, du XIX^e siècle, comportant le plus souvent un étage carré et un étage de comble correspondant en façade aux types 2 et 3.

Le matériau le plus utilisé en gros œuvre est le moellon schisteux enduit. Les façades en pierre de taille sont rares. On peut tout de même citer la maison du 35 quai Monseigneur Provost dont la façade est en pierre de tuffeau de taille. Le tuffeau est utilisé dans la plupart des cas en chaînage d'angle et en encadrement des baies. La majorité des toitures sont en ardoise. De nombreux éléments de charpentes de maisons et de nombreuses portes de dépendances ou de grenier sont faites de matériaux de récupération (mâts, bords, fonds,...) provenant des bateaux de Loire.

L'habitat ancien Montjeannais est majoritairement du XVIIIe et du XIXe siècle. L'un des aspects les plus caractéristiques de ce bâti est l'expansion du front de Loire au XIXe siècle liée à la forte activité marinière elle-même renforcée par l'activité houillère et autres activités industrielles de Montjean. La toponymie actuelle est un reflet de l'histoire du village (rue du Pilon, rue Vieille du château, rue de l'Aumônerie...), de son activité économique (rue du Bac, quai des Mariniers, rue de la Perrière...), de son aspect topographique (rue de la Montée, le Vallon, le Rivage...) et des personnalités remarquables (place du docteur Defois, quai Monseigneur Provost, rue du docteur Sylvestre..).

Le repérage des fermes

Ont été étudiés 7 fermes sur un total de 58 fermes repérées.

Typologie des plans :

Type B : ferme "mono bloc" allongé

Type L : ferme avec aile en retour d'équerre

Type P : ferme à deux corps de bâtiments parallèles

Type D : ferme à plusieurs bâtiments dispersés autour d'une cour

Type U : ferme à deux ailes en retour d'équerre

Type F : ferme à cour fermée

Types	B	L	P	D	U	F	Total
Sélectionné	2	0	1	4	0	0	7

Tableau des fermes étudiées

L'une des particularités observées sur le territoire est de traiter l'angle de certains bâtiments, non pas à angle droit, mais de manière arrondie. Cette technique de construction, constatée dès le XIe siècle à la chapelle Saint-Aubin de Châteaupanne (Montjean-sur-Loire), se retrouve sur la commune à **Bel Air** mais également plus largement à la Voisinière (Botz-en-Mauges), et à l'Audouinière ou Odevinière (ferme n°8, Saint-Laurent-du-Mottay). Une seconde forte particularité du territoire est de bâtir les fermes situées en bord de Loire sur tertre afin de se protéger des risques d'inondation du fleuve. Ces fermes se situaient dans des zones de bocages inondables, correspondant souvent à d'anciennes boires. On en retrouve notamment à l'île de la Guesse et l'île de Chalennes-Montjean avec une dizaine de fermes de ce type dont la **Basse-Guesse**, la Haute-Guesse, la Borderie, la Presse Gohard, la Vaquerie, l'Aile et la Queue de l'Île. Certaines maisons de l'écart du Croissement, situées au nord à proximité de l'ancienne boire, présentent également ces caractéristiques. En outre, plusieurs fermes bâties sur tertre sont également repérées à Saint-Laurent-du-Mottay dont l'île **Bigéard**, la ferme de la Motte et du Bois de Vallée.

Liens web

- <https://gertrude.paysdelaloire.fr/DOCS/MAUGES-SUR-LOIRE/Montjean-sur-Loire/IA49011187.PDF> : <https://gertrude.paysdelaloire.fr/DOCS/MAUGES-SUR-LOIRE/Montjean-sur-Loire/IA49011187.PDF>

Annexe 1

Supplément au tableau de repérage de 1985 des maisons étudiées dans le cadre de l'inventaire topographique de Mauges-sur-Loire de 2023

Les dossiers sélectionnés apparaissent en gras

ID	Lieu-dit/ adresse	Cadastres	Dénomination	Matériaux	Étages	Date	Commentaires
1	Bourg ; Epinay (I')	2023 AM 19	maison	moellons ; enduit ; ardoise	SS + RDC surélevé + 1 + C	1er quart du XXe siècle	Voir notice.
2	Bourg ; Grand Clos	2023 AT 181	maison	moellons ; enduit ; ardoise	SS + RDC surélevé + 1 + C	Limite XIXe et XXe siècles	Voir notice.
3	Bourg ; Plessis	2023 AL 305	maison	moellons ; enduit ; ardoise	SS + RDC surélevé + 1 + C	4e quart du XIXe siècle	Voir notice.
4	Bourg ; Val Rose	2023 AL 593	maison	moellons ; enduit ; ardoise	SS + RDC surélevé + 1 + C	4e quart du XIXe siècle	Voir notice.

5	Bourg ; Vallon (le)	2023 AL 241 et 242	maison	moellons ; enduit ; ardoise	RDC + 2	2e quart du XIXe siècle	Voir notice .
6	Bourg ; 5 Vallon (place du)	2023 AL 710	maison	appareil mixte ; enduit ; ardoise	SS + RDC surélevé + CS	1er quart du XXe siècle	Voir notice .
7	Bourg ; Villa Margot	1827 D1 183	maison	moellons ; enduit ; ardoise	2 soubassements + RDC surélevé + 1 + C	Limite XVIIIe et XIXe siècles	Voir notice .
8	Bourg ; 14 Anjou (rue d')	2024 AK 427	maison	moellons ; enduit ; ardoise	SS + RDC surélevé + 1 + CS	Limite XIXe et XXe siècles	Voir notice .

Illustrations



Maison de maître-chaufournier,
chaufournerie du Rivage, 33 quai
Monseigneur-Provost, 1985.
Phot. Bruno Rousseau
IVR52_19854901810V



Maison, 35-36 quai
Monseigneur-Provost, 1985.
Phot. Bruno Rousseau
IVR52_19854901625V



Maison, 19 quai
Monseigneur-Provost, 1985.
Phot. Bruno Rousseau
IVR52_19854901525V



Maison, 19 quai Monseigneur-
Provost, bas-relief en tuffeau
représentant une gabare avec piautre
et portant la date de 1789, 1985.
Phot. Bruno Rousseau
IVR52_19854901479X



Maison, 8 rue du
Docteur-Defois, 1985.
Phot. Bruno Rousseau
IVR52_19854901626V



Maison, 7 quai des Mariniers, 1985.
Phot. Bruno Rousseau
IVR52_19854902236X



Maison, 1 rue de la Repiellerie,
façade sur rue, 1985.
Phot. Bruno Rousseau
IVR52_19854901621V



Maison, 1 rue de la Repiellerie,
logement sur cour, 1985.
Phot. Bruno Rousseau
IVR52_19854901609X



Maison de chauffournier,
rue de la Mairie, 1985.
Phot. Bruno Rousseau
IVR52_19854901623V



Maison, 10 rue de la Mairie, 1985.
Phot. Bruno Rousseau
IVR52_19854902234X



Maison, 6 rue de la Perrière, 1985.
Phot. Marie-Anne Eon
IVR52_19724900357Z



Maison, Le Croisement, 1985.
Phot. Marie-Anne Eon
IVR52_19724900385Z



Ferme, Le Pressoir, 1985.
Phot. Bruno Rousseau
IVR52_19854901615X



Maison, La Guindonnière, 1985.
Phot. Bruno Rousseau
IVR52_19854901614X



Maison, 12-13 quai Monseigneur-
Provost, lucarne à fronton
triangulaire vue depuis les
berges de la Loire, 1992.
Phot. Bruno Rousseau
IVR52_19924901207XA



Maison, 19 quai Monseigneur-
Provost, bas-relief en tuffeau
représentant une gabare avec piautre
et portant la date de 1789, 1992.
Phot. Bruno Rousseau
IVR52_19924901206XA



Vue d'ensemble du 2 et 4 rue d'Anjou.
Phot. Armelle Maugin
IVR52_20254900192NUCA



Vue d'ensemble des maisons
du 6 et 10 rue d'Anjou.
Phot. Armelle Maugin
IVR52_20254900195NUCA



Vue de la maison du 1 quai
des Mariniers, partie ouest.
Phot. Armelle Maugin
IVR52_20254900221NUCA



Vue de la maison du 1 Quai
des Mariniers, partie est.
Phot. Armelle Maugin
IVR52_20254900220NUCA

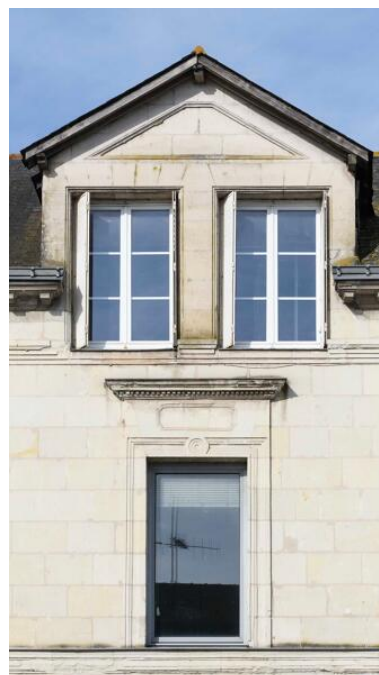

Détail de la lucarne du 2
place du Général de Gaulle.
Phot. Armelle Maugin
IVR52_20254900218NUCA



Détail des lucarnes du 2 rue d'Anjou.
Phot. Armelle Maugin
IVR52_20254900216NUCA



Vue d'ensemble de la
maison 6 rue d'Anjou.
Phot. Armelle Maugin
IVR52_20254900196NUCA

Vue d'ensemble de la maison
du 2 rue d'Anjou (bâtie en
1850, augmentée en 1877).

Phot. Armelle Maugin
IVR52_20254900194NUCA



Détail de la lucarne du 6 rue d'Anjou.

Phot. Armelle Maugin
IVR52_20254900212NUCA



Vue d'ensemble de la maison
du 10 rue d'Anjou (vers 1860).

Phot. Armelle Maugin
IVR52_20254900197NUCA



Vue de la façade principale
du 14 rue d'Anjou (1865).

Phot. Armelle Maugin
IVR52_20254900200NUCA



Maison, 26 rue du
Docteur-Sylvestre (1910).
Phot. Armelle Maugin
IVR52_20244900509NUCA



Maison dite du Vallon (1837).

Phot. Armelle Maugin
IVR52_20244900512NUCA



Maison, 5 rue de l'Aumônerie (1894).

Phot. Armelle Maugin
IVR52_20244900882NUCA



Maison dite Val Rose (vers 1891).
Phot. Armelle Maugin
IVR52_20244900505NUCA



Maison dite le Plessis (1879).
Phot. Armelle Maugin
IVR52_20244900515NUCA



Maison dite l'Epinay (1902).
Phot. Armelle Maugin
IVR52_20244900504NUCA

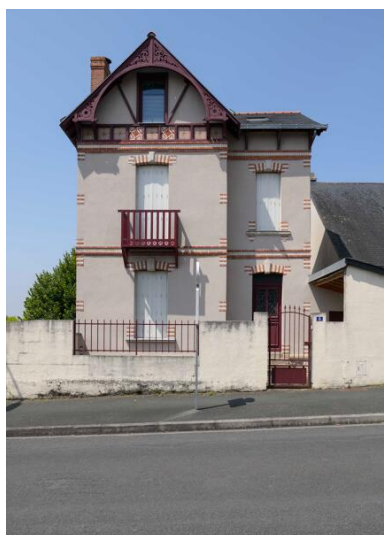

Maison, 6 avenue
Jeanne-d'Arc (1929).
Phot. Armelle Maugin
IVR52_20244900516NUCA

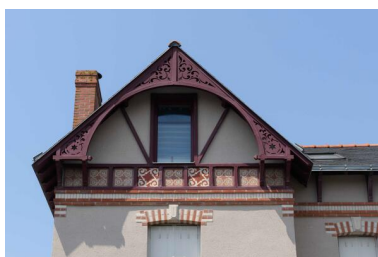

Détail, frise et lambrequin,
de la façade principale du
6 avenue Jeanne-d'Arc.
Phot. Armelle Maugin
IVR52_20244900518NUCA



Maison, 13 avenue
Jeanne-d'Arc (1879).
Phot. Armelle Maugin
IVR52_20244900522NUCA



Maison dite les Alizées, ancien
café Duffay, 1 avenue Jeanne-d'Arc
(bâtie en 1913 par Clément Duffay).
Phot. Armelle Maugin
IVR52_20244900865NUCA



Maison, 10 rue de la Mairie.
Phot. Armelle Maugin
IVR52_20244900772NUCA

Détail de la lucarne du
13 avenue Jeanne-d'Arc.
Phot. Armelle Maugin
IVR52_20244900520NUCA



Maison, 10 rue de la Mairie.
Phot. Armelle Maugin
IVR52_20244900770NUCA



Maison, 13 rue de la Mairie.
Phot. Armelle Maugin
IVR52_20244900810NUCA



Maison, 15 rue du Pilon.
Phot. Armelle Maugin
IVR52_20244900780NUCA



Maison, 15 rue du Pilon.
Phot. Armelle Maugin
IVR52_20244900812NUCA



Maison, puis ancienne école de
filles, 20 place Jeanne-d'Arc.
Phot. Armelle Maugin
IVR52_20244900868NUCA



Maison dite Villa Margot.
Phot. Armelle Maugin
IVR52_20244900573NUCA



Maison la Perrière.
Phot. Armelle Maugin
IVR52_20244900878NUCA



Ferme, le Pressoir (1829).
Phot. Armelle Maugin
IVR52_20244900533NUCA



Maison dite Villa
Madeleine, le Grand Clos.
Phot. Armelle Maugin
IVR52_20244900855NUCA



Vue d'ensemble de la Maison-
Blanche depuis le sud-est.
Phot. Armelle Maugin
IVR52_20254900234NUCA

Dossiers liés

Dossier(s) de synthèse :

Montjean-sur-Loire : présentation de la commune (IA49011005) Pays de la Loire, Maine-et-Loire, Montjean-sur-Loire

Édifices repérés et/ou étudiés :

Ancienne ferme du Petit Marais (IA49011179) Pays de la Loire, Maine-et-Loire, Montjean-sur-Loire, Le Petit Marais
Ancien presbytère, 10 rue de la Perrière (IA49011169) Pays de la Loire, Maine-et-Loire, Montjean-sur-Loire, 10 rue de la Perrière

Ferme, la Basse Guesse (IA49011172) Pays de la Loire, Maine-et-Loire, Montjean-sur-Loire, la Basse Guesse

Ferme de Bel Air (IA49011178) Pays de la Loire, Maine-et-Loire, Montjean-sur-Loire, Bel Air

Ferme du Pressoir (IA49011177) Pays de la Loire, Maine-et-Loire, Montjean-sur-Loire, le Pressoir

Ferme la Chauvinière (IA49011185) Pays de la Loire, Maine-et-Loire, Montjean-sur-Loire, Chauvinière (la)

Ferme le Bas Pirouet (IA49011186) Pays de la Loire, Maine-et-Loire, Montjean-sur-Loire, Bas Pirouet (le)

Ferme Malvaux (IA49011184) Pays de la Loire, Maine-et-Loire, Montjean-sur-Loire, Malvaux

Maison, 10 rue de la Mairie (IA49011160) Pays de la Loire, Maine-et-Loire, Montjean-sur-Loire, 10 rue de la Mairie

Maison, 14 rue d'Anjou (IA49059613) Pays de la Loire, Maine-et-Loire, Montjean-sur-Loire, 14 rue d' Anjou
Maison, 1 rue de la Repiellerie (IA49011163) Pays de la Loire, Maine-et-Loire, Montjean-sur-Loire, 1 rue de la Repiellerie
Maison, 36 quai Monseigneur-Provost (IA49011162) Pays de la Loire, Maine-et-Loire, Montjean-sur-Loire, 36 quai Monseigneur-Provost
Maison, 5 place du Vallon (IA49011356) Pays de la Loire, Maine-et-Loire, Montjean-sur-Loire, 5 place du Vallon
Maison, 7 quai des Mariniers (IA49011161) Pays de la Loire, Maine-et-Loire, Montjean-sur-Loire, 7 quai des Mariniers
Maison, 8 place du Docteur-Defois (IA49011157) Pays de la Loire, Maine-et-Loire, Montjean-sur-Loire, Rivage, 8 place du Docteur-Defois
Maison, dite l'Épinay, 32 rue Nationale (IA49011354) Pays de la Loire, Maine-et-Loire, Montjean-sur-Loire, 32 rue Nationale
Maison, dite la Villa Margot (IA49011413) Pays de la Loire, Maine-et-Loire, Montjean-sur-Loire, 1 rue de la Perrière
Maison, dite le Grand Clos (IA49011358) Pays de la Loire, Maine-et-Loire, Montjean-sur-Loire, Le Grand Clos, D 751
Maison, dite le Plessis, 37 rue nationale (IA49011353) Pays de la Loire, Maine-et-Loire, Montjean-sur-Loire, 37 rue Nationale
Maison, dite le Vallon, 13 place du Vallon (IA49011355) Pays de la Loire, Maine-et-Loire, Montjean-sur-Loire, 13 place du Vallon
Maison, dite Val Rose, 22 rue nationale (IA49011357) Pays de la Loire, Maine-et-Loire, Montjean-sur-Loire, 22 rue Nationale
Maison, la Guindonnière (IA49011173) Pays de la Loire, Maine-et-Loire, Montjean-sur-Loire, la Guindonnière
Maison, le Croissement (IA49011170) Pays de la Loire, Maine-et-Loire, Montjean-sur-Loire, le Croissement
Maison, les Rochettes (IA49011180) Pays de la Loire, Maine-et-Loire, Montjean-sur-Loire, les Rochettes
Maison, Maison Blanche (IA49011182) Pays de la Loire, Maine-et-Loire, Montjean-sur-Loire, Maison Blanche, Fourneaux (les)
Maison, rue Vieille-du-Château (IA49011164) Pays de la Loire, Maine-et-Loire, Montjean-sur-Loire, 1, 2, 4 rue Vieille-du-Château
Maison de chaufournier (IA49011159) Pays de la Loire, Maine-et-Loire, Montjean-sur-Loire, 10 bis rue de la Mairie
Maison de maître, l'Orchère (IA49011175) Pays de la Loire, Maine-et-Loire, Montjean-sur-Loire, l' Orchère
Maison de maître, la Gohardièrre (IA49011171) Pays de la Loire, Maine-et-Loire, Montjean-sur-Loire, la Gohardièrre
Maison de maître, la Nouvelle Orchère (IA49011174) Pays de la Loire, Maine-et-Loire, Montjean-sur-Loire, la Nouvelle Orchère
Maison dite la Perrière (IA49011034) Pays de la Loire, Maine-et-Loire, Montjean-sur-Loire, , 5 rue de la Perrière
Maison dite les Guibourgères (IA49011181) Pays de la Loire, Maine-et-Loire, Montjean-sur-Loire, Les Guibourgères
Maison puis école de Châteaupanne (IA49011039) Pays de la Loire, Maine-et-Loire, Montjean-sur-Loire, Châteaupanne,
Maison puis école des sœurs de Saint-Charles (IA49011183) Pays de la Loire, Maine-et-Loire, Montjean-sur-Loire, Bourg, 1 bis place de l' Église

Auteur(s) du dossier : Marie-Anne Eon, Véronique Orain, Clotilde Vivier, Marie-Charlotte Cavaca

Copyright(s) : (c) Région Pays de la Loire - Inventaire général ; (c) Conseil départemental de Maine-et-Loire - Conservation départementale du patrimoine ; (c) Commune de Mauges-sur-Loire



Maison de maître-chaufournier, chauxfournerie du Rivage, 33 quai Monseigneur-Provost, 1985.

IVR52_19854901810V

Auteur de l'illustration : Bruno Rousseau

Date de prise de vue : 1985

(c) Région Pays de la Loire - Inventaire général ; (c) Conseil départemental de Maine-et-Loire - Conservation départementale du patrimoine
communication libre, reproduction soumise à autorisation



Maison, 35-36 quai Monseigneur-Provost, 1985.

IVR52_19854901625V

Auteur de l'illustration : Bruno Rousseau

Date de prise de vue : 1985

(c) Conseil départemental de Maine-et-Loire ; (c) Région Pays de la Loire - Inventaire général
communication libre, reproduction soumise à autorisation



Maison, 19 quai Monseigneur-Provost, 1985.

IVR52_19854901525V

Auteur de l'illustration : Bruno Rousseau

Date de prise de vue : 1985

(c) Région Pays de la Loire - Inventaire général ; (c) Conseil départemental de Maine-et-Loire - Conservation départementale du patrimoine
communication libre, reproduction soumise à autorisation



Maison, 19 quai Monseigneur-Provost, bas-relief en tuffeau représentant une gabare avec piautre et portant la date de 1789, 1985.

IVR52_19854901479X

Auteur de l'illustration : Bruno Rousseau

Date de prise de vue : 1985

(c) Région Pays de la Loire - Inventaire général ; (c) Conseil départemental de Maine-et-Loire - Conservation départementale du patrimoine
communication libre, reproduction soumise à autorisation



Maison, 8 rue du Docteur-Defois, 1985.

IVR52_19854901626V

Auteur de l'illustration : Bruno Rousseau

Date de prise de vue : 1985

(c) Région Pays de la Loire - Inventaire général ; (c) Conseil départemental de Maine-et-Loire - Conservation départementale du patrimoine
communication libre, reproduction soumise à autorisation



Maison, 7 quai des Mariniers, 1985.

IVR52_19854902236X

Auteur de l'illustration : Bruno Rousseau

Date de prise de vue : 1985

(c) Région Pays de la Loire - Inventaire général ; (c) Conseil départemental de Maine-et-Loire - Conservation départementale du patrimoine
communication libre, reproduction soumise à autorisation



Maison, 1 rue de la Repiellerie, façade sur rue, 1985.

IVR52_19854901621V

Auteur de l'illustration : Bruno Rousseau

Date de prise de vue : 1985

(c) Région Pays de la Loire - Inventaire général ; (c) Conseil départemental de Maine-et-Loire - Conservation départementale du patrimoine
communication libre, reproduction soumise à autorisation



Maison, 1 rue de la Repiellerie, logement sur cour, 1985.

IVR52_19854901609X

Auteur de l'illustration : Bruno Rousseau

Date de prise de vue : 1985

(c) Région Pays de la Loire - Inventaire général ; (c) Conseil départemental de Maine-et-Loire - Conservation départementale du patrimoine
communication libre, reproduction soumise à autorisation



Maison de chauffournier, rue de la Mairie, 1985.

IVR52_19854901623V

Auteur de l'illustration : Bruno Rousseau

Date de prise de vue : 1985

(c) Région Pays de la Loire - Inventaire général
communication libre, reproduction soumise à autorisation



Maison, 10 rue de la Mairie, 1985.

IVR52_19854902234X

Auteur de l'illustration : Bruno Rousseau

Date de prise de vue : 1985

(c) Région Pays de la Loire - Inventaire général ; (c) Conseil départemental de Maine-et-Loire - Conservation départementale du patrimoine
communication libre, reproduction soumise à autorisation



Maison, 6 rue de la Perrière, 1985.

IVR52_19724900357Z

Auteur de l'illustration : Marie-Anne Eon

Date de prise de vue : 1985

(c) Région Pays de la Loire - Inventaire général ; (c) Conseil départemental de Maine-et-Loire - Conservation départementale du patrimoine
communication libre, reproduction soumise à autorisation



Maison, Le Croissement, 1985.

IVR52_19724900385Z

Auteur de l'illustration : Marie-Anne Eon

Date de prise de vue : 1985

(c) Région Pays de la Loire - Inventaire général ; (c) Conseil départemental de Maine-et-Loire - Conservation départementale du patrimoine

communication libre, reproduction soumise à autorisation



Ferme, Le Pressoir, 1985.

IVR52_19854901615X

Auteur de l'illustration : Bruno Rousseau

Date de prise de vue : 1985

(c) Région Pays de la Loire - Inventaire général ; (c) Conseil départemental de Maine-et-Loire - Conservation départementale du patrimoine
communication libre, reproduction soumise à autorisation



Maison, La Guindonnière, 1985.

IVR52_19854901614X

Auteur de l'illustration : Bruno Rousseau

Date de prise de vue : 1985

(c) Région Pays de la Loire - Inventaire général ; (c) Conseil départemental de Maine-et-Loire - Conservation départementale du patrimoine
communication libre, reproduction soumise à autorisation



Maison, 12-13 quai Monseigneur-Provost, lucarne à fronton triangulaire vue depuis les berges de la Loire, 1992.

IVR52_19924901207XA

Auteur de l'illustration : Bruno Rousseau

Date de prise de vue : 1992

(c) Région Pays de la Loire - Inventaire général ; (c) Conseil départemental de Maine-et-Loire - Conservation départementale du patrimoine
communication libre, reproduction soumise à autorisation



Maison, 19 quai Monseigneur-Provost, bas-relief en tuffeau représentant une gabare avec piautre et portant la date de 1789, 1992.

IVR52_19924901206XA

Auteur de l'illustration : Bruno Rousseau

Date de prise de vue : 1992

(c) Région Pays de la Loire - Inventaire général ; (c) Conseil départemental de Maine-et-Loire - Conservation départementale du patrimoine
communication libre, reproduction soumise à autorisation



Vue d'ensemble du 2 et 4 rue d'Anjou.

IVR52_20254900192NUCA

Auteur de l'illustration : Armelle Maugin

Date de prise de vue : 2025

(c) Région Pays de la Loire - Inventaire général ; (c) Conseil départemental de Maine-et-Loire - Conservation départementale du patrimoine
communication libre, reproduction soumise à autorisation



Vue d'ensemble des maisons du 6 et 10 rue d'Anjou.

IVR52_20254900195NUCA

Auteur de l'illustration : Armelle Maugin

Date de prise de vue : 2025

(c) Région Pays de la Loire - Inventaire général ; (c) Conseil départemental de Maine-et-Loire - Conservation départementale du patrimoine
communication libre, reproduction soumise à autorisation



Vue de la maison du 1 quai des Mariniers, partie ouest.

IVR52_20254900221NUCA

Auteur de l'illustration : Armelle Maugin

Date de prise de vue : 2025

(c) Région Pays de la Loire - Inventaire général ; (c) Conseil départemental de Maine-et-Loire - Conservation départementale du patrimoine
communication libre, reproduction soumise à autorisation



Vue de la maison du 1 Quai des Mariniers, partie est.

IVR52_20254900220NUCA

Auteur de l'illustration : Armelle Maugin

Date de prise de vue : 2025

(c) Région Pays de la Loire - Inventaire général ; (c) Conseil départemental de Maine-et-Loire - Conservation départementale du patrimoine
communication libre, reproduction soumise à autorisation



Détail de la lucarne du 2 place du Général de Gaulle.

IVR52_20254900218NUCA

Auteur de l'illustration : Armelle Maugin

Date de prise de vue : 2025

(c) Région Pays de la Loire - Inventaire général ; (c) Conseil départemental de Maine-et-Loire - Conservation départementale du patrimoine
communication libre, reproduction soumise à autorisation



Vue d'ensemble de la maison du 2 rue d'Anjou (bâtie en 1850, augmentée en 1877).

IVR52_20254900194NUCA

Auteur de l'illustration : Armelle Maugin

Date de prise de vue : 2025

(c) Région Pays de la Loire - Inventaire général ; (c) Conseil départemental de Maine-et-Loire - Conservation départementale du patrimoine
communication libre, reproduction soumise à autorisation



Détail des lucarnes du 2 rue d'Anjou.

IVR52_20254900216NUCA

Auteur de l'illustration : Armelle Maugin

Date de prise de vue : 2025

(c) Région Pays de la Loire - Inventaire général ; (c) Conseil départemental de Maine-et-Loire - Conservation départementale du patrimoine
communication libre, reproduction soumise à autorisation



Vue d'ensemble de la maison 6 rue d'Anjou.

IVR52_20254900196NUCA

Auteur de l'illustration : Armelle Maugin

Date de prise de vue : 2025

(c) Région Pays de la Loire - Inventaire général ; (c) Conseil départemental de Maine-et-Loire - Conservation départementale du patrimoine
communication libre, reproduction soumise à autorisation

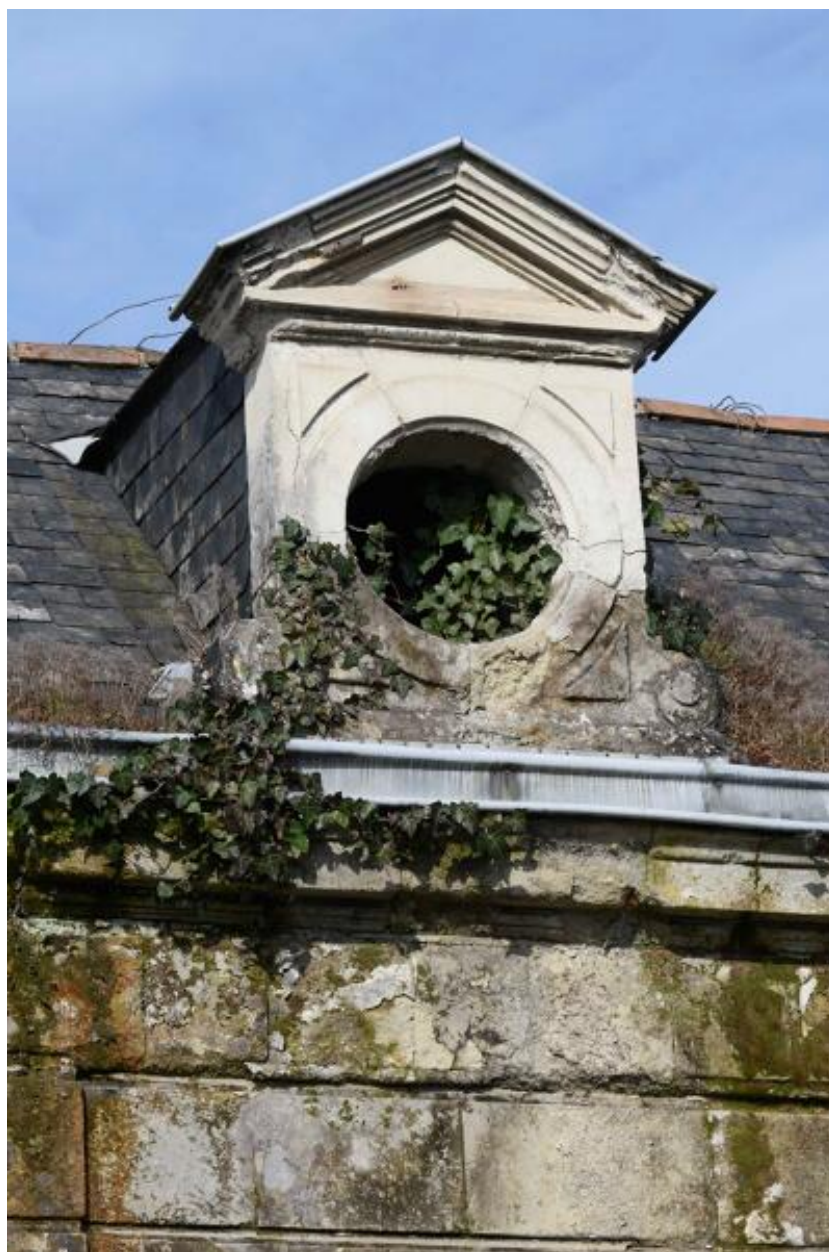

Détail de la lucarne du 6 rue d'Anjou.

IVR52_20254900212NUCA

Auteur de l'illustration : Armelle Maugin

Date de prise de vue : 2025

(c) Région Pays de la Loire - Inventaire général ; (c) Conseil départemental de Maine-et-Loire - Conservation départementale du patrimoine
communication libre, reproduction soumise à autorisation



Vue d'ensemble de la maison du 10 rue d'Anjou (vers 1860).

IVR52_20254900197NUCA

Auteur de l'illustration : Armelle Maugin

Date de prise de vue : 2025

(c) Région Pays de la Loire - Inventaire général ; (c) Conseil départemental de Maine-et-Loire - Conservation départementale du patrimoine
communication libre, reproduction soumise à autorisation



Vue de la façade principale du 14 rue d'Anjou (1865).

IVR52_20254900200NUCA

Auteur de l'illustration : Armelle Maugin

Date de prise de vue : 2025

(c) Région Pays de la Loire - Inventaire général ; (c) Conseil départemental de Maine-et-Loire - Conservation départementale du patrimoine
communication libre, reproduction soumise à autorisation



Maison, 26 rue du Docteur-Sylvestre (1910).

IVR52_20244900509NUCA

Auteur de l'illustration : Armelle Maugin

Date de prise de vue : 2024

(c) Région Pays de la Loire - Inventaire général ; (c) Conseil départemental de Maine-et-Loire - Conservation départementale du patrimoine
communication libre, reproduction soumise à autorisation



Maison dite du Vallon (1837).

IVR52_20244900512NUCA

Auteur de l'illustration : Armelle Maugin

Date de prise de vue : 2024

(c) Région Pays de la Loire - Inventaire général ; (c) Conseil départemental de Maine-et-Loire - Conservation départementale du patrimoine
communication libre, reproduction soumise à autorisation



Maison, 5 rue de l'Aumônerie (1894).

IVR52_20244900882NUCA

Auteur de l'illustration : Armelle Maugin

Date de prise de vue : 2024

(c) Région Pays de la Loire - Inventaire général ; (c) Conseil départemental de Maine-et-Loire - Conservation départementale du patrimoine
communication libre, reproduction soumise à autorisation



Maison dite Val Rose (vers 1891).

IVR52_20244900505NUCA

Auteur de l'illustration : Armelle Maugin

Date de prise de vue : 2024

(c) Région Pays de la Loire - Inventaire général ; (c) Conseil départemental de Maine-et-Loire - Conservation départementale du patrimoine
communication libre, reproduction soumise à autorisation



Maison dite le Plessis (1879).

IVR52_20244900515NUCA

Auteur de l'illustration : Armelle Maugin

Date de prise de vue : 2024

(c) Région Pays de la Loire - Inventaire général ; (c) Conseil départemental de Maine-et-Loire - Conservation départementale du patrimoine
communication libre, reproduction soumise à autorisation



Maison dite l'Epinais (1902).

IVR52_20244900504NUCA

Auteur de l'illustration : Armelle Maugin

Date de prise de vue : 2024

(c) Région Pays de la Loire - Inventaire général ; (c) Conseil départemental de Maine-et-Loire - Conservation départementale du patrimoine
communication libre, reproduction soumise à autorisation



Maison, 6 avenue Jeanne-d'Arc (1929).

IVR52_20244900516NUCA

Auteur de l'illustration : Armelle Maugin

Date de prise de vue : 2024

(c) Région Pays de la Loire - Inventaire général ; (c) Conseil départemental de Maine-et-Loire - Conservation départementale du patrimoine
communication libre, reproduction soumise à autorisation



Détail, frise et lambrequin, de la façade principale du 6 avenue Jeanne-d'Arc.

IVR52_20244900518NUCA

Auteur de l'illustration : Armelle Maugin

Date de prise de vue : 2024

(c) Région Pays de la Loire - Inventaire général ; (c) Conseil départemental de Maine-et-Loire - Conservation départementale du patrimoine
communication libre, reproduction soumise à autorisation



Maison, 13 avenue Jeanne-d'Arc (1879).

IVR52_20244900522NUCA

Auteur de l'illustration : Armelle Maugin

Date de prise de vue : 2024

(c) Région Pays de la Loire - Inventaire général ; (c) Conseil départemental de Maine-et-Loire - Conservation départementale du patrimoine
communication libre, reproduction soumise à autorisation



Détail de la lucarne du 13 avenue Jeanne-d'Arc.

IVR52_20244900520NUCA

Auteur de l'illustration : Armelle Maugin

Date de prise de vue : 2024

(c) Région Pays de la Loire - Inventaire général ; (c) Conseil départemental de Maine-et-Loire - Conservation départementale du patrimoine
communication libre, reproduction soumise à autorisation



Maison dite les Alizées, ancien café Duffay, 1 avenue Jeanne-d'Arc (bâtie en 1913 par Clément Duffay).

IVR52_20244900865NUCA

Auteur de l'illustration : Armelle Maugin

Date de prise de vue : 2024

(c) Région Pays de la Loire - Inventaire général ; (c) Conseil départemental de Maine-et-Loire - Conservation départementale du patrimoine
communication libre, reproduction soumise à autorisation



Maison, 10 rue de la Mairie.

IVR52_20244900772NUCA

Auteur de l'illustration : Armelle Maugin

Date de prise de vue : 2024

(c) Région Pays de la Loire - Inventaire général ; (c) Conseil départemental de Maine-et-Loire - Conservation départementale du patrimoine
communication libre, reproduction soumise à autorisation



Maison, 10 rue de la Mairie.

IVR52_20244900770NUCA

Auteur de l'illustration : Armelle Maugin

Date de prise de vue : 2024

(c) Région Pays de la Loire - Inventaire général ; (c) Conseil départemental de Maine-et-Loire - Conservation départementale du patrimoine
communication libre, reproduction soumise à autorisation



Maison, 13 rue de la Mairie.

IVR52_20244900810NUCA

Auteur de l'illustration : Armelle Maugin

Date de prise de vue : 2024

(c) Région Pays de la Loire - Inventaire général ; (c) Conseil départemental de Maine-et-Loire - Conservation départementale du patrimoine
communication libre, reproduction soumise à autorisation



Maison, 15 rue du Pilon.

IVR52_20244900780NUCA

Auteur de l'illustration : Armelle Maugin

Date de prise de vue : 2024

(c) Région Pays de la Loire - Inventaire général ; (c) Conseil départemental de Maine-et-Loire - Conservation départementale du patrimoine
communication libre, reproduction soumise à autorisation



Maison, 15 rue du Pilon.

IVR52_20244900812NUCA

Auteur de l'illustration : Armelle Maugin

Date de prise de vue : 2024

(c) Région Pays de la Loire - Inventaire général ; (c) Conseil départemental de Maine-et-Loire - Conservation départementale du patrimoine
communication libre, reproduction soumise à autorisation



Maison, puis ancienne école de filles, 20 place Jeanne-d'Arc.

IVR52_20244900868NUCA

Auteur de l'illustration : Armelle Maugin

Date de prise de vue : 2024

(c) Région Pays de la Loire - Inventaire général ; (c) Conseil départemental de Maine-et-Loire - Conservation départementale du patrimoine
communication libre, reproduction soumise à autorisation



Maison dite Villa Margot.

IVR52_20244900573NUCA

Auteur de l'illustration : Armelle Maugin

Date de prise de vue : 2024

(c) Région Pays de la Loire - Inventaire général ; (c) Conseil départemental de Maine-et-Loire - Conservation départementale du patrimoine
communication libre, reproduction soumise à autorisation



Maison la Perrière.

IVR52_20244900878NUCA

Auteur de l'illustration : Armelle Maugin

Date de prise de vue : 2024

(c) Région Pays de la Loire - Inventaire général ; (c) Conseil départemental de Maine-et-Loire - Conservation départementale du patrimoine
communication libre, reproduction soumise à autorisation



Ferme, le Pressoir (1829).

IVR52_20244900533NUCA

Auteur de l'illustration : Armelle Maugin

Date de prise de vue : 2024

(c) Région Pays de la Loire - Inventaire général ; (c) Conseil départemental de Maine-et-Loire - Conservation départementale du patrimoine
communication libre, reproduction soumise à autorisation



Maison dite Villa Madeleine, le Grand Clos.

IVR52_20244900855NUCA

Auteur de l'illustration : Armelle Maugin

Date de prise de vue : 2024

(c) Région Pays de la Loire - Inventaire général ; (c) Conseil départemental de Maine-et-Loire - Conservation départementale du patrimoine
communication libre, reproduction soumise à autorisation



Vue d'ensemble de la Maison-Blanche depuis le sud-est.

IVR52_20254900234NUCA

Auteur de l'illustration : Armelle Maugin

Date de prise de vue : 2025

(c) Région Pays de la Loire - Inventaire général ; (c) Conseil départemental de Maine-et-Loire - Conservation départementale du patrimoine
communication libre, reproduction soumise à autorisation