

Pays de la Loire, Mayenne
Lassay-les-Châteaux
16 place du 8-mai-1945

Mairie de Lassay-les-Châteaux

Références du dossier

Numéro de dossier : IA53004325
Date de l'enquête initiale : 2019
Date(s) de rédaction : 2020
Cadre de l'étude : inventaire topographique Canton de Lassay-les-Châteaux
Degré d'étude : étudié

Désignation

Dénomination : mairie
Destinations successives : couvent

Compléments de localisation

Milieu d'implantation : en ville
Références cadastrales : 2020, AC , 184

Historique

En 1903, le maire de Lassay met en avant la nécessité de construire une mairie et justice de paix. Un terrain est acquis à cet effet le 6 septembre de la même année. Celui-ci se trouve au coeur du parcellaire médiéval de la ville et est partiellement bâti ; on fait néanmoins table rase de l'existant pour construire la nouvelle mairie.

La construction est confiée à Jules Tessier, architecte à Mayenne. Les travaux débutent en 1906.

Les plans dressés nous permettent d'en connaître la distribution d'origine. Au rez-de-chaussée, derrière le portique, un couloir traversant central distribue à droite le cabinet du maire et les archives, à gauche le bureau du secrétaire et la caisse d'épargne. Il mène à l'arrière de l'édifice où se trouve la salle du conseil. A l'étage, la salle des fêtes. Sur l'arrière de la parcelle est édifiée un bâtiment de plus petite taille, dont le rez-de-chaussée est alors destiné à accueillir le logement du secrétaire de mairie, et l'étage la justice de paix. Il est aujourd'hui utilisé comme annexe de la mairie.

Période(s) principale(s) : 1er quart 20e siècle ()

Dates : 1906 (daté par source)

Auteur(s) de l'oeuvre : Jules Tessier

Description

La mairie de Lassay est composée de deux édifices : la mairie annexe, d'une architecture relativement simple, composée d'un étage carré et de trois travées, se situe en fond de parcelle et est accessible par une ruelle piétonne ; la mairie se dresse à l'avant, en léger retrait par rapport au front bâti de la place du 8 mai, ce qui donne de l'emphase à la façade monumentale. Celle-ci est construite presque entièrement en pierre de taille calcaire, matériau d'origine lointaine et donc rarement utilisés dans l'architecture des environs, et est largement ouverte, d'une loggia à trois arcades au rez-de-chaussée et à l'étage. Le décor, d'inspiration néo-renaissante est soigné : les arcs en plein-cintre de l'étage sont encadrés de colonnes ioniques et sont protégés en partie basse de garde-corps ornés d'entrelacs. Bien que située au même niveau que les deux autres travées, la travée centrale est traitée en avant-corps : son entablement forme un ressaut au-dessus des deux colonnes, un balcon s'avance, soutenu par d'épaisses consoles moulurées et elle est surmontée d'un édicule aux formes chantournées supportant une horloge. Le tout est surmonté d'une haute toiture en forme de ferme de hache, ornée de ferronneries et d'un clocheton. L'escalier, à trois volets droites, se trouve à l'arrière de l'édifice, ce qui permet de laisser place, à l'étage et à l'avant de l'édifice, à une salle de grande dimension.

Le soin du décor et l'emphase de l'architecture de la mairie de Lassay reflètent la prospérité du lieu au début du XXe siècle, ainsi que l'image que les édiles se font de leur commune. Le vocabulaire néo-renaissant, poncif de l'architecture civile de la seconde moitié du XIXe siècle et du début du XXe siècle, évoque en effet une époque considérée comme l'âge d'or des villes.

Eléments descriptifs

Matériau(x) du gros-oeuvre, mise en oeuvre et revêtement : calcaire, pierre de taille ; granite

Matériau(x) de couverture : ardoise

Étage(s) ou vaisseau(x) : 1 étage carré

Élévations extérieures : élévation ordonnancée

Type(s) de couverture :

Escaliers : escalier intérieur : escalier tournant à retours avec jour

Statut, intérêt et protection

Statut de la propriété : propriété de la commune

Références documentaires

Documents d'archive

- Archives départementales de la Mayenne ; O 550/3, archives de la commune de Lassay (mairie, écoles).
Dossier mairie : plans, devis et lettres, 1903-1908.

Documents figurés

- Archives départementales de la Mayenne ; 5 Fi 118/41. Carte postale, mairie de Lassay.
- AD Mayenne ; 5 Fi 118/32. Carte postale, mairie de Lassay.

Illustrations

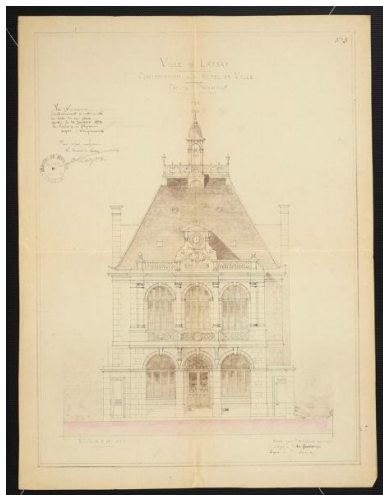

Projet pour la mairie de Lassay, 1903,
Jules Tessier. Façade principale.
Repro. Morgane Acou-Le Noan
IVR52_20205300552NUCA

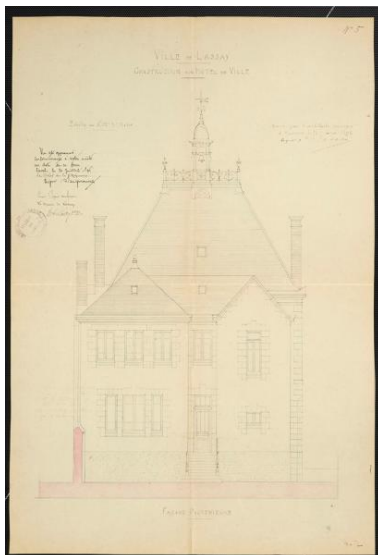

Projet pour la mairie de Lassay, 1903,
Jules Tessier. Elévation postérieure.
Repro. Morgane Acou-Le Noan
IVR52_20205300551NUCA

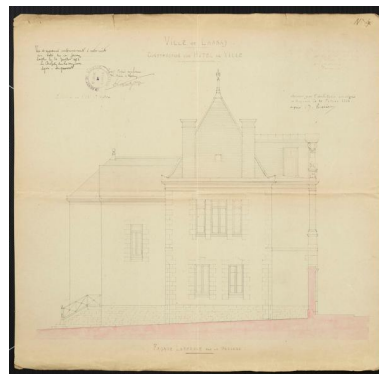

Projet pour la mairie de Lassay, 1903,
Jules Tessier. Elévation latérale.
Repro. Morgane Acou-Le Noan
IVR52_20205300550NUCA

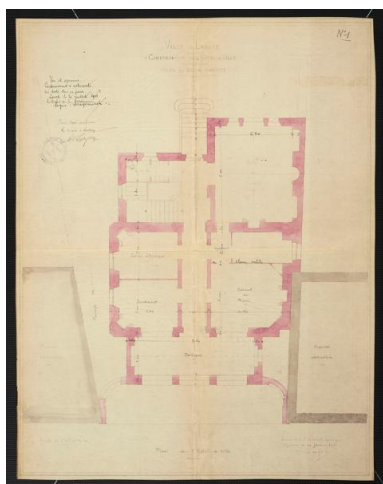

Projet pour la mairie de Lassay, 1903, Jules Tessier.
Plan du rez-de-chaussée.
Repro. Morgane Acou-Le Noan
IVR52_20205300554NUCA

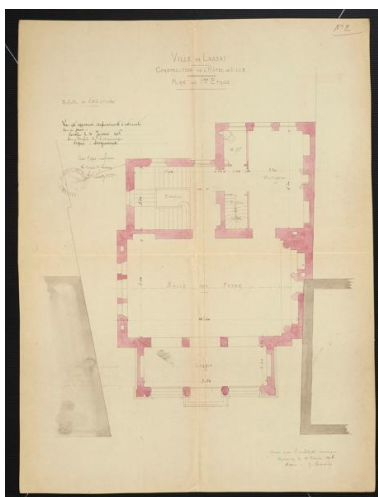

Projet pour la mairie de Lassay, 1903, Jules Tessier. Plan du 1er étage.
Repro. Morgane Acou-Le Noan
IVR52_20205300553NUCA



Projet pour la juste de paix de Lassay, aujourd'hui annexe de la mairie, 1903, Jules Tessier.
Repro. Morgane Acou-Le Noan
IVR52_20205300555NUCA



Carte postale. Place du 8-mai-1945, mairie de Lassay.
Repro. Morgane Acou-Le Noan
IVR52_20205300467NUCA

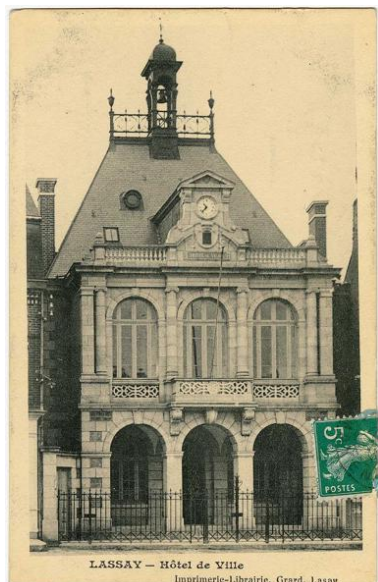

Carte postale. Place du 8-mai-1945, mairie de Lassay.
Repro. Morgane Acou-Le Noan
IVR52_20205300472NUCA



Mairie de Lassay, façade principale.
Phot. Yves Guillotin
IVR52_20215300723NUCA

Dossiers liés

Oeuvre(s) contenue(s) :

Oeuvre(s) en rapport :

Ville de Lassay (IA53004324) Pays de la Loire, Mayenne, Lassay-les-Châteaux, ,

Auteur(s) du dossier : Marion Seure

Copyright(s) : (c) Région Pays de la Loire - Inventaire général

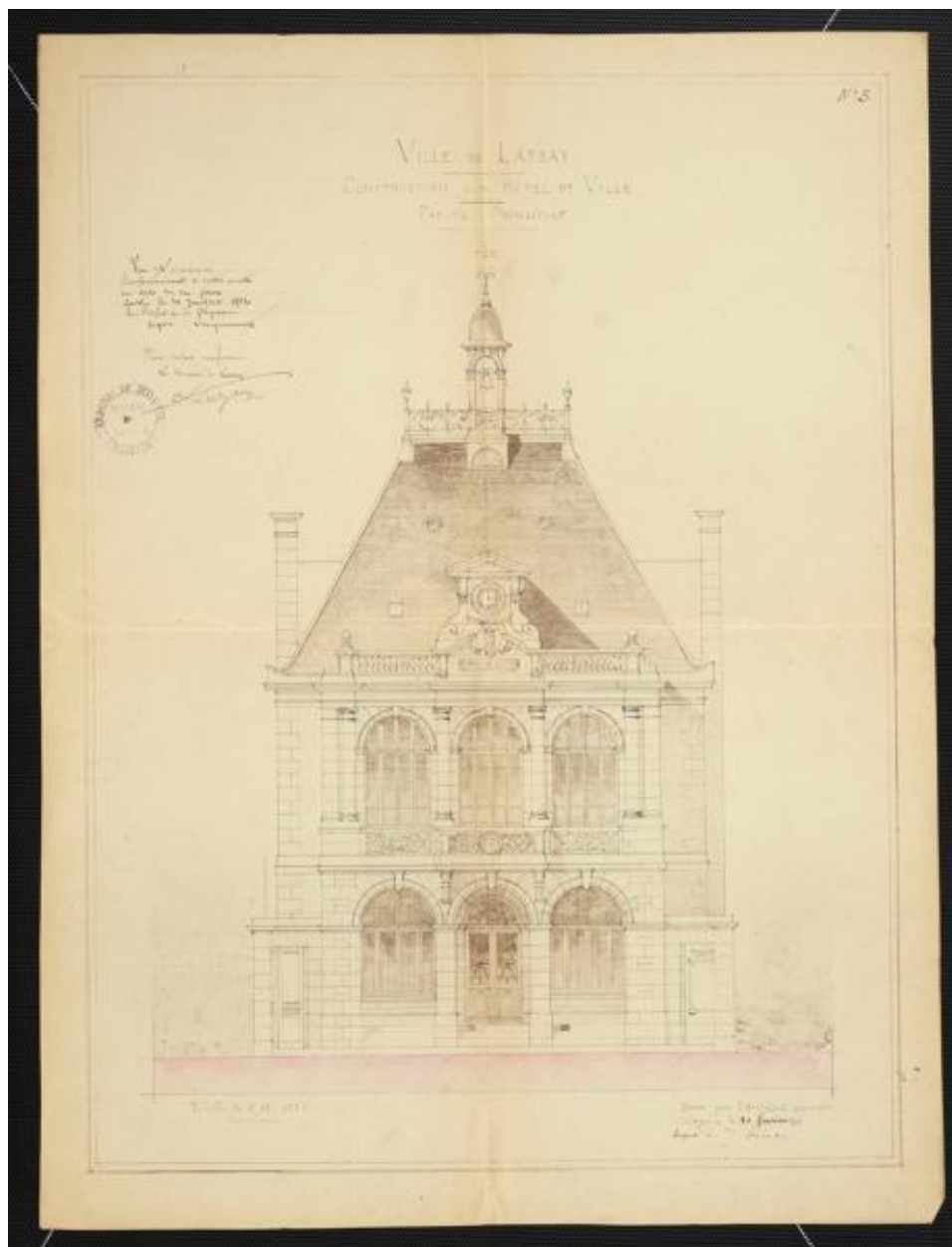

Projet pour la mairie de Lassay, 1903, Jules Tessier. Façade principale.

Référence du document reproduit :

- Archives départementales de la Mayenne ; O 550/3, archives de la commune de Lassay (mairie, écoles).

IVR52_20205300552NUCA

Auteur de l'illustration (reproduction) : Morgane Acou-Le Noan

Date de prise de vue : 2011

(c) Région Pays de la Loire - Inventaire général ; (c) Archives départementales de la Mayenne
communication libre, reproduction soumise à autorisation

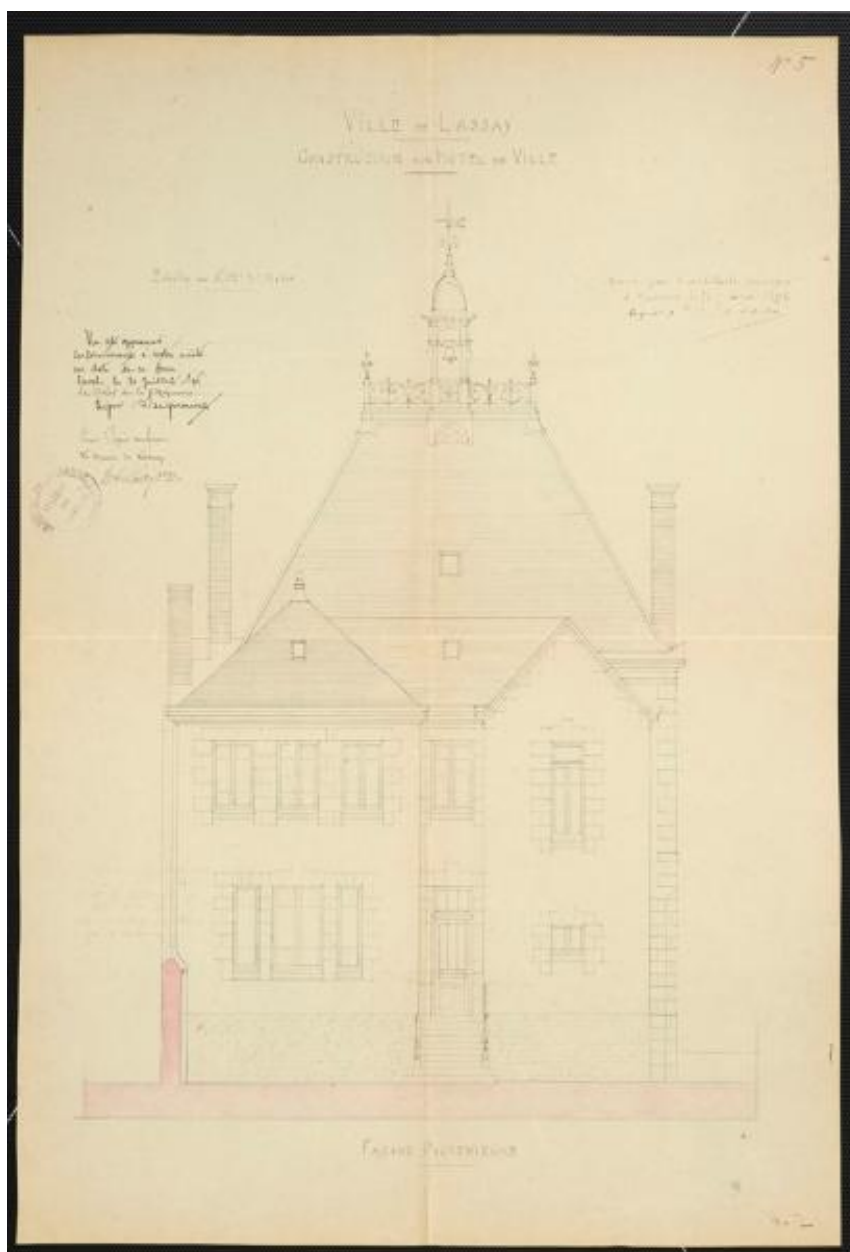

Projet pour la mairie de Lassay, 1903, Jules Tessier. Elévation postérieure.

Référence du document reproduit :

- Archives départementales de la Mayenne ; O 550/3, archives de la commune de Lassay (mairie, écoles).

IVR52_20205300551NUCA

Auteur de l'illustration (reproduction) : Morgane Acou-Le Noan

Date de prise de vue : 2011

(c) Région Pays de la Loire - Inventaire général ; (c) Archives départementales de la Mayenne
communication libre, reproduction soumise à autorisation

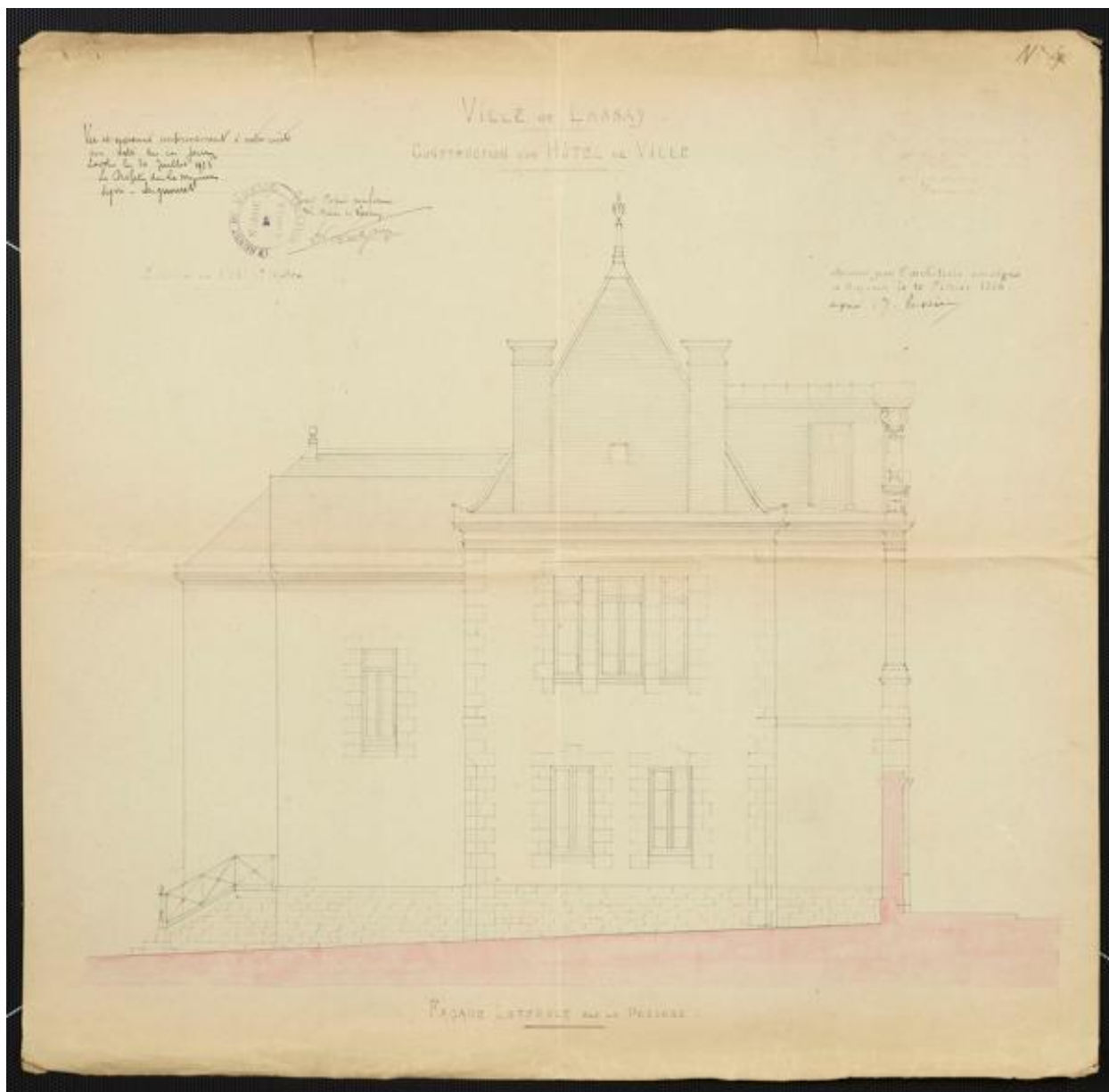

Projet pour la mairie de Lassay, 1903, Jules Tessier. Elévation latérale.

Référence du document reproduit :

- Archives départementales de la Mayenne ; O 550/3, archives de la commune de Lassay (mairie, écoles).

IVR52_20205300550NUCA

Auteur de l'illustration (reproduction) : Morgane Acou-Le Noan

Date de prise de vue : 2011

(c) Région Pays de la Loire - Inventaire général ; (c) Archives départementales de la Mayenne
communication libre, reproduction soumise à autorisation

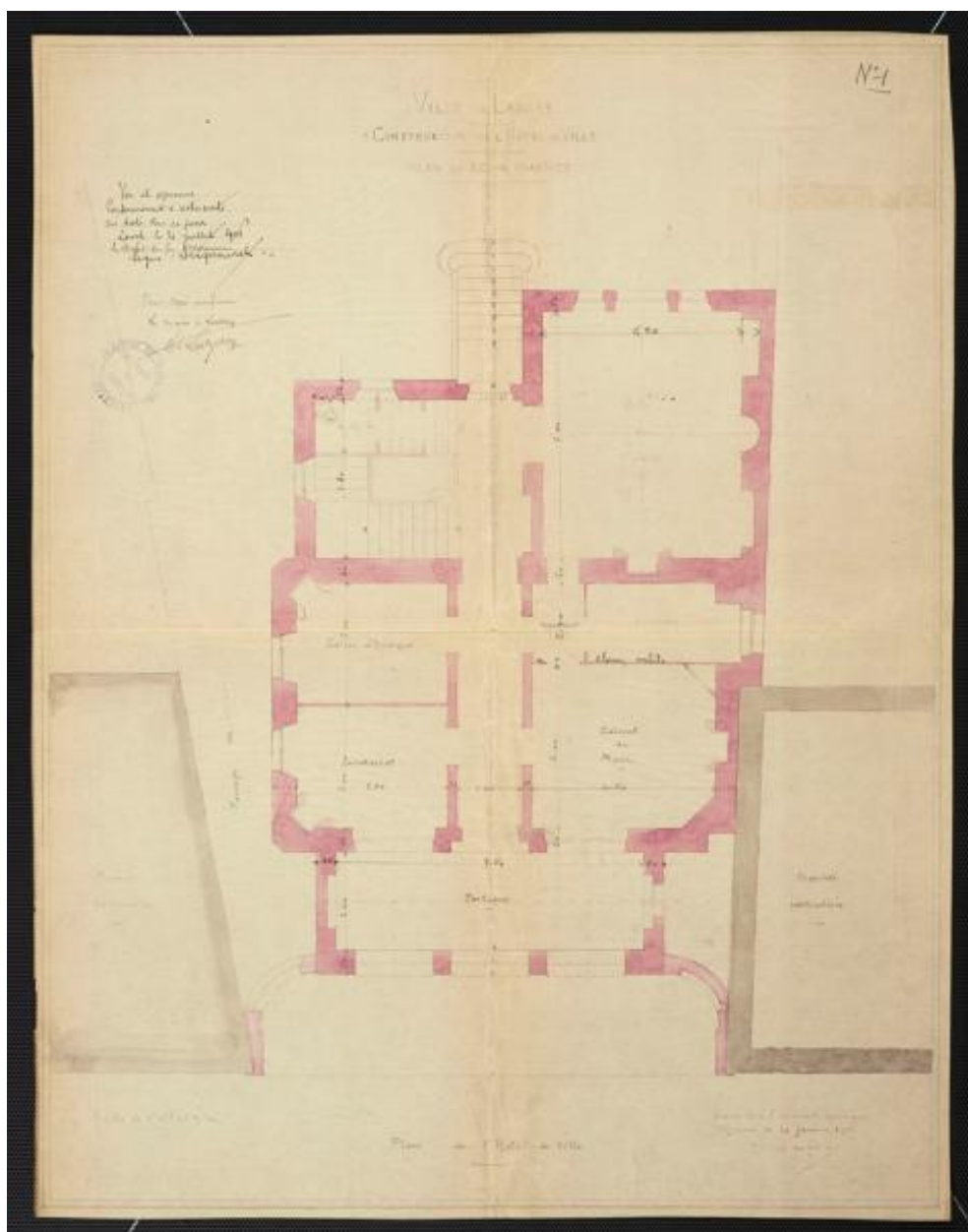

Projet pour la mairie de Lassay, 1903, Jules Tessier. Plan du rez-de-chaussée.

Référence du document reproduit :

- Archives départementales de la Mayenne ; O 550/3, archives de la commune de Lassay (mairie, écoles).

IVR52_20205300554NUCA

Auteur de l'illustration (reproduction) : Morgane Acou-Le Noan

Date de prise de vue : 2011

(c) Région Pays de la Loire - Inventaire général ; (c) Archives départementales de la Mayenne
communication libre, reproduction soumise à autorisation

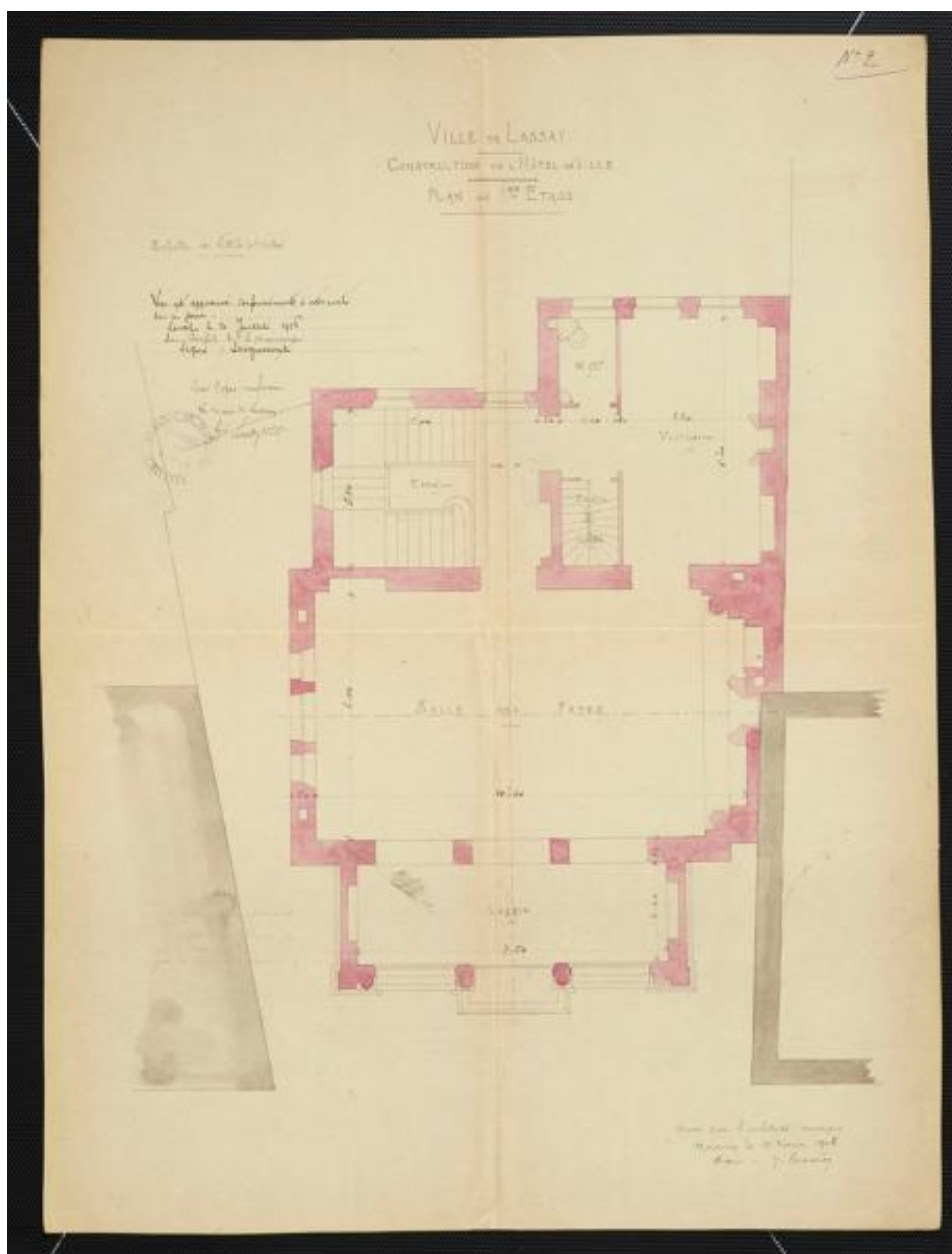

Projet pour la mairie de Lassay, 1903, Jules Tessier. Plan du 1er étage.

Référence du document reproduit :

- Archives départementales de la Mayenne ; O 550/3, archives de la commune de Lassay (mairie, écoles).

IVR52_20205300553NUCA

Auteur de l'illustration (reproduction) : Morgane Acou-Le Noan

Date de prise de vue : 2011

(c) Région Pays de la Loire - Inventaire général ; (c) Archives départementales de la Mayenne
communication libre, reproduction soumise à autorisation



Projet pour la juste de paix de Lassay, aujourd'hui annexe de la mairie, 1903, Jules Tessier.

Référence du document reproduit :

- Archives départementales de la Mayenne ; O 550/3, archives de la commune de Lassay (mairie, écoles).

IVR52_20205300555NUCA

Auteur de l'illustration (reproduction) : Morgane Acou-Le Noan

Date de prise de vue : 2011

(c) Région Pays de la Loire - Inventaire général ; (c) Archives départementales de la Mayenne
communication libre, reproduction soumise à autorisation



Carte postale. Place du 8-mai-1945, mairie de Lassay.

Référence du document reproduit :

- AD Mayenne ; 5 Fi 118/32. Carte postale, mairie de Lassay.

IVR52_20205300467NUCA

Auteur de l'illustration (reproduction) : Morgane Acou-Le Noan

Date de prise de vue : 2020

(c) Région Pays de la Loire - Inventaire général ; (c) Archives départementales de la Mayenne
communication libre, reproduction soumise à autorisation



Carte postale. Place du 8-mai-1945, mairie de Lassay.

Référence du document reproduit :

- Archives départementales de la Mayenne ; 5 Fi 118/41. Carte postale, mairie de Lassay.

IVR52_20205300472NUCA

Auteur de l'illustration (reproduction) : Morgane Acou-Le Noan

Date de prise de vue : 2020

(c) Région Pays de la Loire - Inventaire général ; (c) Archives départementales de la Mayenne
communication libre, reproduction soumise à autorisation



Mairie de Lassay, façade principale.

IVR52_20215300723NUCA

Auteur de l'illustration : Yves Guillotin

Date de prise de vue : 2021

(c) Région Pays de la Loire - Inventaire général
communication libre, reproduction soumise à autorisation