Pays de la Loire, Vendée
Le Mazeau
Bourg
rue de l' Eglise, numéro 8 du schéma du cimetière

Tombeau de la famille Berton-Lucas

Références du dossier

Numéro de dossier : IA85003234
Date de l'enquête initiale : 2022
Date(s) de rédaction : 2022
Cadre de l'étude : inventaire topographique Vallée de la Sèvre Niortaise, Marais poitevin
Degré d'étude : recensé

Désignation

Dénomination : tombeau

Compléments de localisation

Milieu d'implantation : en village
Références cadastrales : 2023, ZB, 98

Historique

Ce tombeau est celui de Louis Berton (1846-1906) et de son épouse Zélie Lucas (1847-1939), qui demeuraient à la ferme de Château-Musset.

Période(s) principale(s) : 1er quart 20e siècle

Description

L'emplacement du tombeau est délimité par un muret. Celui-ci est surmonté, aux angles, de quatre pots à feu reliés par des chaînes. A la tête se trouvent une stèle et une pierre tombale posée sur deux pieds. La stèle, couronnée par un fronton et une croix, présente un décor sculpté constitué de pilastres et de fleurs.

Eléments descriptifs

Matériau(x) du gros-oeuvre, mise en oeuvre et revêtement : calcaire, pierre de taille ; fonte
Couvrements :

Décor

Techniques : ferronnerie, sculpture
Représentations : pot à feu ; pilastre ; fleur

Statut, intérêt et protection

Statut de la propriété : propriété privée

Illustrations

Schéma de répartition des tombeaux relevés dans le cimetière du Mazeau.
Phot. Yannis Suire
IVR52_20238500093NUCA

Vue d'ensemble.
Phot. Yannis Suire
IVR52_20238500154NUCA

Un des pots à feu d'angle.
Phot. Yannis Suire
IVR52_20238500155NUCA

Dossiers liés

Oeuvre(s) contenue(s) :
Oeuvre(s) en rapport :
Cimetière (IA85003226) Pays de la Loire, Vendée, Le Mazeau, Bourg, rue de l' Eglise

Auteur(s) du dossier : Yannis Suire
Copyright(s) : (c) Région Pays de la Loire - Inventaire général ; (c) Conseil départemental de la Vendée

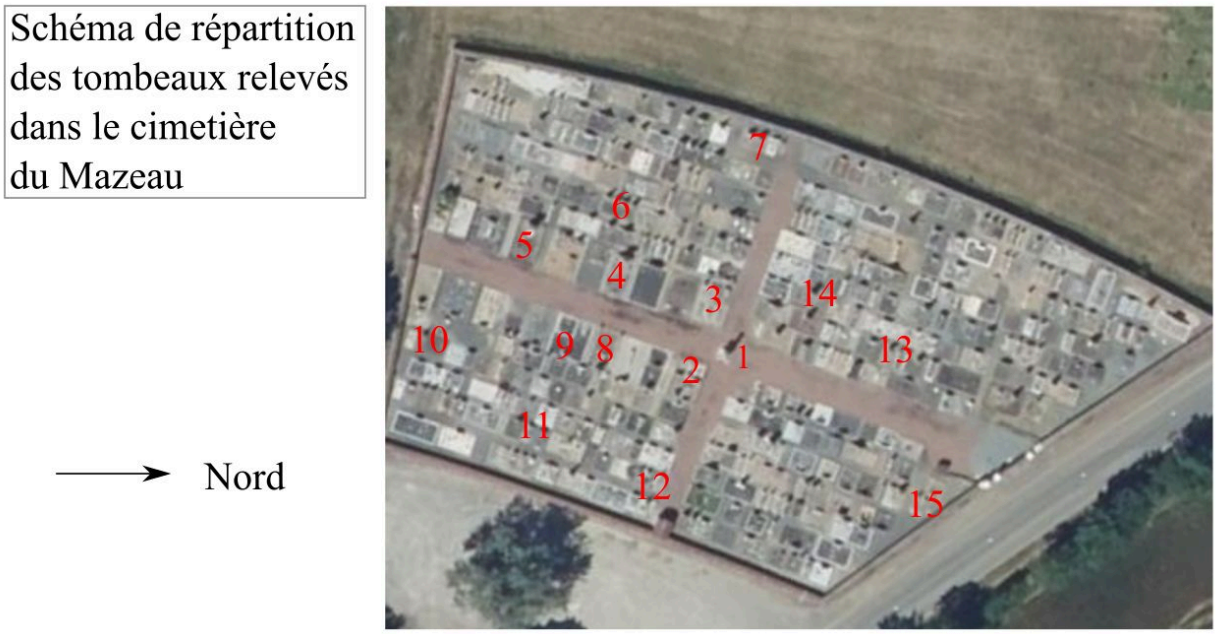

Schéma de répartition des tombeaux relevés dans le cimetière du Mazeau.

IVR52_20238500093NUCA
Auteur de l'illustration : Yannis Suire
Date de prise de vue : 2023
(c) Région Pays de la Loire - Inventaire général ; (c) Conseil départemental de la Vendée
communication libre, reproduction soumise à autorisation

Vue d'ensemble.

IVR52_20238500154NUCA
Auteur de l'illustration : Yannis Suire
Date de prise de vue : 2023
(c) Région Pays de la Loire - Inventaire général ; (c) Conseil départemental de la Vendée
communication libre, reproduction soumise à autorisation

Un des pots à feu d'angle.

IVR52_20238500155NUCA
Auteur de l'illustration : Yannis Suire
Date de prise de vue : 2023
(c) Région Pays de la Loire - Inventaire général ; (c) Conseil départemental de la Vendée
communication libre, reproduction soumise à autorisation