Pays de la Loire, Mayenne
La Rouaudière
rue du Maine
Église paroissiale Notre-Dame-de-l'Assomption - rue du Maine, La Rouaudière

Cloche n° 2 - Église Notre-Dame-de-l'Assomption, La Rouaudière

Références du dossier

Numéro de dossier : IM53008412
Date de l'enquête initiale : 2009
Date(s) de rédaction : 2009
Cadre de l'étude : opération ponctuelle
Degré d'étude : étudié

Désignation

Dénomination : cloche

Compléments de localisation

Milieu d'implantation : en village
Emplacement dans l'édifice : clocher

Historique

La cloche a été fondue par Bollée du Mans et bénite le 29 octobre 1849. Elle a été baptisée Marie Victoire Louise Alexandrine, d'après les prénoms de sa marraine, Victoire de la Motte de Broons de Vauvert, née de la Chevière de Saint-Morand, propriétaire du manoir de la Huberderie, de son parrain, Louis Letort de la Chevronnais, et de son commanditaire et principal financeur, le curé de la paroisse, Adolphe Alexandre Duchemin. Sur les 2500 francs nécessaires, 1900 ont été apportés par ce dernier et 600 par les paroissiens.

Période(s) principale(s) : milieu 19e siècle ()
Dates : 1849 (daté par source)
Auteur(s) de l'oeuvre : Bollée (fondeur de cloches, attribution par source)
Personne(s) liée(s) à l'histoire de l'oeuvre : Adolphe-Alexandre Duchemin (donateur, attribution par source)
Lieu d'exécution : Pays de la Loire, Sarthe, Le Mans, Pays de la Loire

Description

D'après la chronique paroissiale, la cloche pèse 603 kg.

Eléments descriptifs

Catégorie(s) technique(s) : fonderie de cloches

Matériaux : bronze fondu

Mesures : h : 85 d : 104

Hauteur au cerveau, diamètre approximatif à la pince ; hauteur avec les anses = 101 ; hauteur du joug = 52.

Représentations :
Vierge à l'Enfant
Christ en croix
palmette

feuille de chêne
gland
guirlande
ostensoir
coupe
pampre
livre
encensoir
corne d'abondance
flèche
chandelier
étole

La Vierge à l'enfant et le Christ en croix sont figurés de chaque côté sur la robe de la cloche. Elle est aussi ornée de 3 décors en frise : des palmettes au-dessus de l'inscription principale, sous l'épaule ; une guirlande portant un ostensoir, une coupe de pampre, un livre, un encensoir, une corne d'abondance, des flèches, un chandelier, une étole, sous l'inscription principale ; des feuilles de chêne et des glands au-dessus de la panse.

Inscriptions & marques : inscription concernant l'auteur (fondu), inscription concernant le lieu d'exécution (fondu), date (fondu), inscription concernant le donateur (fondu), inscription concernant le commanditaire (fondu)

Précisions et transcriptions :

Inscriptions : "MARIE VICTOIRE LOUISE ALEXANDRINE FILLEULE DE Mme DE LA MOTTE VAUVERT Née VICTOIRE M E M DE LA CHEVIERE ET DE Mr LOUIS LETORT DE LA CHEVRONNAIS DONNEE PAR TOUTE LA Psse A LA SOLLICITUDE DE Mr A Adre DUCHEMIN CURE BENITE PAR Mr J RIVIERE CURE DE LA ROE 1849" (partie supérieure de la robe) ; "BOLLEE FONDEUR AU MANS" (base de la robe) ; "expo de Tours 1839 médaille d'argent", "expo du Mans 1842 gde médaille d'argent" (médaillons de part et d'autre de la Vierge à l'Enfant) ; "SIT NOMEN / DOMINI BENEDICTUM" (de part et d'autre du Christ en croix).

Statut, intérêt et protection

Statut de la propriété : propriété de la commune

Références documentaires

Documents d'archive

- Archives départementales de la Mayenne. 536 J. Registre des délibérations du conseil de fabrique de La Rouaudière. 1842-1926
  f. 15r, 17v

Bibliographie

- **Chronique de la paroisse Notre-Dame de la Rouaudière**. Manuscrit, 70 p., 2e quart 20e siècle [entre 1932 et 1943].
  p. 34, 35

Illustrations

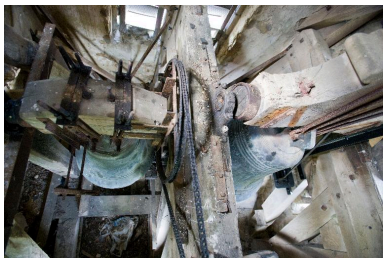

Vue de dessus des deux cloches de l'église. La cloche n° 2 est à droite.
Phot. Yves Guillotin
IVR52_20105300160NUCA

Vue d'ensemble de la cloche, côté Christ en croix, de trois-quarts gauche.
Phot. Yves Guillotin
IVR52_20105300149NUCA

Vue d'ensemble de la cloche, côté Christ en croix, de trois-quarts droit.
Phot. Yves Guillotin
IVR52_20105300148NUCA

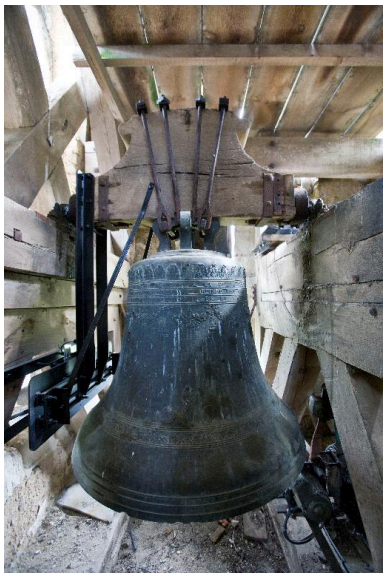

Vue d'ensemble de la cloche, côté Vierge à l'enfant, de face.
Phot. Yves Guillotin
IVR52_20105300147NUCA

Vue rapprochée du bas de la robe de la cloche : Christ en croix, inscriptions et frise de feuilles de chêne et de glands.
Phot. Yves Guillotin
IVR52_20105300151NUCA

Vue rapprochée du haut de la robe de la cloche : frise de palmettes et inscription principale.
Phot. Yves Guillotin
IVR52_20105300152NUCA

Dossiers liés

Édifice : Église paroissiale Notre-Dame-de-l'Assomption - rue du Maine, La Rouaudière (IA53004260) Pays de la Loire, Mayenne, La Rouaudière, rue du Maine
Oeuvre(s) contenue(s) :
Oeuvre(s) en rapport :
Le mobilier de l'église paroissiale Notre-Dame-de-l'Assomption à La Rouaudière (IM53008375)

Auteur(s) du dossier : Dominique Eraud, Nicolas Foisneau
Copyright(s) : (c) Conseil départemental de la Mayenne ; (c) Région Pays de la Loire - Inventaire général

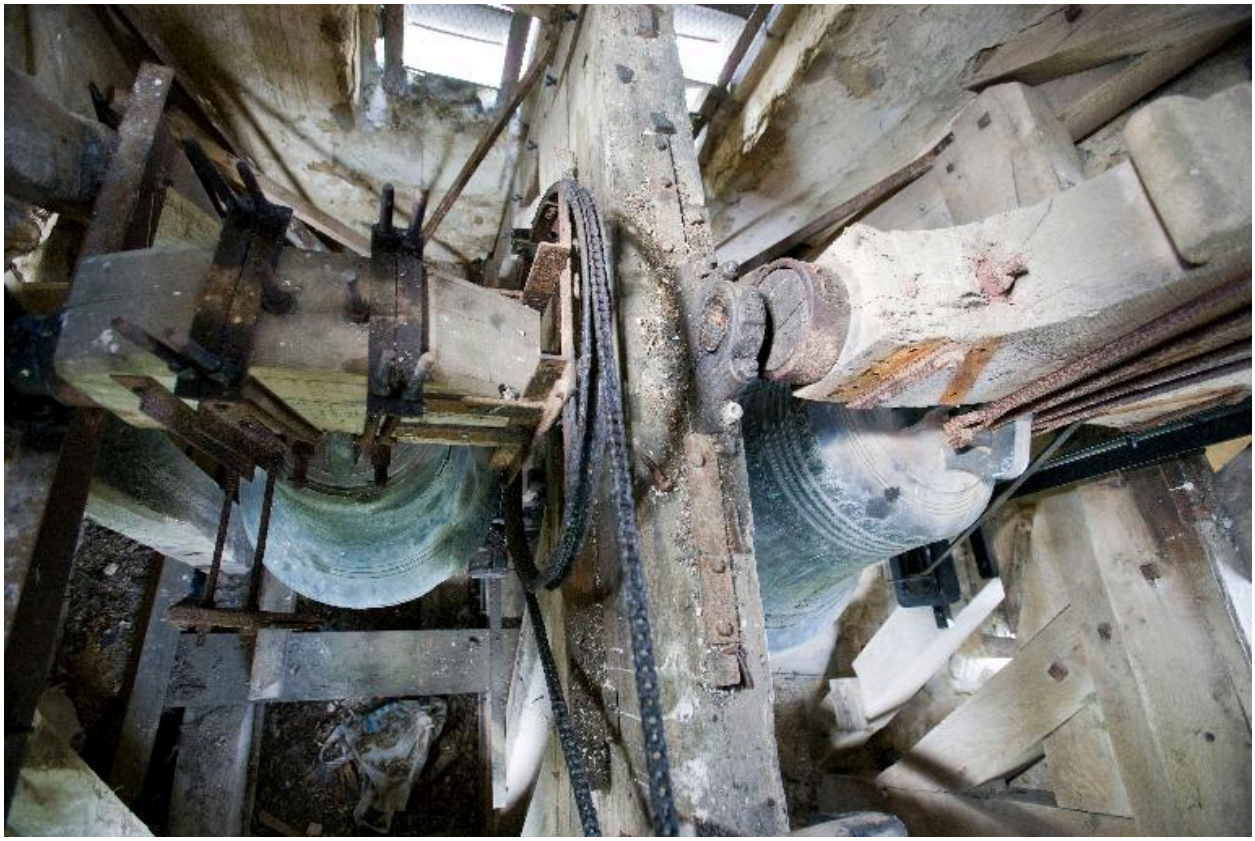

Vue de dessus des deux cloches de l'église. La cloche n° 2 est à droite.

IVR52_20105300160NUCA
Auteur de l'illustration : Yves Guillotin
(c) Région Pays de la Loire - Inventaire général
reproduction soumise à autorisation du titulaire des droits d'exploitation

Vue d'ensemble de la cloche, côté Christ en croix, de trois-quarts gauche.

IVR52_20105300149NUCA
Auteur de l'illustration : Yves Guillotin
(c) Région Pays de la Loire - Inventaire général
reproduction soumise à autorisation du titulaire des droits d'exploitation

Vue d'ensemble de la cloche, côté Christ en croix, de trois-quarts droit.

IVR52_20105300148NUCA
Auteur de l'illustration : Yves Guillotin
(c) Région Pays de la Loire - Inventaire général
reproduction soumise à autorisation du titulaire des droits d'exploitation

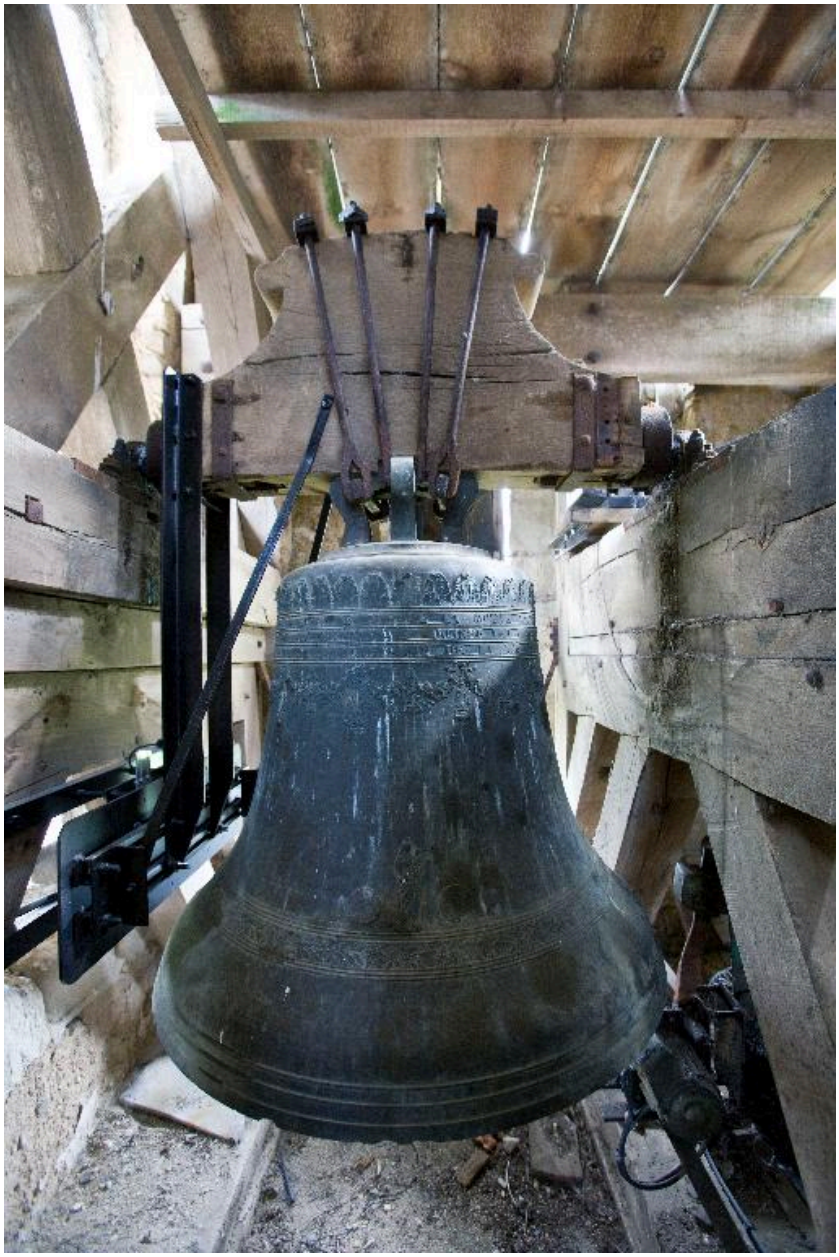

Vue d'ensemble de la cloche, côté Vierge à l'enfant, de face.

IVR52_20105300147NUCA
Auteur de l'illustration : Yves Guillotin
(c) Région Pays de la Loire - Inventaire général
reproduction soumise à autorisation du titulaire des droits d'exploitation

Vue rapprochée du bas de la robe de la cloche : Christ en croix, inscriptions et frise de feuilles de chêne et de glands.

IVR52_20105300151NUCA
Auteur de l'illustration : Yves Guillotin
(c) Région Pays de la Loire - Inventaire général
reproduction soumise à autorisation du titulaire des droits d'exploitation

Vue rapprochée du haut de la robe de la cloche : frise de palmettes et inscription principale.

IVR52_20105300152NUCA
Auteur de l'illustration : Yves Guillotin
(c) Région Pays de la Loire - Inventaire général
reproduction soumise à autorisation du titulaire des droits d'exploitation