Pays de la Loire, Maine-et-Loire
Saint-Macaire-en-Mauges
45 rue Victor-Hugo

Maison de l'industriel Louis Huchon (fils), 45 rue Victor-Hugo, Saint-Macaire-en-Mauges

Références du dossier

Numéro de dossier : IA49010618
Date de l'enquête initiale : 2010
Date(s) de rédaction : 2010
Cadre de l'étude : patrimoine industriel , enquête thématique régionale
Degré d'étude : étudié

Désignation

Dénomination : maison
Précision sur la dénomination : maison d'industriel
Appellation : Maison de l'industriel Louis Huchon (fils), directeur de l'usine de chaussures Huchon.

Compléments de localisation

Milieu d'implantation : en ville
Références cadastrales : 2009, AL, 13

Historique

Maison construite entre 1948 et 1949, pour l'industriel Louis Huchon, par les architectes Jean Monge et Henry Karcher (directeur des travaux).

Période(s) principale(s) : 3e quart 20e siècle
Dates : 1948 (daté par source), 1949 (daté par source)
Auteur(s) de l'oeuvre : Jean Monge (architecte, attribution par source), Henry Karcher (architecte, attribution par source)

Description

Située en périphérie du centre-bourg et élevée au cœur d'un vaste jardin arboré, la maison de l'industriel Louis Huchon présente une silhouette asymétrique aussi bien en plan qu'en élévation. La construction sur différents niveaux comme les décrochements de corps de bâtiments et de toitures permettent de varier les volumes et des les adapter aux logiques fonctionnelles développées à l'intérieur. La composition des façades suit une hiérarchie traditionnelle : le premier niveau surélevé, faisant office de soubassement, est fortement marqué par un revêtement de moellons qui contraste avec les pans lisses des murs de l'étage et avec la blancheur du ciment choisi pour les éléments de modénature et d'encadrement des baies. Ces dernières sont déclinées selon une grande diversité de formes (anse de panier, traverse verticale, cadre rectangulaire, triplet inscrit au pignon - que l'on retrouve aux souches des cheminées) et de traitement (encadrement saillant, appuis moulurés) et offrent de nombreuses ouvertures sur le jardin. Les toitures à forte pente (couvertes en tuiles mécaniques) dont le débordement fait office d'avant-toît, le dessin des souches de cheminées ou la couleur des huisseries viennent compléter le caractère régionaliste, d'inspiration néo-basque, de cette demeure. Le garde-corps du balcon en tube d'acier et la fenêtre d'angle du rez-de-chaussée semblent les seules concessions à la modernité. A l'intérieur, l'habitation comporte un sous-sol et dispose d'un vestibule qui dessert les pièces de réception et de services. Un escalier tournant permet l'accès à l'étage et au comble.

Eléments descriptifs

Matériau(x) du gros-oeuvre, mise en oeuvre et revêtement : béton ; enduit ; moellon
Matériau(x) de couverture : tuile mécanique
Étage(s) ou vaisseau(x) : sous-sol, rez-de-chaussée surélevé, 1 étage carré, étage de comble
Type(s) de couverture : appentis ; toit à longs pans
Escaliers : escalier intérieur : escalier tournant

Statut, intérêt et protection

La demeure de l'industriel Louis Huchon est l'une des plus remarquables de Saint-Macaire. Très documentée par un ensemble de plans conservés aux Archives départementales de Maine-et-Loire, elle témoigne de l'activité de l'architecte Henri Karcher, dont l'une des œuvres principales dans le département est la laiterie industrielle de Noyant aujourd'hui disparue. Le maître d'œuvre a travaillé également à un projet de transformation de l'entreprise de chaussures de Louis Huchon ainsi qu'à la construction d'une habitation proche de l'usine implantée au n° 67 de la rue des Mauges Construite à la fin des années 40, elle témoigne, comme d'autres maisons d'industriels recensées sur le territoire, de l'influence du style régionaliste (entre chalet et maison néo-basque) et de sa survivance jusqu'au début des Trente Glorieuses. L'orientation retenue et l'organisation fonctionnelle (la suite salle à manger - terrasse couverte) privilégient un mode de vie en lien avec l'environnement du jardin, à l'instar de toute architecture de villégiature. De fait, elle contraste avec d'autres maisons du bourg marquées par l'architecture de la Reconstruction (dont celle construite par Karcher rue des Mauges) ou bien encore avec la maison Repussard-Chupin, plus ancienne, mais clairement marquée par un parti moderne.

Statut de la propriété : propriété privée

Références documentaires

Documents d'archive

- **Construction d'une maison d'habitation à Saint-Macaire-en-Mauges, pour Louis Huchon**
  Archives départementales de Maine-et-Loire. 133 J 36. **Construction d'une maison d'habitation à Saint-Macaire-en-Mauges, pour Louis Huchon,** par l'architecte Henry Karcher. Plan masse et de situation.
  Archives départementales de Maine-et-Loire, Angers : 133 J 36

- **Construction d'une maison d'habitation à Saint-Macaire-en-Mauges, pour Louis Huchon**
  Archives départementales de Maine-et-Loire. 133 J 37. **Construction d'une maison d'habitation à Saint-Macaire-en-Mauges, pour Louis Huchon,** par l'architecte Henry Karcher. Façades sud, est.
  Archives départementales de Maine-et-Loire, Angers : 133 J 37

- **Construction d'une maison d'habitation à Saint-Macaire-en-Mauges, pour Louis Huchon**
  Archives départementales de Maine-et-Loire. 133 J 38. **Construction d'une maison d'habitation à Saint-Macaire-en-Mauges, pour Louis Huchon,** par l'architecte Henry Karcher. Façades nord, ouest .
  Archives départementales de Maine-et-Loire, Angers : 133 J 38

- **Construction d'une maison d'habitation à Saint-Macaire-en-Mauges, pour Louis Huchon**
  Archives départementales de Maine-et-Loire. 133 J 40. **Construction d'une maison d'habitation à Saint-Macaire-en-Mauges, pour Louis Huchon,** par l'architecte Henry Karcher, 20 mai 1948. Façades sud, ouest, nord, est.
  Archives départementales de Maine-et-Loire, Angers : 133 J 40

- **Construction d'une maison d'habitation à Saint-Macaire-en-Mauges, pour Louis Huchon**
  Archives départementales de Maine-et-Loire. 133 J 45. **Construction d'une maison d'habitation à Saint-Macaire-en-Mauges, pour Louis Huchon,** par l'architecte Henry Karcher, 20 mai 1948. Plan de terrassement.
  Archives départementales de Maine-et-Loire, Angers : 133 J 45

- **Construction d'une maison d'habitation à Saint-Macaire-en-Mauges, pour Louis Huchon**
  Archives départementales de Maine-et-Loire. 133 J 46. **Construction d'une maison d'habitation à Saint-Macaire-en-Mauges, pour Louis Huchon,** par l'architecte Henry Karcher, 20 mai 1948. Plan de terrassement.
  Archives départementales de Maine-et-Loire, Angers : 133 J 46

- **Construction d'une maison d'habitation à Saint-Macaire-en-Mauges, pour Louis Huchon**
  Archives départementales de Maine-et-Loire. 133 J 47. **Construction d'une maison d'habitation à Saint-Macaire-en-Mauges, pour Louis Huchon,** par l'architecte Henry Karcher, 20 mai 1948. Plan du sous-sol.
  Archives départementales de Maine-et-Loire, Angers : 133 J 47

- **Construction d'une maison d'habitation à Saint-Macaire-en-Mauges, pour Louis Huchon**
  Archives départementales de Maine-et-Loire. 133 J 48. **Construction d'une maison d'habitation à Saint-Macaire-en-Mauges, pour Louis Huchon,** par l'architecte Henry Karcher, 20 mai 1948. Plan du rez-de-chaussée.
  Archives départementales de Maine-et-Loire, Angers : 133 J 48

- **Construction d'une maison d'habitation à Saint-Macaire-en-Mauges, pour Louis Huchon**
  Archives départementales de Maine-et-Loire. 133 J 49. **Construction d'une maison d'habitation à Saint-Macaire-en-Mauges, pour Louis Huchon,** par l'architecte Henry Karcher, 20 mai 1948. Plan de l´étage.
  Archives départementales de Maine-et-Loire, Angers : 133 J 49

- **Maison, M. Huchon, Saint-Macaire-en-Mauges**
  Archives départementales de Maine-et-Loire. 133 J 50. **Croisée à 4 ventaux pour M. Huchon, propriétaire à Saint-Macaire**.
  Archives départementales de Maine-et-Loire, Angers : 133 J 50

- **Maison, M. Huchon, Saint-Macaire-en-Mauges**
  Archives départementales de Maine-et-Loire. 133 J 51. **M. Huchon à Saint-Macaire, croisées sur façade sud**.
  Archives départementales de Maine-et-Loire, Angers

- **Maison, M. Huchon, Saint-Macaire-en-Mauges**
  Archives départementales de Maine-et-Loire. 133 J 52. **M. Huchon, Saint-Macaire-en-Mauges. Croisées. Étage côté est, porte terrasse**.
  Archives départementales de Maine-et-Loire, Angers

- **Maison, M. Huchon, Saint-Macaire-en-Mauges**
  Archives départementales de Maine-et-Loire. 133 J 53. **M. Huchon, St-Macaire. Croisées de l´étage** .
  Archives départementales de Maine-et-Loire, Angers : 133 J 53

- **Maison, M. Huchon, Saint-Macaire-en-Mauges**
  Archives départementales de Maine-et-Loire. 133 J 54. **Monsieur Huchon, propriétaire à Saint-Macaire-en-mauges. Plan et élévations de la charpente,** par Henry Karcher, architecte, 10 décembre 1948.
  Archives départementales de Maine-et-Loire, Angers : 133 j 54

- **Maison, M. Huchon, Saint-Macaire-en-Mauges**
  Archives départementales de Maine-et-Loire. 133 J 54. **Projet d'aménagement. Salle à manger. Monsieur Huchon propriétaire,** par Henry Karcher, architecte, 10 mars 1949.
  Archives départementales de Maine-et-Loire, Angers : 133 J 54

- Archives municipales de Saint-Macaire-en-Mauges ; 1057. **Plans et élévations pour la construction d'une maison d'habitation pour M. Louis Huchon,** par les architectes Jean Monge et Henri Karcher (directeur des travaux), 1948-1949.

Documents figurés

- **Maison, M. Huchon, Saint-Macaire-en-Mauges**
  Archives départementales de Maine-et-Loire. 133 J 54. **Plans et élévations pour la construction de la maison de Monsieur Huchon,** par Henry Karcher, architecte, 10 décembre 1948.

Archives départementales de Maine-et-Loire, Angers : 133 J 54

Bibliographie

- COMMUNAUTE DE COMMUNES MOINE ET SEVRE, dir. EGONNEAU Maryline. **Patrimoine industriel bâti "Etat des lieux XIXe - XXe siècles"**, printemps 2008.

- LUNEAU, Caroline. **Etat des lieux du patrimoine industriel bâti**, 2008.

Illustrations

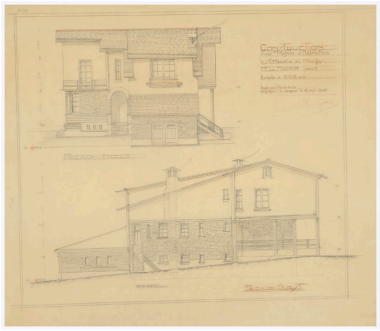

Maison de Louis Huchon : élévations, façade ouest et nord, par Henry Karcher, architecte, 10 décembre 1948. Autr. Henry Karcher IVR52_20114900884NUCAB

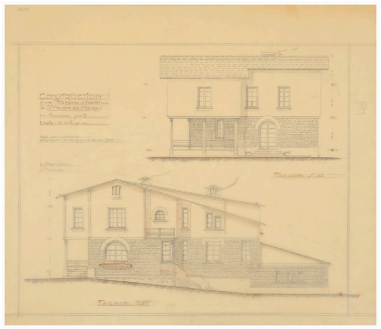

Maison de Louis Huchon : élévations, façade est et sud, par Henry Karcher, architecte, 10 décembre 1948. Autr. Henry Karcher IVR52_20114900887NUCAB

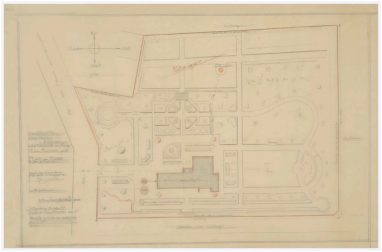

Maison de Louis Huchon : plan du jardin, par Henry Karcher, architecte, 10 décembre 1948. Autr. Henry Karcher IVR52_20114900885NUCAB

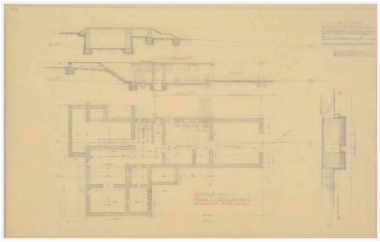

Maison de Louis Huchon : coupe et plan du sous-sol, par Henry Karcher, architecte, 10 décembre 1948. Autr. Henry Karcher IVR52_20114900890NUCAB

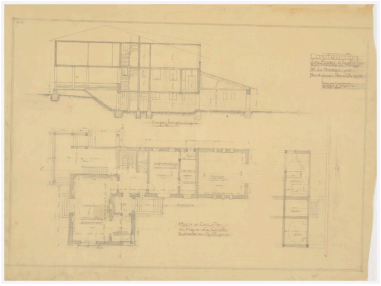

Maison de Louis Huchon : coupe et plan du rez-de-chaussée, par Henry Karcher, architecte, 10 décembre 1948. Autr. Henry Karcher IVR52_20114900891NUCAB

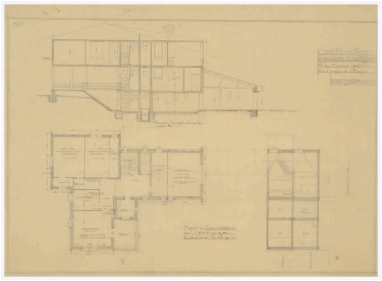

Maison de Louis Huchon : coupe et plan de l'étage, par Henry Karcher, architecte, 10 décembre 1948. Autr. Henry Karcher IVR52_20114900892NUCAB

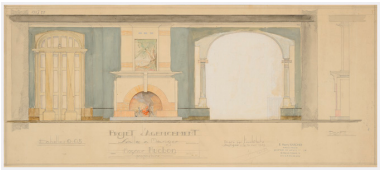

Maison de Louis Huchon : projet d´aménagement pour la salle à manger, par Henry Karcher, architecte, 10 décembre 1948.
Autr. Henry Karcher
IVR52_20114900896NUCAB

Vue générale de la maison de Louis Huchon depuis la rue Victor Hugo.
Phot. Bruno Rousseau,
Phot. Youenn Communeau
IVR52_20114901519NUCA

Dossiers liés

Dossiers de synthèse :
Présentation du patrimoine industriel de la commune de Saint-Macaire-en-Mauges (IA49010606) Pays de la Loire, Maine-et-Loire, Saint-Macaire-en-Mauges
Les maisons des industriels (IA49010625)
Maisons des industriels de Saint-Macaire-en-Mauges (IA49010624)
Oeuvre(s) contenue(s) :

Auteur(s) du dossier : Hélène Achard, Maïté Ehlinger
Copyright(s) : (c) Communauté de Communes Moine et Sèvre ; (c) Région Pays de la Loire - Inventaire général

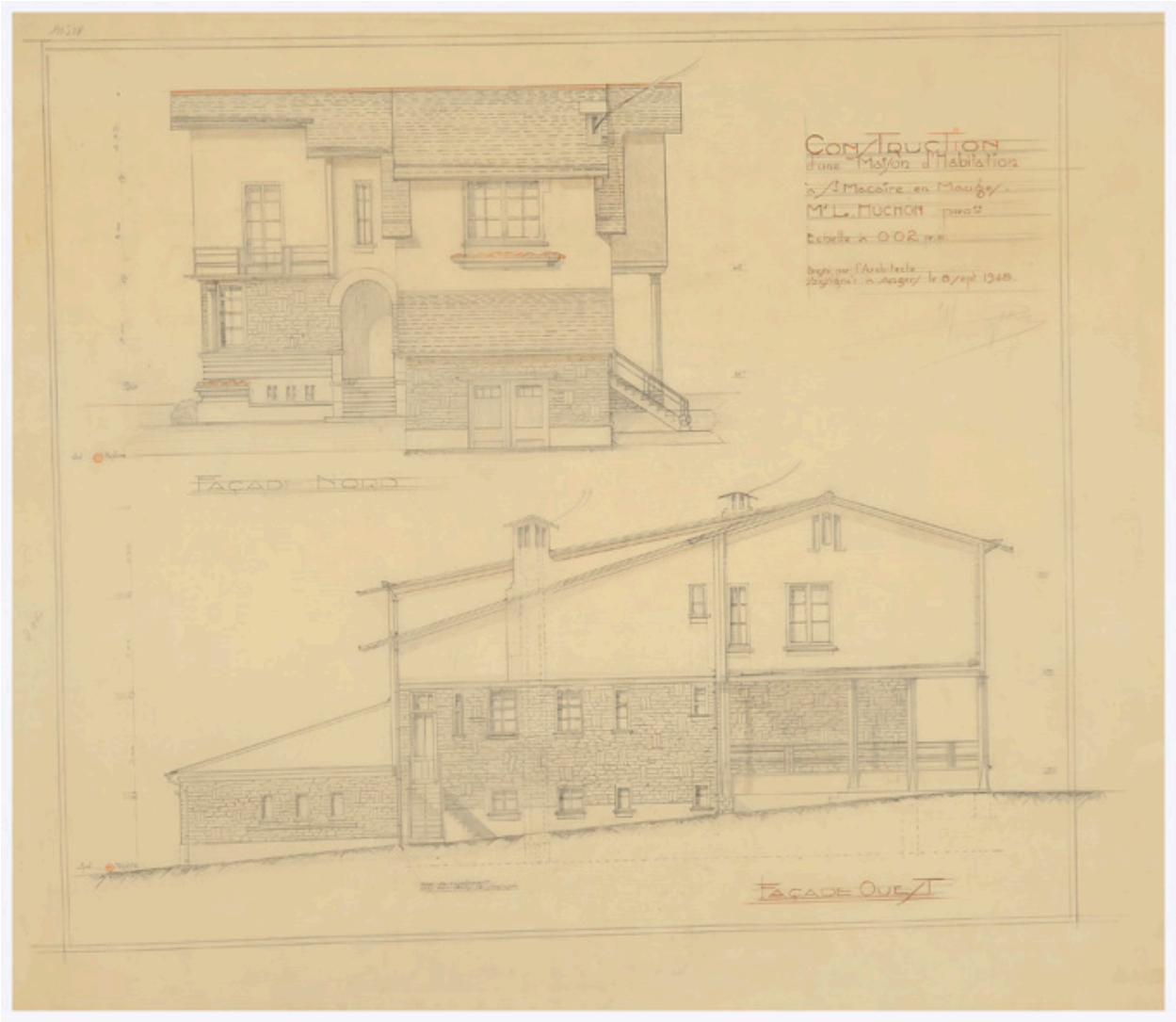

Maison de Louis Huchon : élévations, façade ouest et nord, par Henry Karcher, architecte, 10 décembre 1948.

Référence du document reproduit :

- Plan, 1948 par l'architecte H. Karcher.
  Archives départementales de Maine-et-Loire, Angers : 133 J 38

IVR52_20114900884NUCAB
Auteur du document reproduit : Henry Karcher
(c) Conseil général de Maine-et-Loire
communication libre, reproduction soumise à autorisation

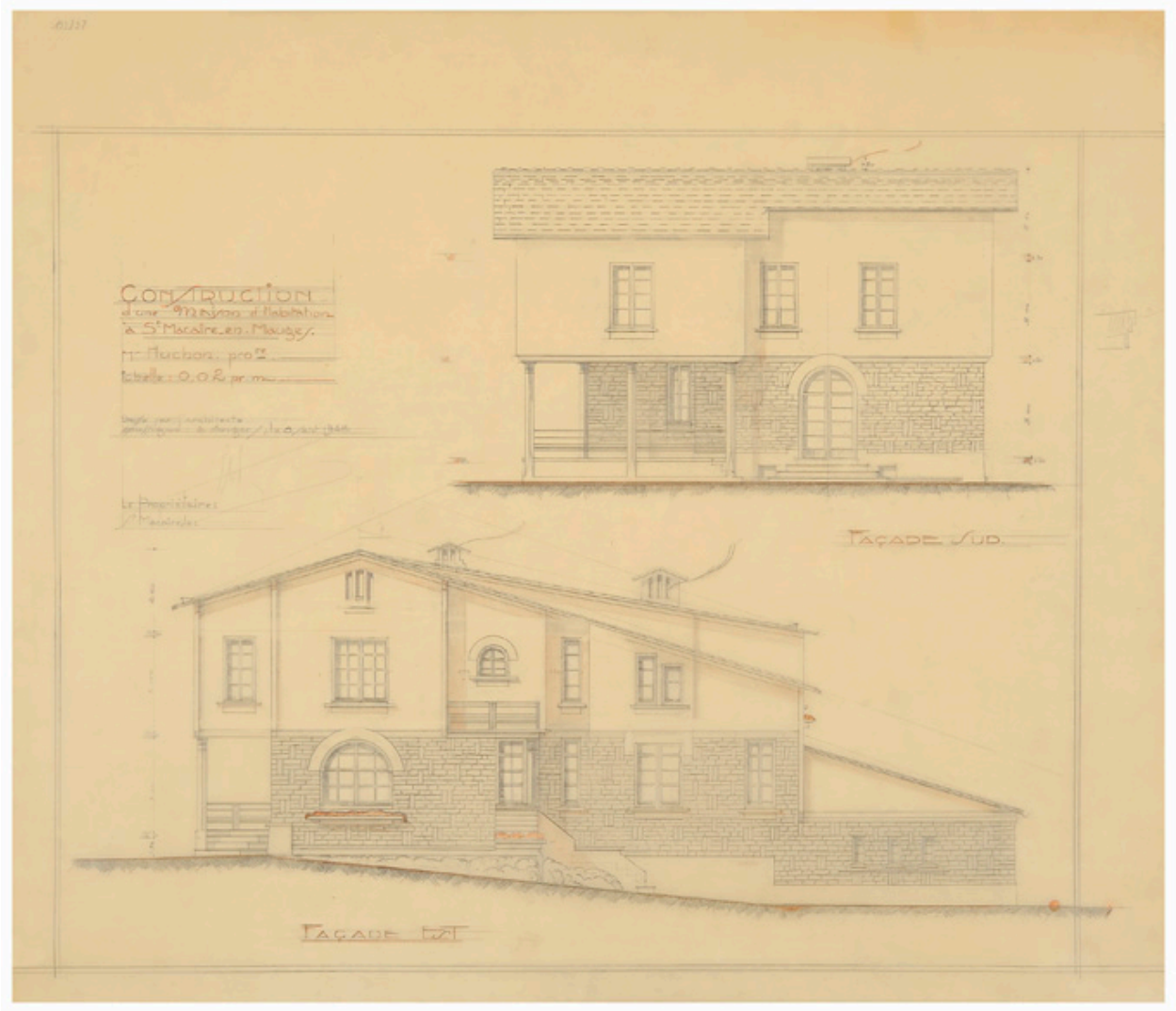

Maison de Louis Huchon : élévations, façade est et sud, par Henry Karcher, architecte, 10 décembre 1948.

Référence du document reproduit :

- -plan, 1948
  Archives départementales de Maine-et-Loire, Angers : 133 J 40

IVR52_20114900887NUCAB
Auteur du document reproduit : Henry Karcher
(c) Conseil général de Maine-et-Loire
communication libre, reproduction soumise à autorisation

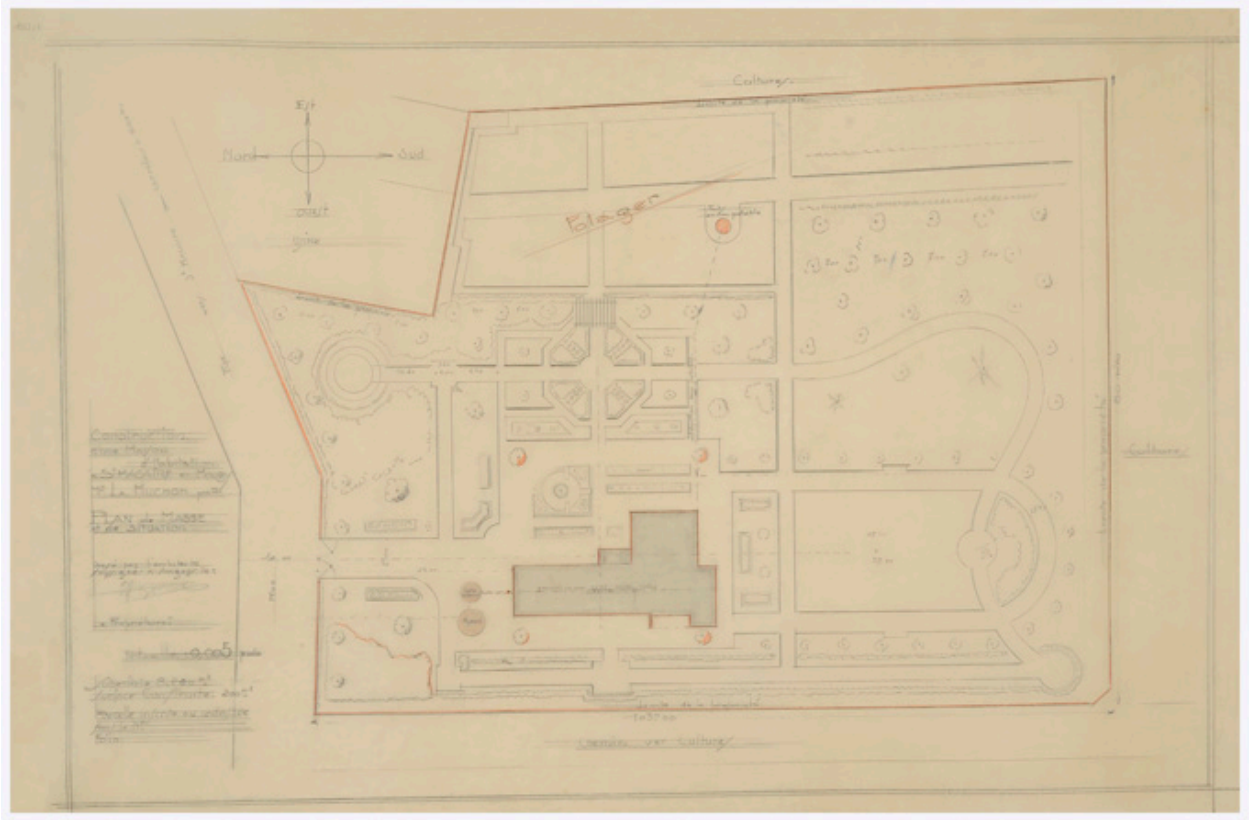

Maison de Louis Huchon : plan du jardin, par Henry Karcher, architecte, 10 décembre 1948.

Référence du document reproduit :

- -plan, 1948
  Archives départementales de Maine-et-Loire, Angers : 133 J 46

IVR52_20114900885NUCAB
Auteur du document reproduit : Henry Karcher
(c) Conseil général de Maine-et-Loire
communication libre, reproduction soumise à autorisation

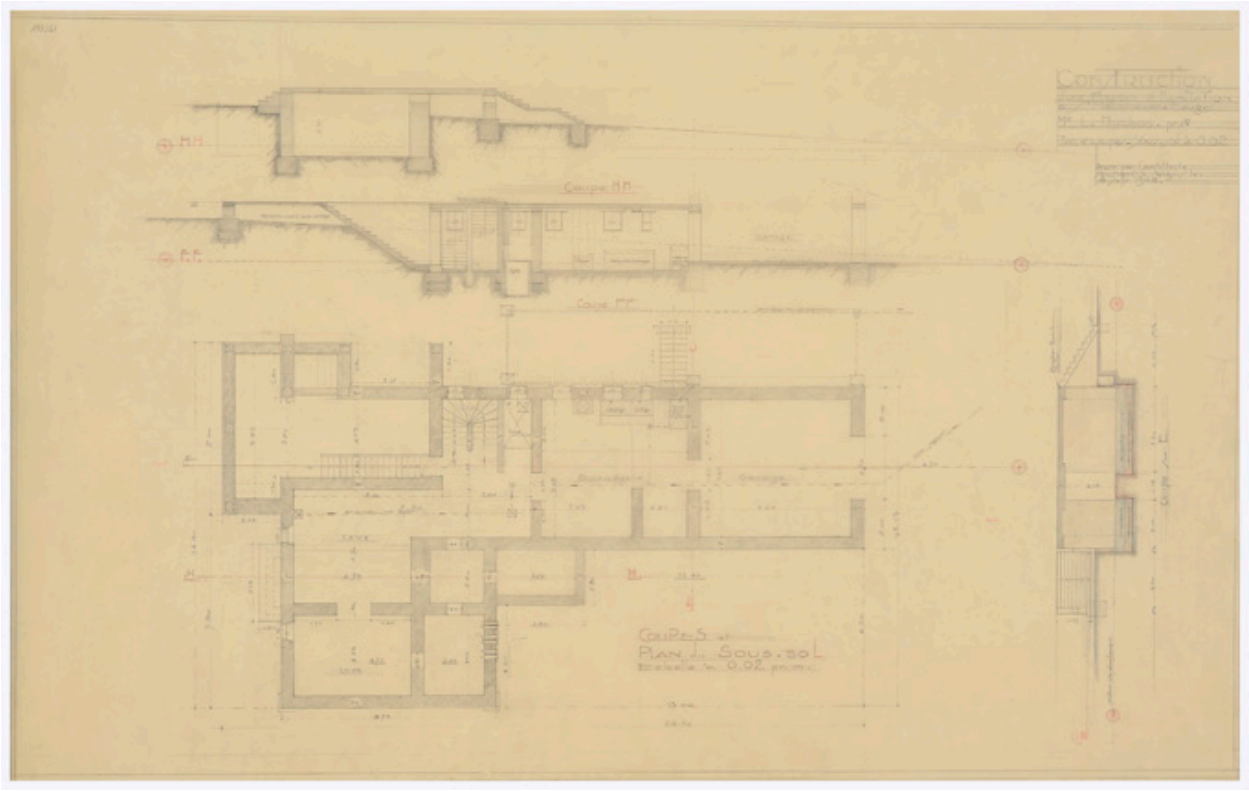

Maison de Louis Huchon : coupe et plan du sous-sol, par Henry Karcher, architecte, 10 décembre 1948.

Référence du document reproduit :

- -plan, 1948
  Archives départementales de Maine-et-Loire, Angers : 133 J 47

IVR52_20114900890NUCAB
Auteur du document reproduit : Henry Karcher
(c) Conseil général de Maine-et-Loire
communication libre, reproduction soumise à autorisation

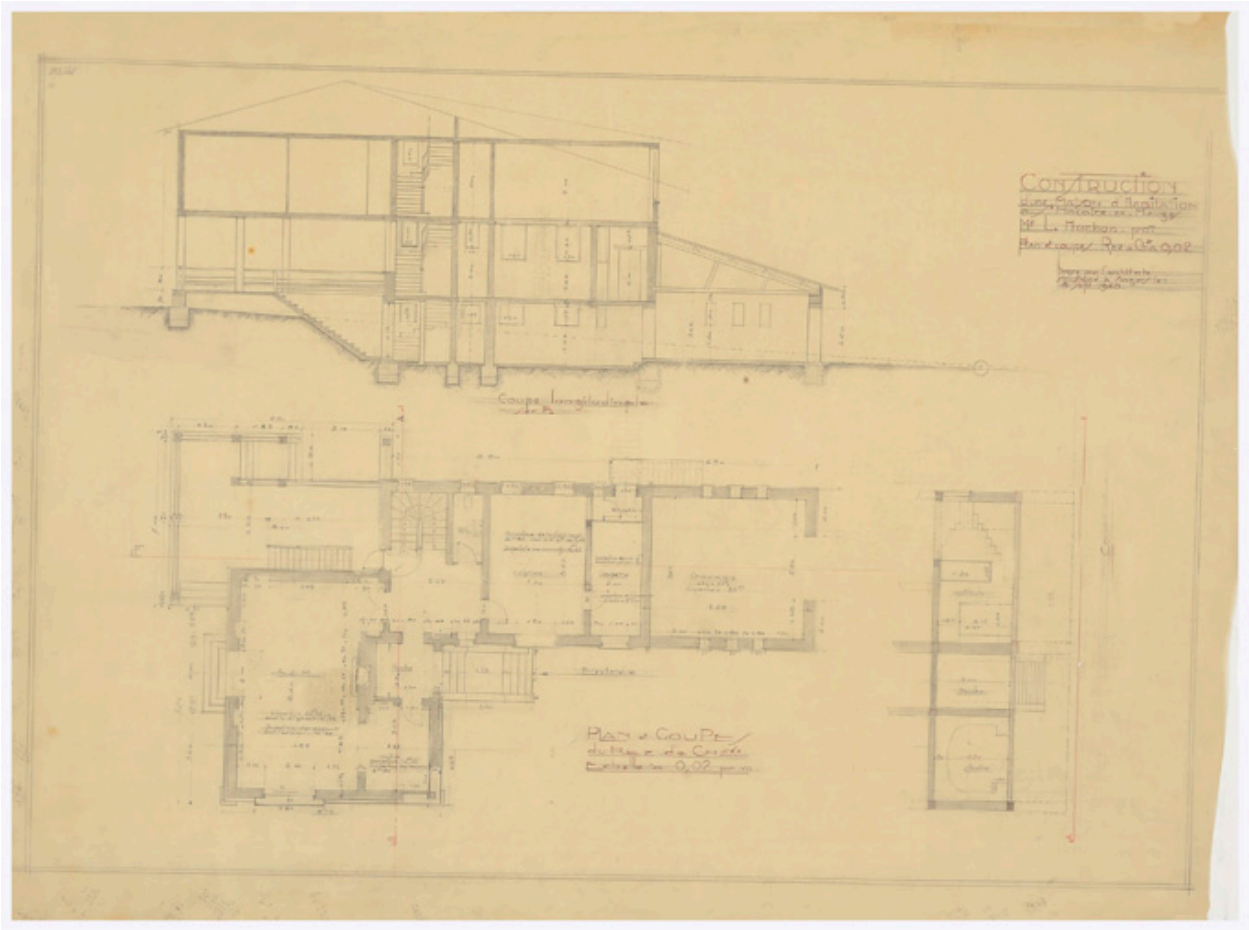

Maison de Louis Huchon : coupe et plan du rez-de-chaussée, par Henry Karcher, architecte, 10 décembre 1948.

Référence du document reproduit :

- -plan, 1948
  Archives départementales de Maine-et-Loire, Angers : 133 J 48

IVR52_20114900891NUCAB
Auteur du document reproduit : Henry Karcher
(c) Conseil général de Maine-et-Loire
communication libre, reproduction soumise à autorisation

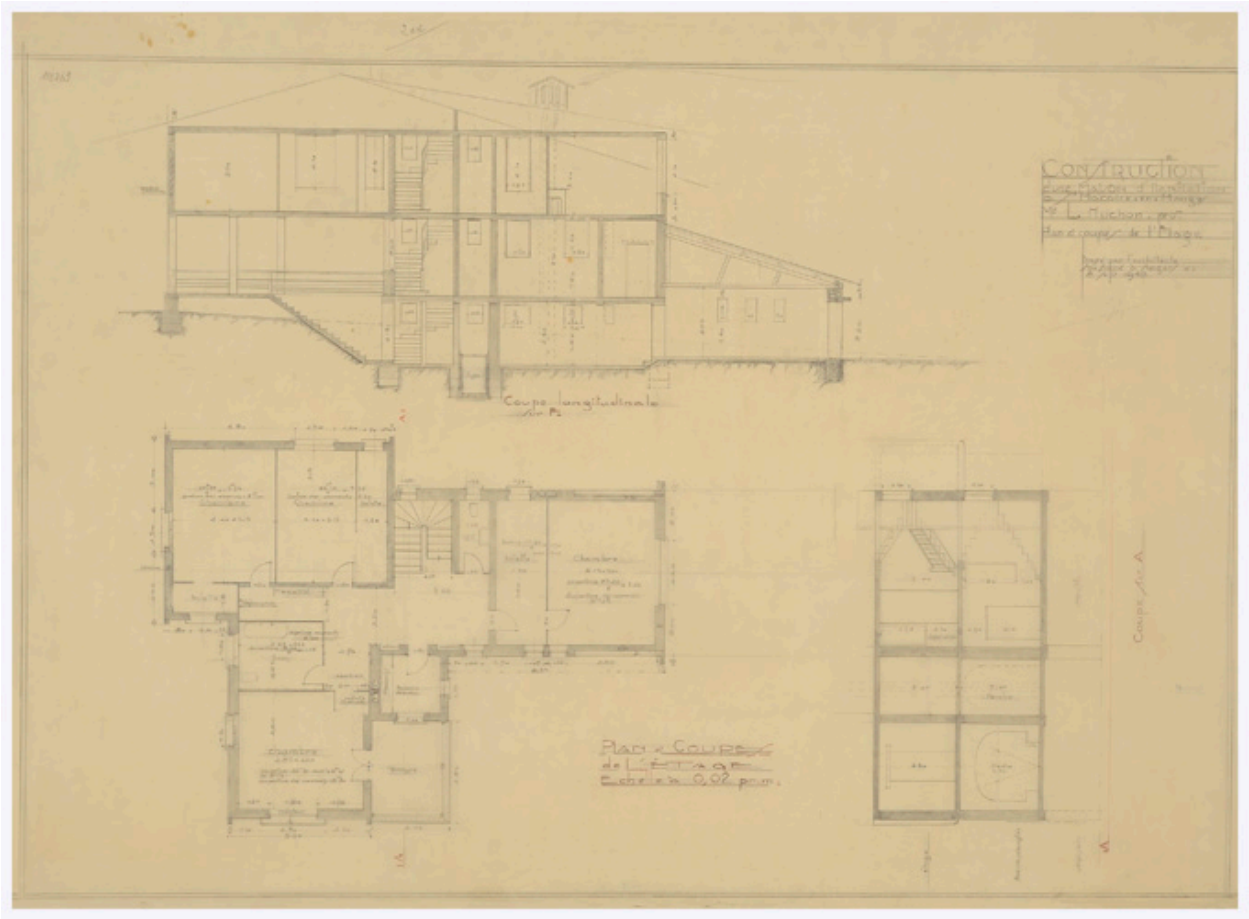

Maison de Louis Huchon : coupe et plan de l'étage, par Henry Karcher, architecte, 10 décembre 1948.

Référence du document reproduit :

- -plan, 1948
  Archives départementales de Maine-et-Loire, Angers : 133 J 49

IVR52_20114900892NUCAB
Auteur du document reproduit : Henry Karcher
(c) Conseil général de Maine-et-Loire
communication libre, reproduction soumise à autorisation

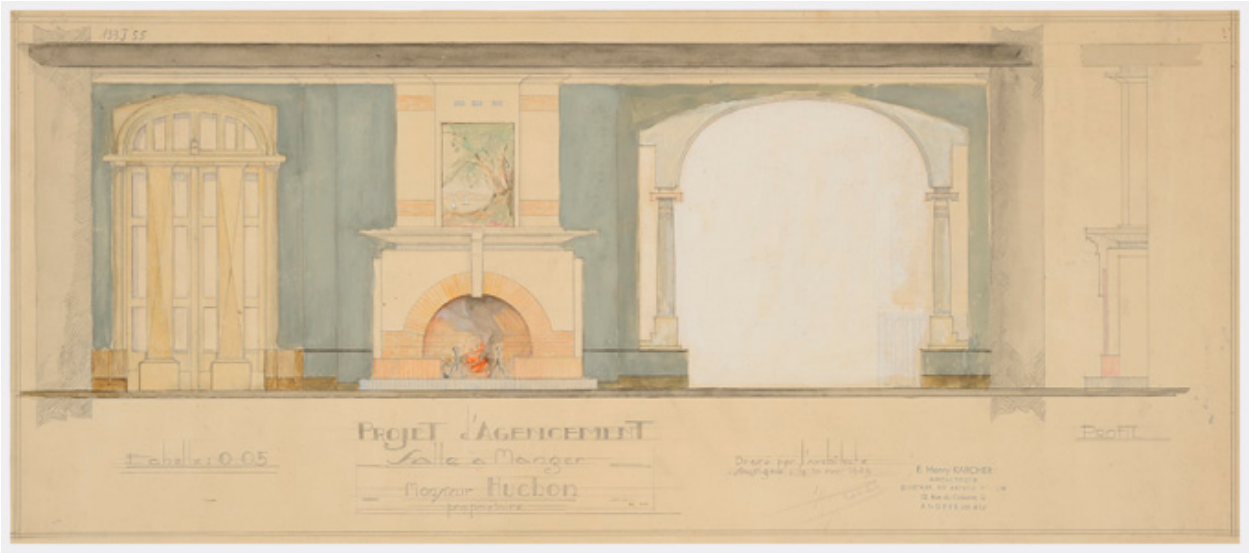

Maison de Louis Huchon : projet d´aménagement pour la salle à manger, par Henry Karcher, architecte, 10 décembre 1948.

Référence du document reproduit :

- -plan, 1948
  Archives départementales de Maine-et-Loire, Angers : 133 J 54

IVR52_20114900896NUCAB
Auteur du document reproduit : Henry Karcher
(c) Conseil général de Maine-et-Loire
communication libre, reproduction soumise à autorisation

Vue générale de la maison de Louis Huchon depuis la rue Victor Hugo.

IVR52_20114901519NUCA
Auteur de l'illustration : Bruno Rousseau, Auteur de l'illustration : Youenn Communeau
(c) Conseil départemental de Maine-et-Loire - Conservation départementale du patrimoine
communication libre, reproduction soumise à autorisation