

Pays de la Loire, Loire-Atlantique
Issé
Gâtine

Château de Gâtine, Issé

Références du dossier

Numéro de dossier : IA44005241
Date de l'enquête initiale : 2011
Date(s) de rédaction : 2010
Cadre de l'étude : enquête thématique départementale ligne ferroviaire Nantes-Châteaubriant
Degré d'étude : étudié

Désignation

Dénomination : château

Compléments de localisation

Milieu d'implantation : isolé
Références cadastrales :

Historique

En 1777, le site de Gâtine est acheté par la famille Defermon. A la fin du XIXe siècle, Raoul Ginoux de Fermon fait construire un nouveau château sur les plans de l'architecte nantais Emile Libaudière. A partir de 1940, le château est loué par le Conseil général afin d'abriter une maternité pour mères célibataires. Rapidement, il est converti en centre d'accueil pour de nombreuses femmes réfugiées. Charley et Henriette Ginoux de Fermon reçurent en 2011 la médaille de Juste parmi les Nations pour avoir caché et sauvé Nuchem Kozak de 1943 à 1944 des rafles anti-juives. Après la guerre et jusqu'en 1977, la maison maternelle d'Issé continua à fonctionner avec des conditions de vie difficiles pour les pensionnaires : il n'y avait pas d'encadrement médical excepté une sage-femme et les tâches quotidiennes étaient assurées par les femmes elles-mêmes. La maison pouvait accueillir 38 mères et 20 enfants. La propriété reste dans la famille Defermon jusqu'en 1977 avant d'être vendue à M. Sauvager. Ce dernier vend les haras à la ville de Châteaubriant en 1988.

Période(s) principale(s) : 20e siècle
Dates : 1900 (daté par source)
Auteur(s) de l'oeuvre : Emile Libaudière (architecte, attribution par source)

Description

Le château est construit dans un style pittoresque avec tourelles, pinacles, gables, vitraux, baies jumelées et trilobées. Il s'élève sur trois niveaux : un rez-de-chaussée, un étage carré et un niveau de comble souligné par une balustrade. Son plan est rectangulaire avec une tourelle en saillie au nord-est, une plus grande insérée dans le grand bâtiment sur la façade ouest et un bâtiment rectangulaire en saillie dans l'axe sur la façade sud. Le bâtiment principal a une couverture à deux pans et les tourelles des toitures en pavillon. Les baies sont rectangulaires excepté la baie surmontant la porte d'entrée sur la façade nord en arc brisé et celle sur le bâtiment en saillie de la façade sud en anse d'ânier. Le comble est ajouré de lucarnes à fronton. Les murs sont en pierres meulières et la toiture en ardoise.

Éléments descriptifs

Matériau(x) du gros-oeuvre, mise en oeuvre et revêtement : pierre ; meulière ; bois ; moellon
Matériau(x) de couverture : ardoise
Plan : plan régulier
Étage(s) ou vaisseau(x) : 3 étages carrés

Type(s) de couverture : toit à longs pans ; toit en pavillon ; toit conique

Statut, intérêt et protection

Statut de la propriété : propriété privée

Illustrations

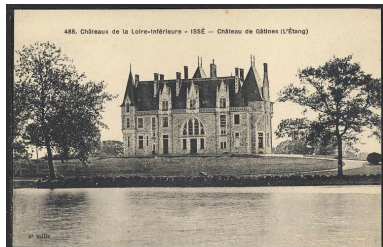

Façade nord, début du XXe siècle.
IVR52_20134401061NUCA



Façade nord avec en arrière
plan les haras, 1905.
Phot. Denis Pillet
IVR52_20124400177NUCA



Photographie ancienne.
Façade nord, années 1920.
Phot. Denis Pillet
IVR52_19894401680X

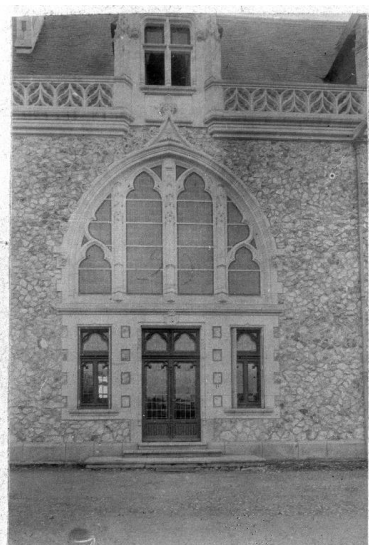

Photographie ancienne.
Porte principale de la
façade nord, années 1920.
Phot. Denis Pillet
IVR52_19894401686X



Photographie ancienne.
Pignon ouest, années 1920.
Phot. Denis Pillet
IVR52_19894401684X



Photographie ancienne.
Façade sud, années 1920.
Phot. Denis Pillet
IVR52_19894401681X



Photographie ancienne. Détail de la façade sud, années 1920.

Phot. Denis Pillet
IVR52_19894401674X



Photographie ancienne.
Intérieur, années 1920.
Phot. Denis Pillet
IVR52_19894401677X



Intérieur, années 1920.
Phot. Denis Pillet
IVR52_19894401676X



Intérieur, années 1920.
Phot. Denis Pillet
IVR52_19894401675X

Dossiers liés

Oeuvre(s) contenue(s) :

Oeuvre(s) en rapport :

Ligne de chemin de fer Nantes-Châteaubriant : présentation de l'aire d'étude (IA44004530)
Halte La Claie (détruit), Issé (IA44005251) Pays de la Loire, Loire-Atlantique, Issé, la Claie
Haras de Gâtine, Issé (IA44005242) Pays de la Loire, Loire-Atlantique, Issé, Gâtine

Auteur(s) du dossier : Gaëlle Caudal

Copyright(s) : (c) Région Pays de la Loire - Inventaire général



Façade nord, début du XXe siècle.

Référence du document reproduit :

- Carte postale.
Archives départementales de Loire-Atlantique, Nantes : 23Fi 5876

IVR52_20134401061NUCA

(c) Conseil départemental de Loire-Atlantique
communication libre, reproduction interdite



Façade nord avec en arrière plan les haras, 1905.

Référence du document reproduit :

- Carte postale. (Collection particulière, Lionel Houis).

IVR52_20124400177NUCA

Auteur de l'illustration : Denis Pillet

(c) Région Pays de la Loire - Inventaire général ; (c) Collection particulière
communication libre, reproduction soumise à autorisation



Photographie ancienne. Façade nord, années 1920.

IVR52_19894401680X

Auteur de l'illustration : Denis Pillet

(c) Région Pays de la Loire - Inventaire général
communication libre, reproduction soumise à autorisation

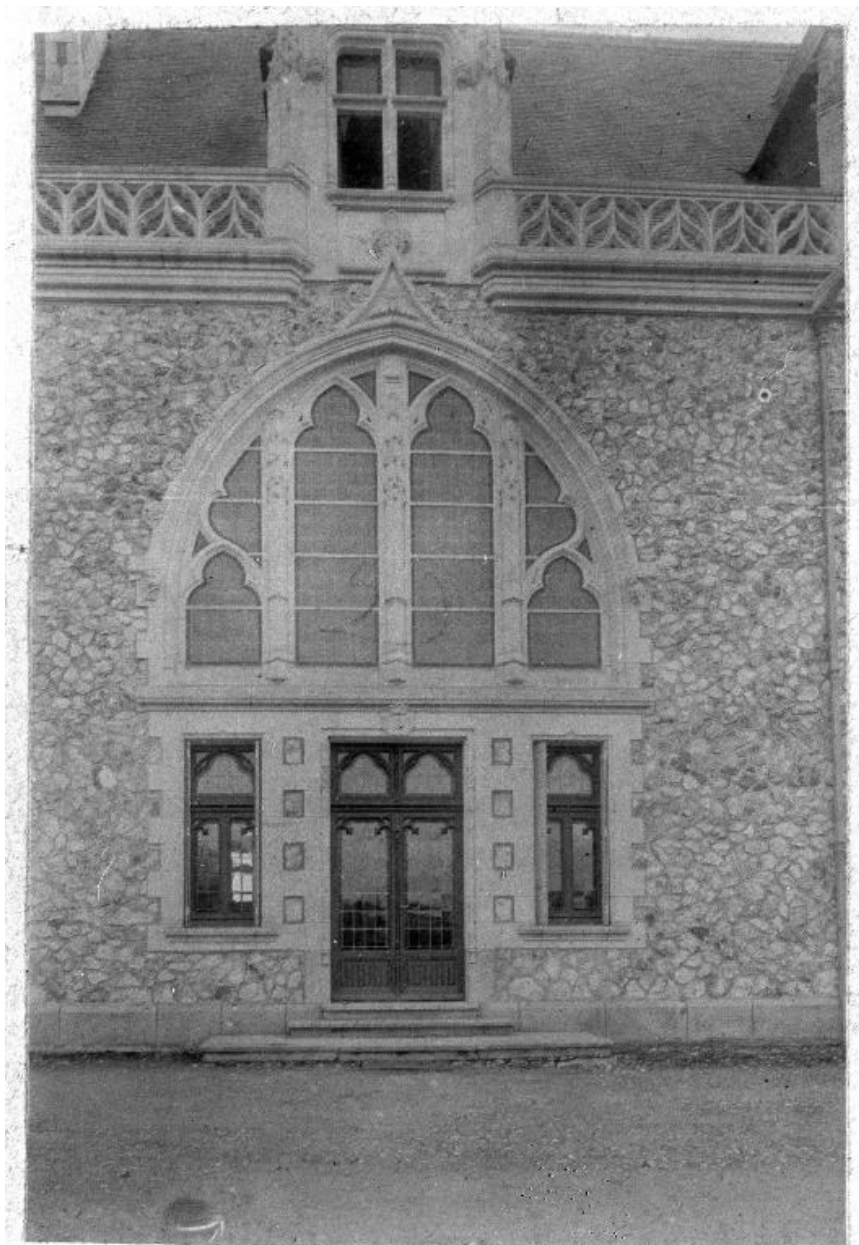

Photographie ancienne. Porte principale de la façade nord, années 1920.

IVR52_19894401686X

Auteur de l'illustration : Denis Pillet

(c) Région Pays de la Loire - Inventaire général
communication libre, reproduction soumise à autorisation

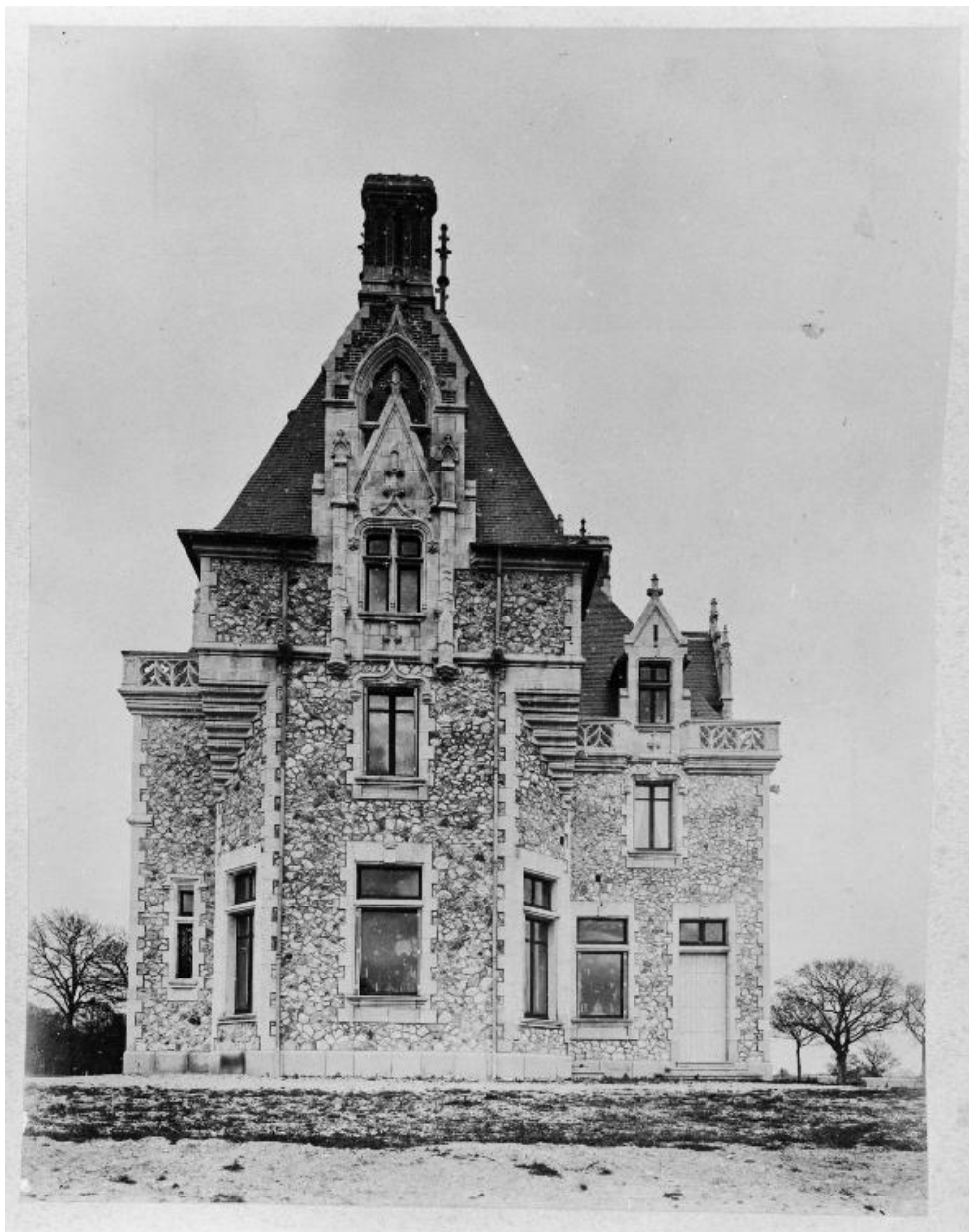

Photographie ancienne. Pignon ouest, années 1920.

IVR52_19894401684X

Auteur de l'illustration : Denis Pillet

(c) Région Pays de la Loire - Inventaire général
communication libre, reproduction soumise à autorisation

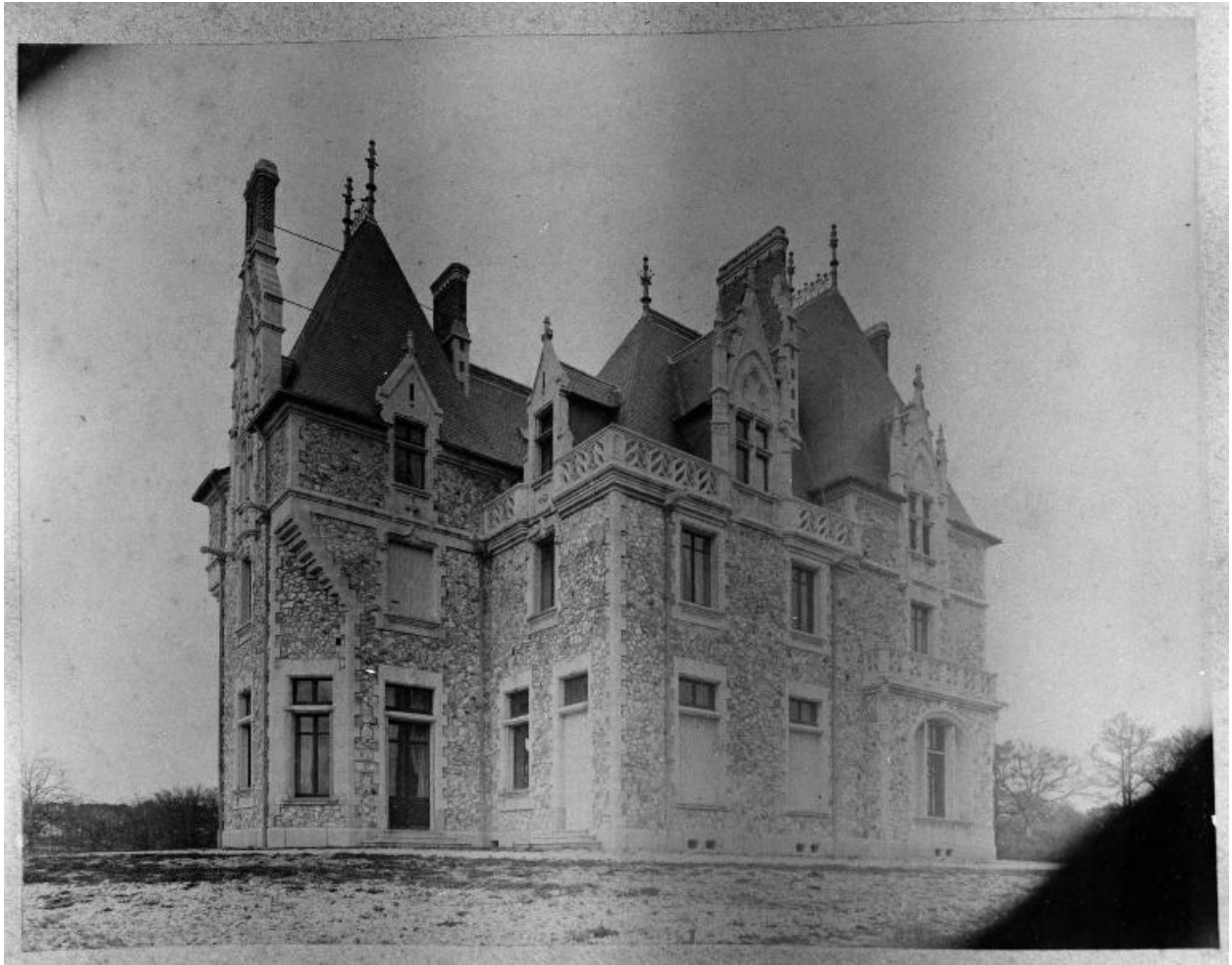

Photographie ancienne. Façade sud, années 1920.

IVR52_19894401681X

Auteur de l'illustration : Denis Pillet

(c) Région Pays de la Loire - Inventaire général
communication libre, reproduction soumise à autorisation

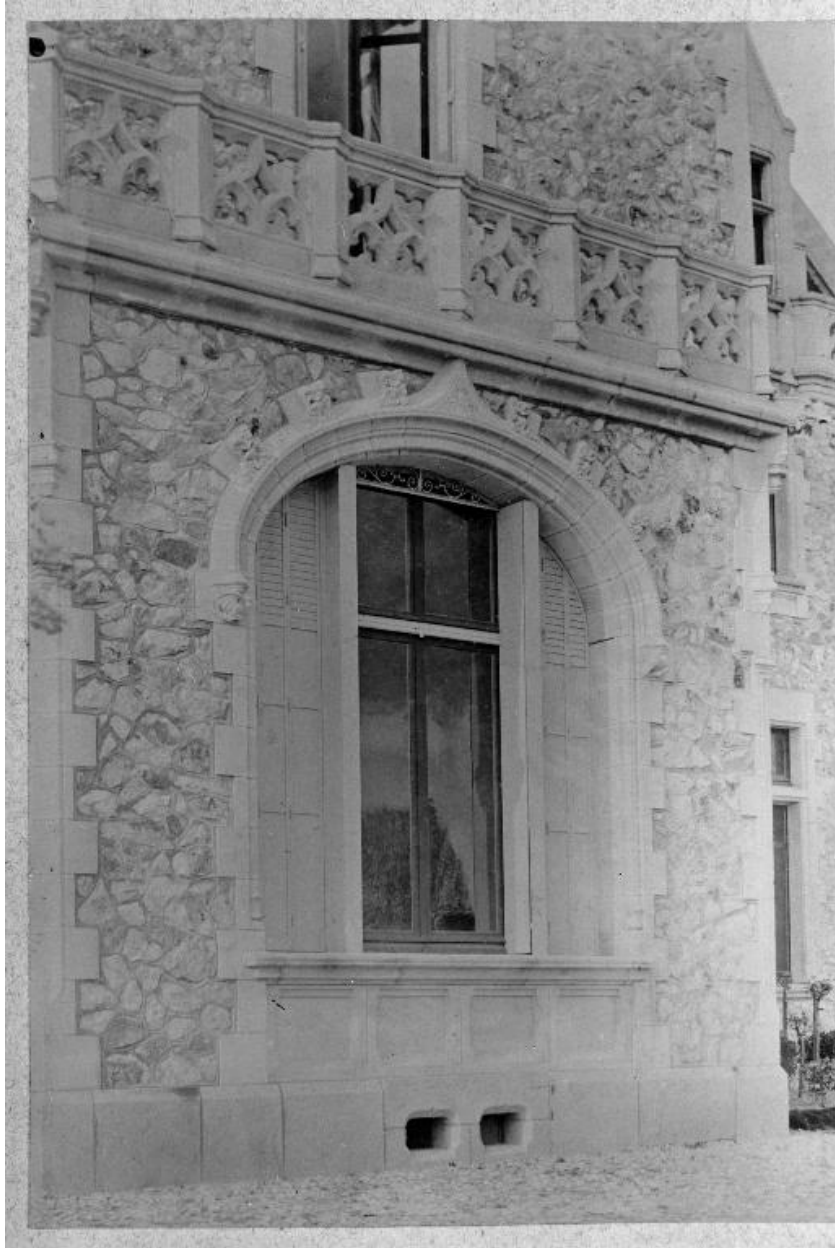

Photographie ancienne. Détail de la façade sud, années 1920.

IVR52_19894401674X

Auteur de l'illustration : Denis Pillet

(c) Région Pays de la Loire - Inventaire général
communication libre, reproduction soumise à autorisation



Photographie ancienne. Intérieur, années 1920.

IVR52_19894401677X

Auteur de l'illustration : Denis Pillet

(c) Région Pays de la Loire - Inventaire général
communication libre, reproduction soumise à autorisation



Intérieur, années 1920.

Référence du document reproduit :

- Photographie.

IVR52_19894401676X

Auteur de l'illustration : Denis Pillet

(c) Région Pays de la Loire - Inventaire général
communication libre, reproduction soumise à autorisation



Intérieur, années 1920.

Référence du document reproduit :

- Photographie.

IVR52_19894401675X

Auteur de l'illustration : Denis Pillet

(c) Région Pays de la Loire - Inventaire général
communication libre, reproduction soumise à autorisation